

COMPLESSO DELL'EX MANIFATTURA TABACCHI
P.ZZA SAN CRISTOFORO - VIA NAUMACHIA - VIA GARIBALDI
VIA QUARTIERE MILITARE CATANIA

Vincolo ai sensi dell'art. 10 comma 3 lett a del D.Lgs 42/2004

Il Dirigente del Servizio I/A
(Arch. Fulvia Caffo)

Visto: Il Soprintendente
(Arch. Gesualdo Campo)

Il Dirigente U.O. XV
(Arch. Alfio Anzalone)

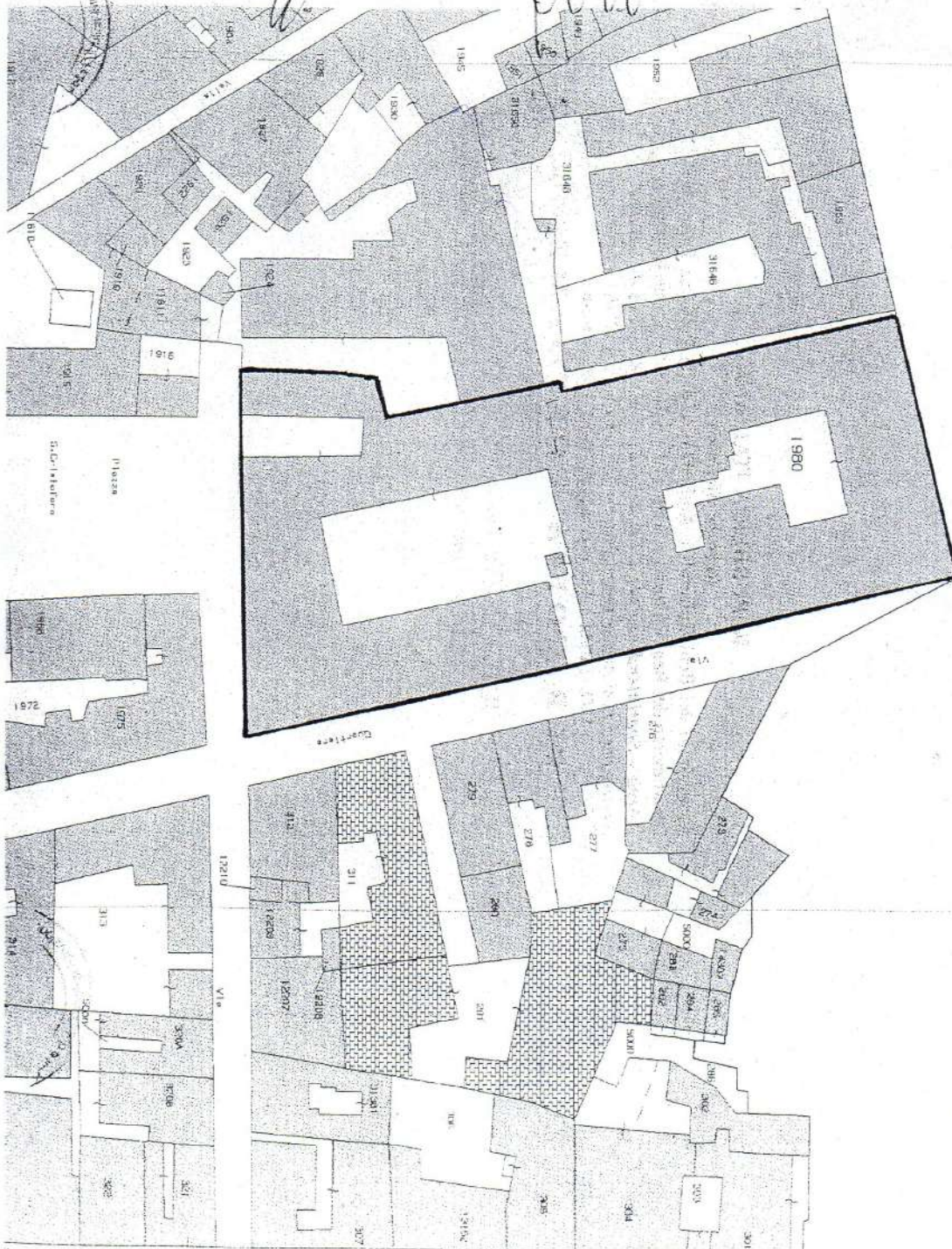

CATANIA - Direttore: ING. SEBASTIANO RAMPULLA

Part. VI.1.1.1.1.1

Comune: CATANIA A
Foglio: 69 Allegato: Z

Scala originale: 1:1000
Dimensione cornice: 267.000 x 189.900 metri

8-Gtt-2007 12.10
Prot. n. 661759-2007

COMPLESSO DELL'EX MANIFATTURA TABACCHI
P.ZZA SAN CRISTOFORO - VIA NAUMACHIA - VIA GARIBALDI
VIA QUARTIERE MILITARE CATANIA

COPIA

Vincolo ai sensi dell'art. 10 comma 3 lett a del D.Lgs 42/2004

Il Dirigente del Servizio I
(Arch. Fulvia Caffo)

VISTO: Il Soprintendente
(Dott.ssa Maria Grazia Branciforti)



Il Dirigente U.O. XV
(Arch. Giovanna Buda)

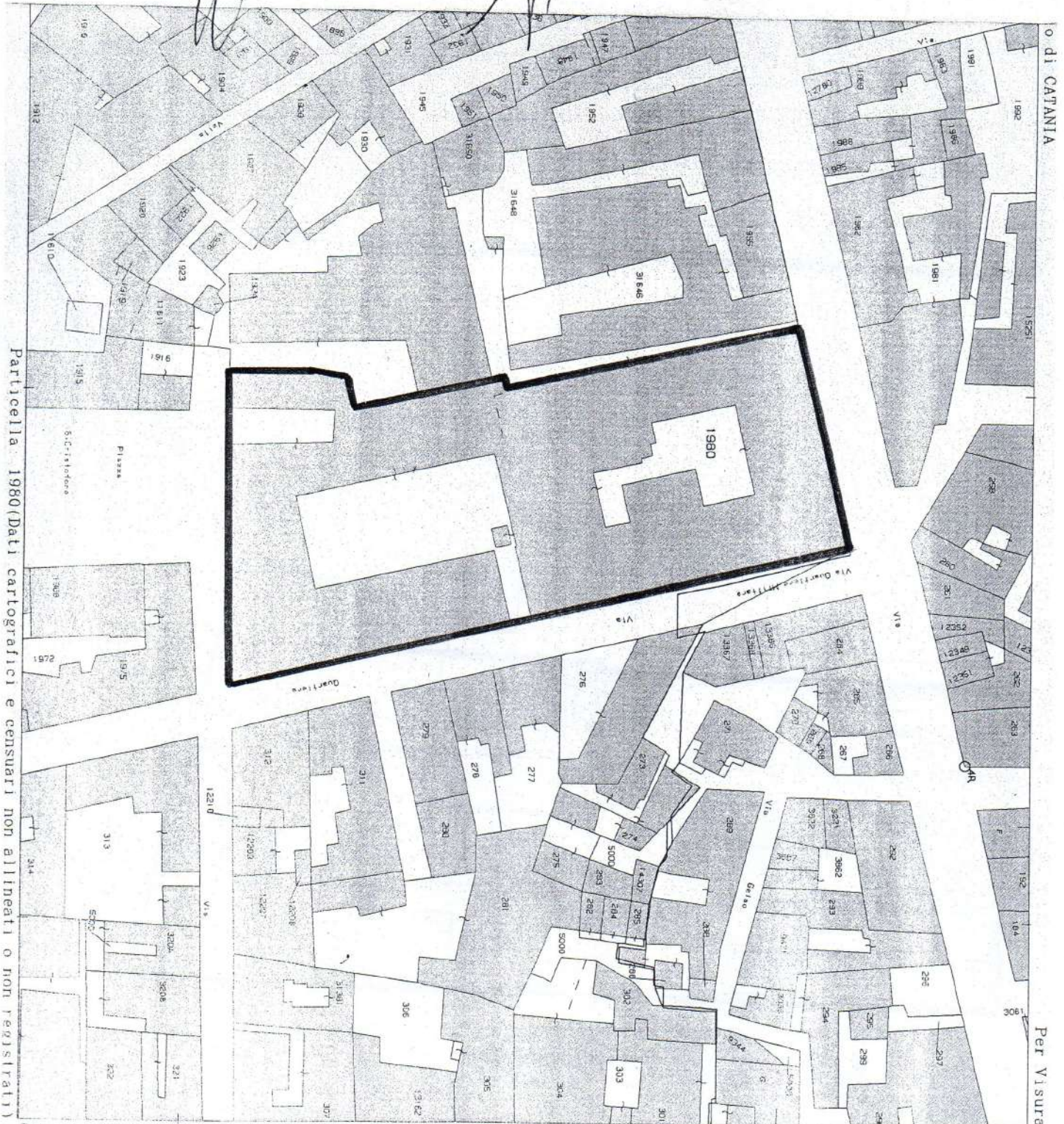

Particella 1980 (Dati cartografici e censuari non allineati o non registrati)

Comune CATANIA/A
Foglio 69 Allegato Z

Scala originale: 1:1000
Scala disegno : 1:1000

16-Lug-2004 10:41
Protocollo n. CT0226918/2004

o di CATANIA

Per Visura

COPIA

COMPLESSO DELL'EX MANIFATTURA TABACCHI
P.ZZA SAN CRISTOFORO – VIA NAUMACHIA – VIA GARIBALDI
VIA QUARTIERE MILITARE CATANIA

Vincolo ai sensi dell'art. 10 comma 3 lett a del D.Lgs 42/2004



Il Dirigente del Servizio 1
(Arch. Fulvia Caffo)

Il Dirigente U.O. XV
(Arch. Giovanna Buda)

VISTO: *Il Soprintendente*
(Dott.ssa Maria Grazia Branciforti)

ABuda

Schema n. 2
Scala 1:500

PIANTA PIANO SECONDO
H. = 4,50

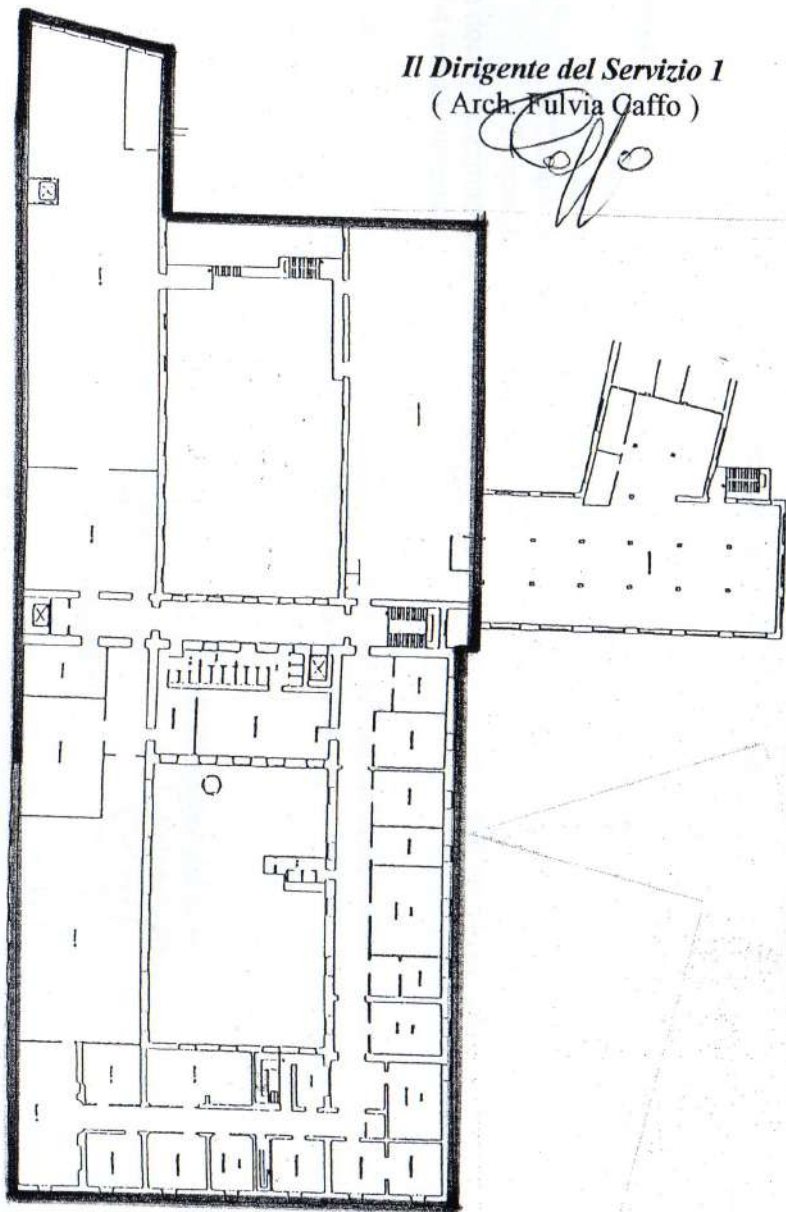

PIANTA COPERTURA

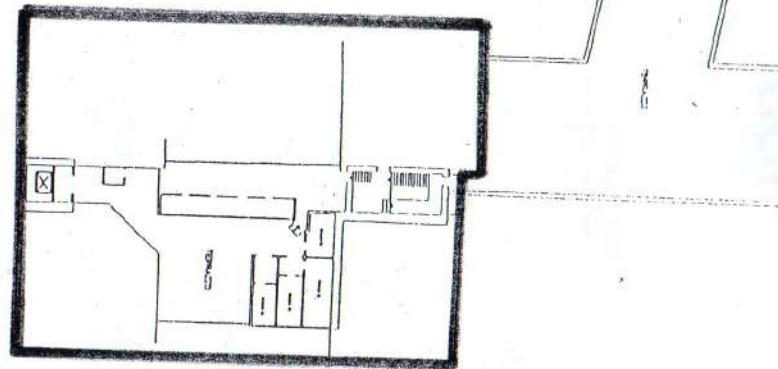

PIANTA PIANO CANTINATO
H. = 4,50

