



MINISTERO DELLE FINANZE

DIREZIONE GENERALE DEL CATASTO E DEI SERVIZI TECNICI ERARIALI

ACCERTAMENTO GENERALE DELLA PROPRIETA' IMMOBILIARE URBANA

(R. DECRETO LEGGE 15 APRILE 1939 XVII N° 652)

Planimetria degli immobili urbani denunciati con la Scheda N° 18.885.014

Comune Castelluccio

Utile^m Baldolini Giovanni

Via La Croce

^m Segnare cognome, nome, paternità del solo primo intestatario

11/111
ACCERTAMENTO GENERALE DELLA
PROPRIETA' IMMOBILIARE URBANA
R.D.L. 12 aprile 1939 XVII n. 652
24/186
COMUNE
di Baldolino
Talloncino di riscontro
DELLA
SCHEDA NUMERO
18885014
7/111

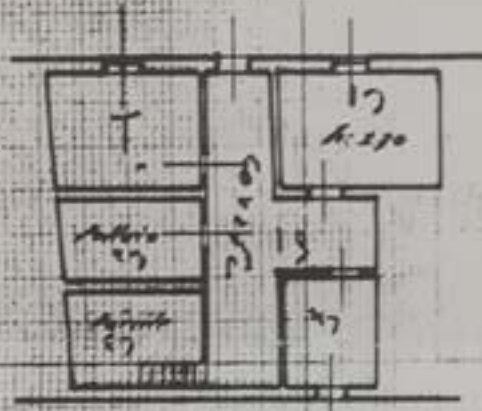

P.L.

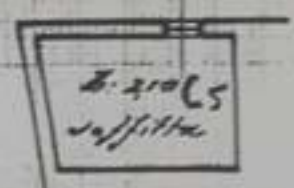
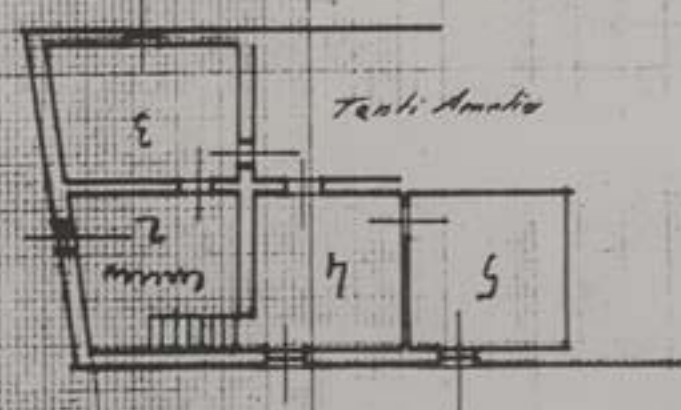

P.L.

ORIENTAMENTO



SCALA di 1:200

Compilata da:
Marco Orosi
(Titolo, nome e cognome del tecnico)

iscritto all'Albo de Geometri
della Provincia di Castelluccio

Data 29 Maggio 1980 Firma [Signature]