



3

ACCERTAMENTO GENERALE DELLA PROPRIETA' IMMOBILIARE URBANA

(R. DECRETO LEGGE 13 APRILE 1939 XVII N° 652)

Planimetria degli immobili urbani denunciati con la Scheda N° 18885258

Comune Catolico

Ditta Filippetti Luigi di Rinaldo

Via Le Querce

Segnare cognome, nome, paternità del solo primo intestatario

115/111
ACCERTAMENTO GENERALE DELLA
PROPRIETA' IMMOBILIARE URBANA
(R.D.L. 13 aprile 1939-XVII, n. 652)
24/1673
COMUNE
CATOLICO
di _____
Ta^o oncino di riscontro
DELLA
SCHEDA NUMERO
n. 66 322
18885258

- p.t.

Paraggio Comune

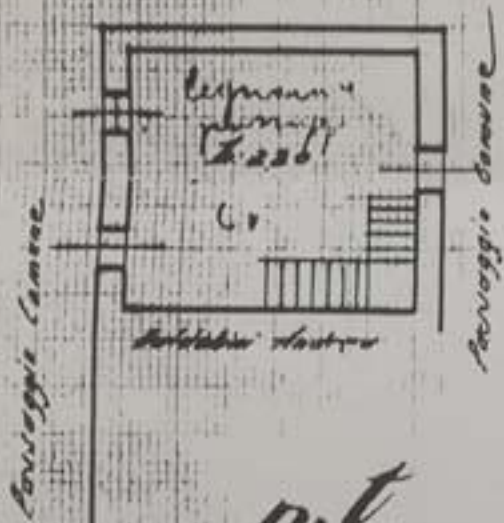

- p.t.

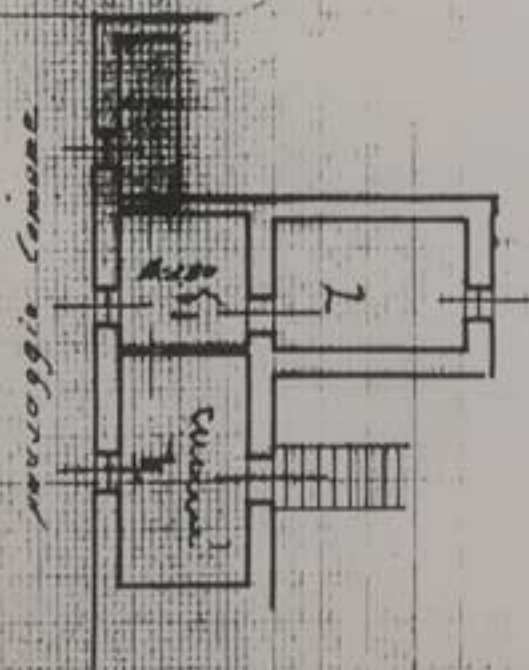

ORIENTAMENTO



SCALA di 1:200

Compilata da:

Marco Deati

(Titolo, nome e cognome del tecnico)

iscritto all'Albo de Geometri
della Provincia di Forlì

Data 11 Maggio 1942 Firma Luigi Filippetti