



MINISTERO DELLE FINANZE

DIREZIONE GENERALE DEL CATASTO E DEI SERVIZI TECNICI ERARIALI

NUOVO CATASTO EDILIZIO URBANO

(R. DECRETO-LEGGE 13 APRILE 1939-XVII, N. 652)

5/4 Scheda A 18885257

A/5 III

Planimetria dell'immobile situato nel Comune di Saludecio

Via le Suore

Ditta Filippetti Silvio di Rinaldo

Allegata alla dichiarazione presentata all'Ufficio ^(*) del Comune

di Saludecio

(*) Tecnico Erariale o del Comune

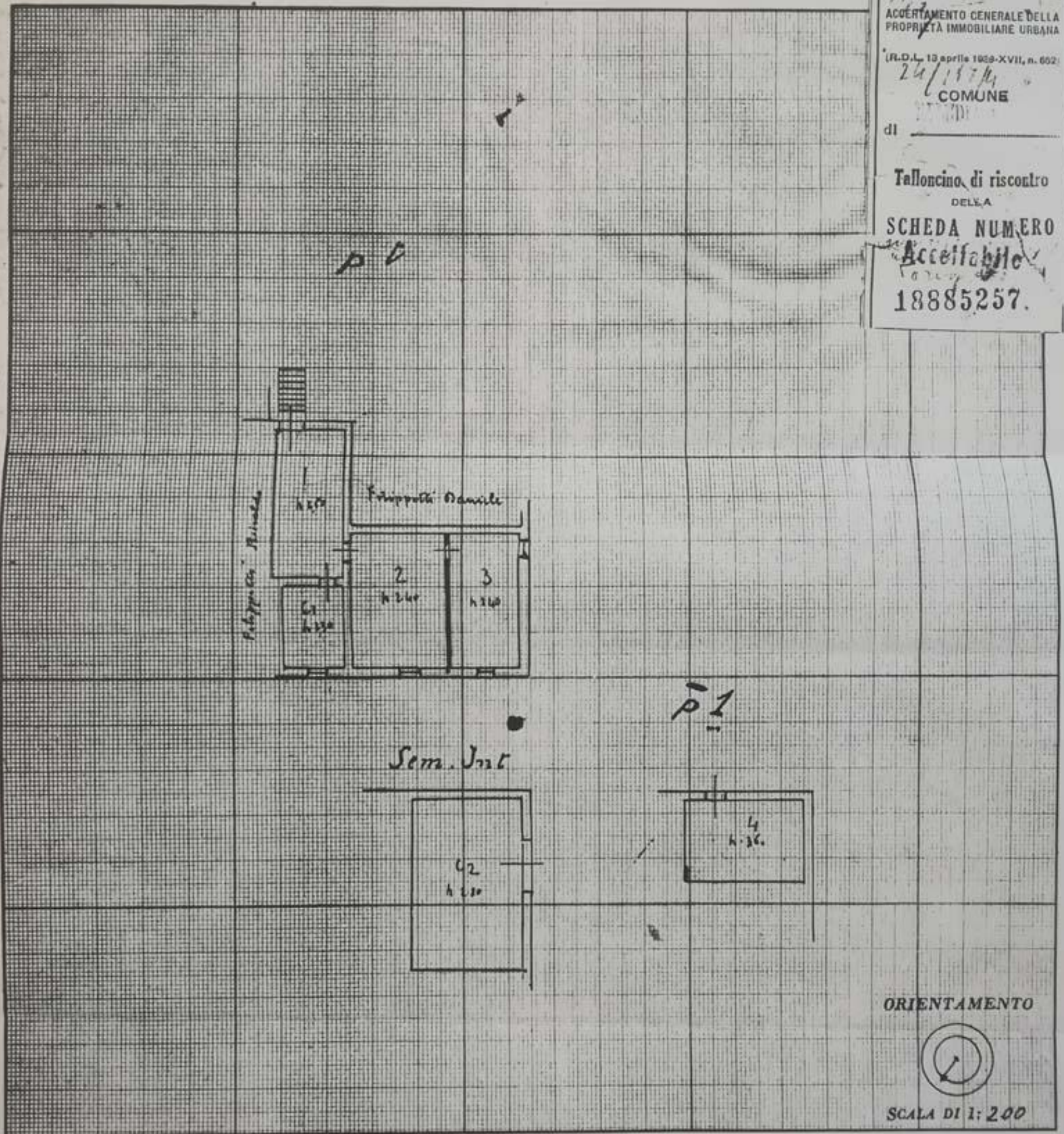

ACCERTAMENTO GENERALE DELLA
 PROPRIETA' IMMOBILIARE URBANA
 (R.D.L. 13 aprile 1939-XVII, n. 602)
 24/11/40
 COMUNE
 di _____
 Talloncino di riscontro
 DELLA
 SCHEDA NUMERO
 "Accessibile"
 18885257.

SPAZIO RISERVATO PER LE ANNOTAZIONI D'UFFICIO	
DATA PROT. N°	Compilata dal proprietario (Titolo, nome e cognome del tecnico) <u>Filippetti Silvio</u> Iscritto all'Albo de della Provincia di _____ DATA <u>9 Maggio 1940</u> Firma: <u>Filippetti Silvio</u>