



MINISTERO DELLE FINANZE
DIREZIONE GENERALE DEL CATASTO E DEI SERVIZI TECNICI ERARIALI

1/69

ACCERTAMENTO GENERALE DELLA PROPRIETA' IMMOBILIARE URBANA
(R. DECRETO LEGGE 13 APRILE 1939 XVII N° 652)

Planimetria degli immobili urbani denunciati con la Scheda N° 5466046
Comune SALUDECIO Ditta AMALIA ALBINI VED. GIOVANNONI
Via Roma N° 35 FU ACHILLE
Segnare cognome, nome, paternità del solo primo intestatario

ACCERTAMENTO GENERALE DELLA PROPRIETA' IMMOBILIARE URBANA
(R.D.L. 13 aprile 1939-XVII, n. 652)
COMUNE
di SALUDECIO
Talloncino di riscontro
DELLA
SCHEDA NUMERO
5466046

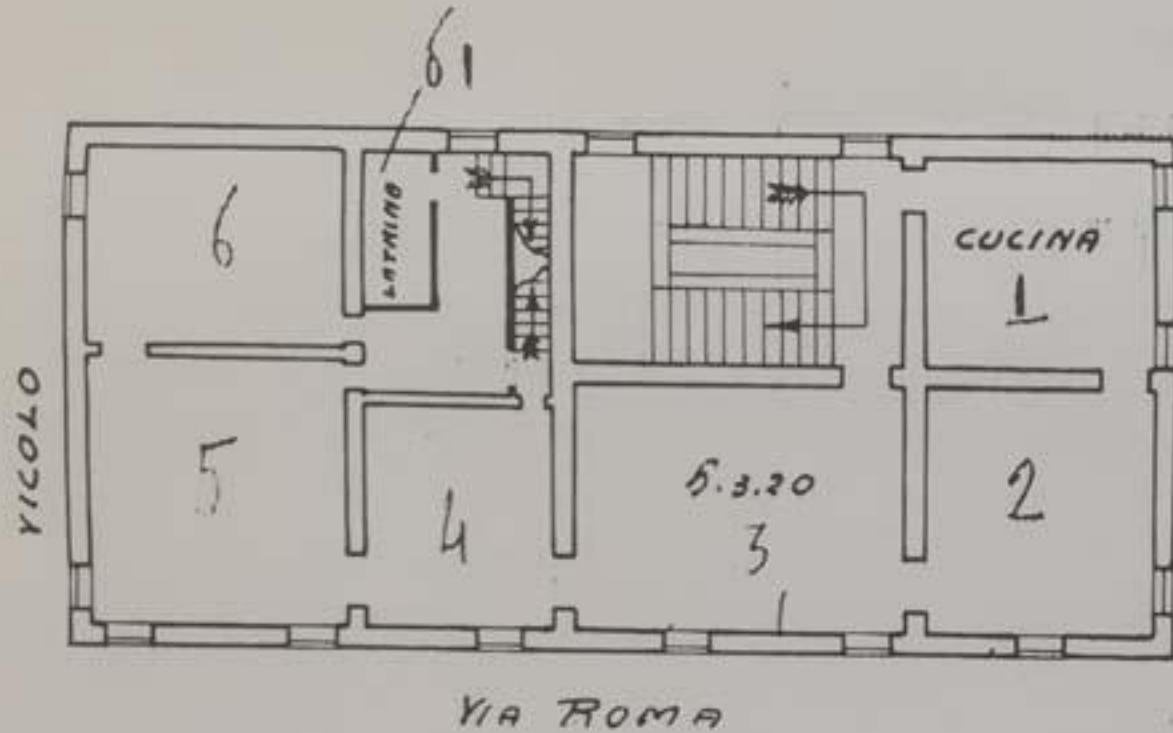

P. I

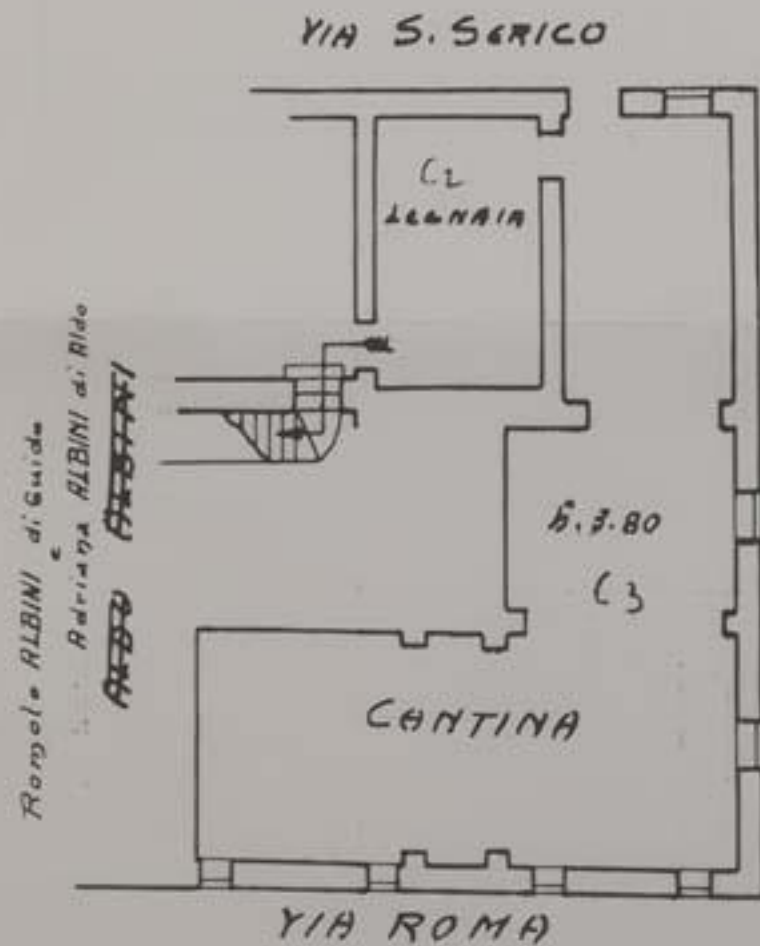

P. SEMINT.



ORIENTAMENTO



SCALA 1:200

Compilata da:
GEOM. NANDO DONATI
(Titolo, nome e cognome del tecnico)

iscritto all'Albo dei **GEOMETRI**
della Provincia di **FORLI**

Data 25 marzo 1942 Firma [Signature]
844