



MINISTERO DELLE FINANZE

DIREZIONE GENERALE DEL CATASTO E DEI SERVIZI TECNICI ERARIALI

ACCERTAMENTO GENERALE DELLA PROPRIETA' IMMOBILIARE URBANA

(R. DECRETO LEGGE 13 APRILE 1939-XVII, N. 652)

Planimetria degli immobili urbani denunciati con la Scheda N° 18885093

Comune Saludecio
Via Roma 35

Ditta Spadoni Silvia fu Domenico
ved. Albini

Segnare cognome, nome, paternità del solo primo intestatario

1/68

ACCERTAMENTO GENERALE DELLA PROPRIETA' IMMOBILIARE URBANA

(R.D.L. 13 aprile 1939-XVII, n. 652)

COMUNE

di

Talloncino di riscontro DELLA

SCHEDA NUMERO

18885093

AVVERTENZA: Il presente talloncino deve essere incollato e cura del dichiarante sulla planimetria (riproducendo la scala immobiliare denunciata con la presente scheda) da presentarsi ai sensi dell'articolo 7 del R. D. L. 13 aprile 1939-XVII, n. 652.

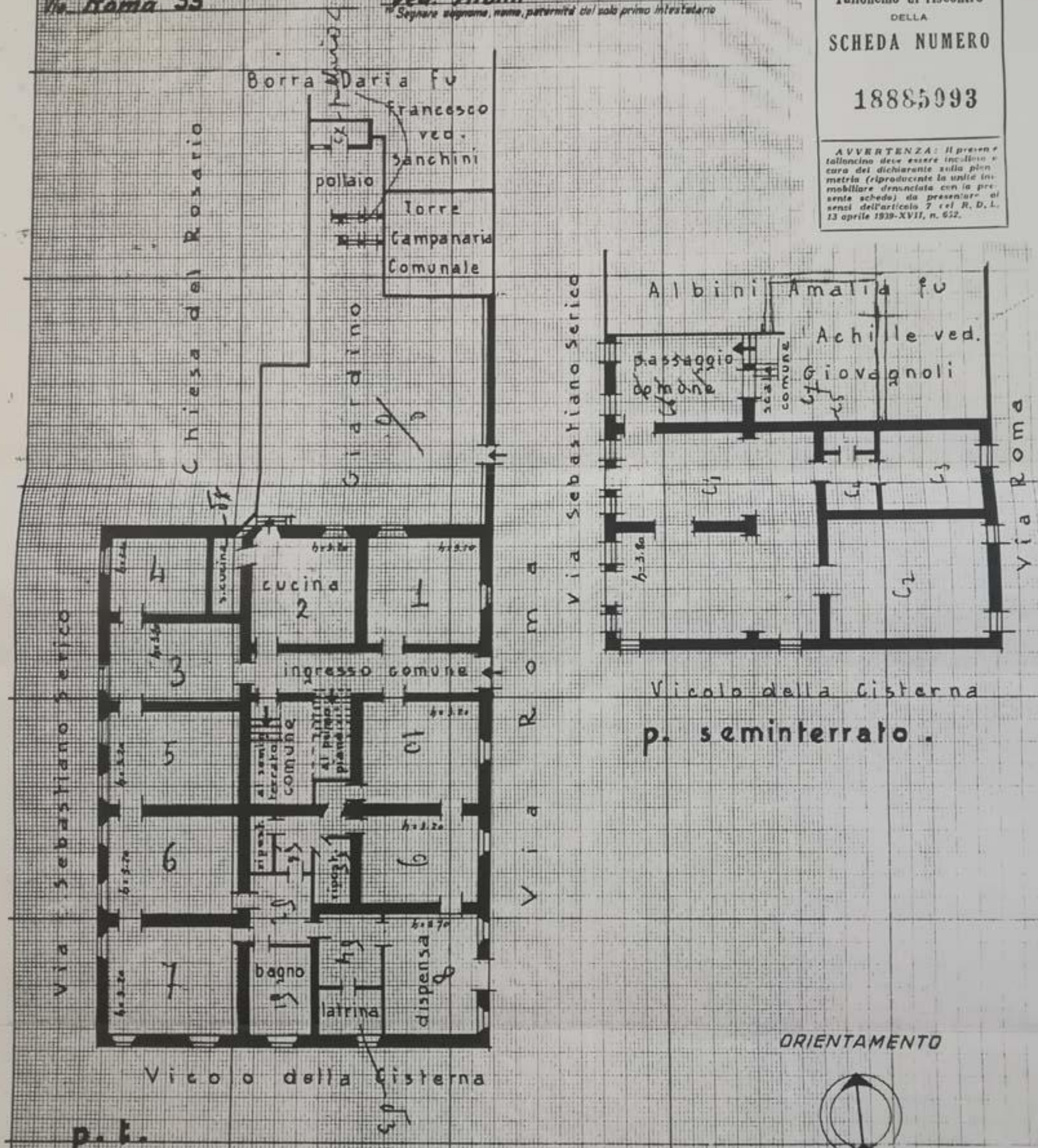

ORIENTAMENTO



SCALA di 1: 200

Compilata da:

dott. ing. Aldo Albini

(Titolo, nome e cognome del tecnico)

iscritto all'Albo degli ingegneri della Provincia di Venezia

Data 22. 3. 940 XVII Firma