



MINISTERO DELLE FINANZE

DIREZIONE GENERALE DEL CATASTO E DEI SERVIZI TECNICI ERARIALI

ACCERTAMENTO GENERALE DELLA PROPRIETA' IMMOBILIARE URBANA

(R. DECRETO LEGGE 13 APRILE 1939 - XVII N° 652)

Planimetria degli immobili urbani denunciati con la Scheda N° 5.466.197.

Comune SALUDECIO

Via Roma 17.

Ditta ALBINI RICCIOLI ANNA

fu Luigi
" Segnare cognome, nome, paternità del solo primo intestatario

1/55

ACCERTAMENTO GENERALE DELLA PROPRIETA' IMMOBILIARE URBANA
(R. D.L. 13 aprile 1939 - XVII, n. 652)

COMUNE

di

Talloncino di riscontro DELLA SCHEDA NUMERO

5466197

V. U. 15

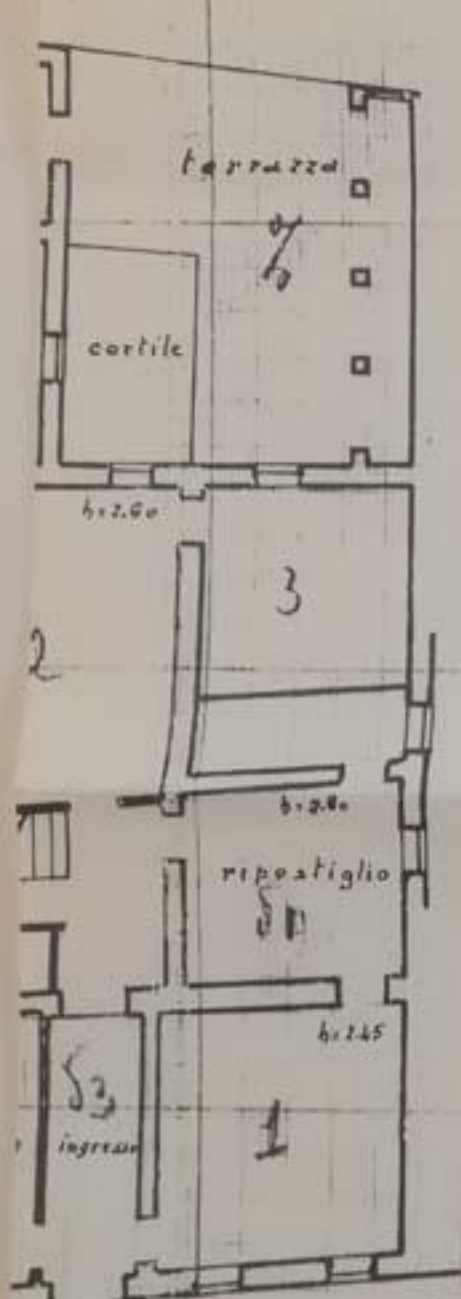

prop. Carlotta Auglielmi

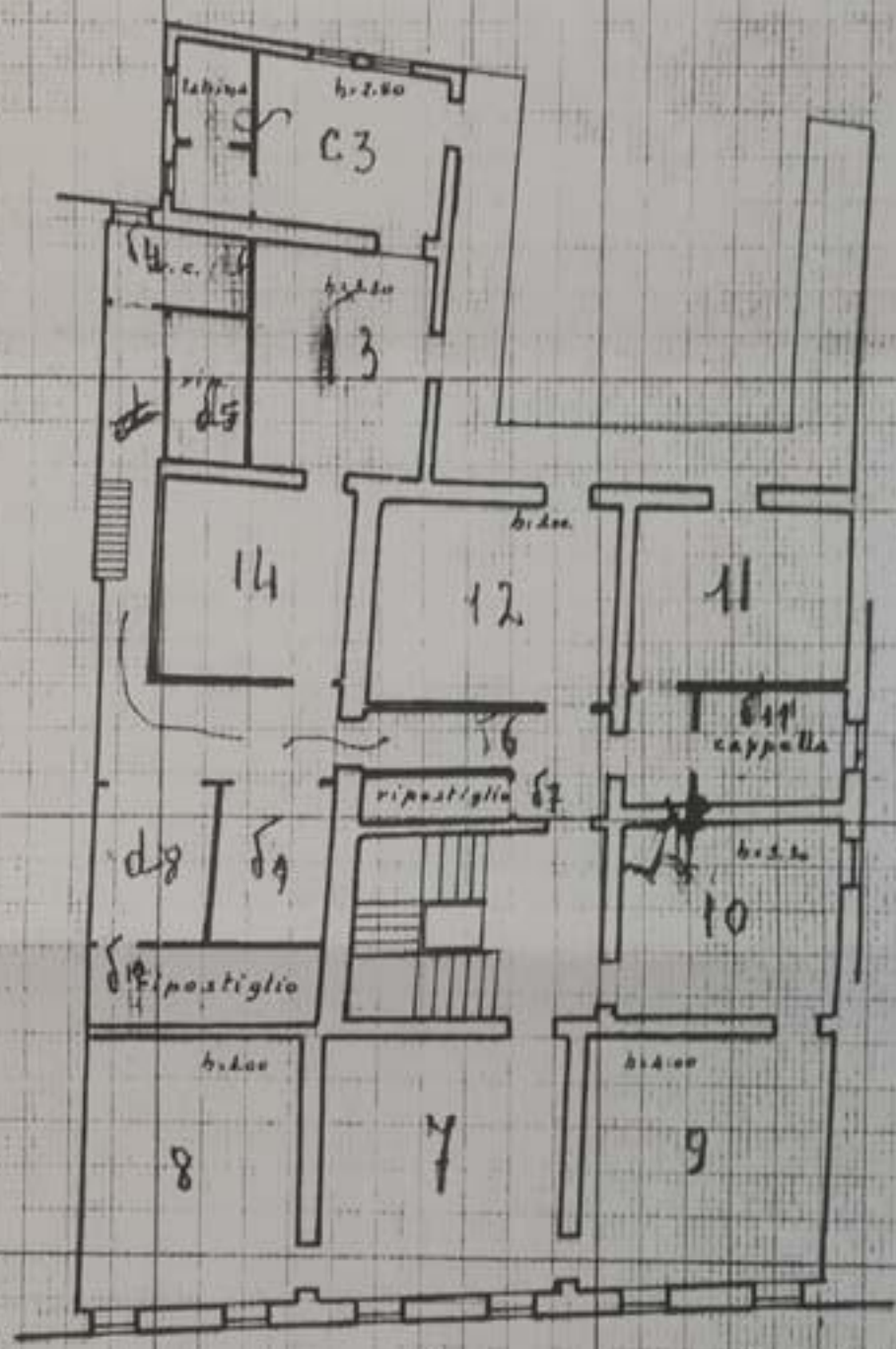

P.I.

Roma

30
150
↓

ORIENTAMENTO



SCALA 1:200

Completato da:
GEOM. DONATI NANDO
(Titolo, nome e cognome del tecnico)

Inscritto all'Albo dei **GEOMETRI**
della Provincia di **FERRARA**

Data 24 maggio 1940 Firma *[Signature]*