

COMUNE DI PLOAGHE

PROVINCIA DI SASSARI

VERBALE DI DELIBERAZIONE DELLA GIUNTA MUNICIPALE

N. **23** del **27. 1. 1973**

OGGETTO: **L.R. 4.6.1971 n° 9.- APPROVAZIONE PROGETTO LAVORI DI AMPLIAMENTO E SISTEMAZIONE DEL PARCO DELLA RIMELBRANZA.- ESECUZIONE DEI LAVORI IN ECONOMIA.-**

L'anno millenovecento **settantatre** addi **ventisette**
del mese di **gennaio** alle ore **17** nella Casa Comunale si è riunita la Giunta Municipale presieduta dal Sig. **On.Avv.Dino Milia** nella sua qualità di **Sindaco** e con l'intervento dei Sigg.

- Tedde Giovanni** - Assessore effettivo;
- Salis Antonio Michele** - " " "
- Lombardi Tomaso** - " " "
- Zazzu Gerolamo** - " " "
- Camboni Antonio Giuseppe** - " **supplente**
- Canu Dott.Giovanni Maria** - " " "

Assiste alla seduta il Segretario Comunale Sig. **Contini Antonio.**

Assenti i Sigg. ==

Constatata la legalità dell'adunanza per il numero degli intervenuti il Presidente dichiara aperta la seduta.

LA GIUNTA MUNICIPALE

VISTA la legge regionale 4.6.1971 n°9, concernente la concessione di sovvenzioni ai Comuni e alle Provincie per la realizzazione di opere pubbliche nel quinquennio 1971-1975;

VISTO il programma quinquennale delle opere da realizzare con i fondi della precitata legge;

VISTA la propria deliberazione n°101 in data 1.7.1972, della quale la Sezione del Comitato di Controllo ha preso atto in seduta del 24.7.1972 al n° 17984 Sez.Rag., relativa all'assunzione del prestito di £. 80.000.000 dal Banco di Sardegna ai fini della anticipazione dei tempi di realizzazione del programma delle opere finanziate con i fondi della citata legge regionale 4.6.1971 n°9;

VISTO il progetto redatto in data 18 gennaio 1973 dal Geom. Antonio Calvia, in ottemperanza all'incarico conferitogli con deliberazione n°9 del 9.1.1973 vistata dalla Sezione di Controllo il 25.1.1973 al n° 2400, contemplante una spesa di £. 1.170.000, di cui £. 972.346 per lavori e £.197.654 per spese generali;

RITENUTO che, in considerazione dell'esiguità dell'importo dei lavori e delle categorie delle opere da eseguire, è opportuno e conveniente provvedere in economia all'esecuzione dell'opera;

Con voti unanimi legalmente manifestati

D E L I B E R A

- di approvare il progetto dei lavori di ampliamento e sistemazione del Parco della Rimembranza, redatto in data 18 gennaio 1973 dal Geom. Antonio Calvia dell'importo di £. 1.170.000, di cui £. 972.346 per lavori e £. 197.654 per spese generali;
- di provvedere in economia all'esecuzione dell'opera, affidando la direzione dei lavori allo stesso progettista geom. Antonio Calvia;
- di provvedere con separati appositi provvedimenti alla liquidazione delle relative spese in base a listini paga e regolari fatture debitamente vistate dal direttore dei lavori;
- di imputare la relativa spesa al Cap. 104 " spesa per esecuzione di opere con i fondi della legge regionale 4.6.1971 n°9 " del bilancio 1972 che presenta la necessaria disponibilità.-

Letto ed approvato il presente verbale viene come appresso sottoscritto.

L'ASSESSORE ANZIANO IL PRESIDENTE IL SEGRETARIO COMUNALE

Ft°: Tedde Ft°: Dino Milia Ft°: Nino Contini

**Copia conforme all'originale per uso amministrativo.
Ploaghe 1.2.1973**

V°: IL SINDACO

IL SEGRETARIO COMUNALE

Certifico che la presente deliberazione è stata inviata in copia all'Ufficio Regionale di Controllo il prot. n. **485** e che trovasi in corso di pubblicazione per quindici giorni dal al li, IL SEGRETARIO COMUNALE

Certifico che la presente deliberazione è stata pubblicata all'Albo Pretorio del Comune il giorno **31.1.1973** ~~30.1.1973~~ (o di mercato) senza opposizioni né reclami. li, **1.2.1973** IL SEGRETARIO COMUNALE

Divenuta esecutiva per decorrenza del termine in seguito a pubblicazione all'albo Pretorio dal al senza reclami ed invio all'Ufficio Regionale di Controllo in data prot. n. li, IL SEGRETARIO COMUNALE

Annotazione del Comitato o sezione di controllo
REGIONE AUTONOMA DELLA SARDEGNA
ASSESSORATO AGLI ENTI LOCALI
SEZIONE DI SASSARI

N. **3789** Sez. **II**

La Sezione del Comitato di Controllo in seduta del **15.2.1973**

Autorizza

COMUNE DI PLOAGHE
* 21.FEB.1973 *
PROT. N° **663**
PAGE

[Signature]
PRESIDENTE

COMUNE DI PLOAGHE

LAVORI DI AMPLIAMENTO E SISTEMAZIONE DEL PARCO DI RIEMBRANTA

RELAZIONE

Il Tecnico



(Geom. Antonio Calvia)

A handwritten signature in black ink, appearing to be "A. Calvia", written over the typed name.

-18 GEN. 1973

I lavori di cui al presente progetto prevedono la sistemazione e l'ampliamento al parco di rimembranza. Creato dopo la grande guerra per ricordare i Caduti di Ploaghe, questa piccola oasi verde ha conosciuto periodi di particolare cura e di totale abbandono. La recinzione in cancellata di ferro e la vasca circolare sono andate via via in rovina. Sono però rimasti gli alberi e le siepi.

La Amministrazione Comunale vuole ora procedere con un intervento radicale, al totale riattamento procedendo per ora al rifacimento della recinzione e soprattutto all'ampliamento del Parco. Il progetto si inquadra in un programma di valorizzazione del verde pubblico già in fase di attuazione da qualche anno nel centro abitato.

I lavori comprendono la demolizione dell'attuale recinzione; l'ampliamento del parco che da mt. 72.70x25.00 sarà portato a mt. 94.50x25.00 per un totale di mq. 2.360 circa e quindi la recinzione che sarà realizzata con paletti di ferro e rete metallica plastificata. L'ampliamento occuperà un'area destinata attualmente al pubblico transito.

Per portare ad un unico piano la superficie di ampliamento si è previsto lo sbancamento, e quindi l'abbassamento della parte ampliata di cm. 30 di media. Si dovrà demolire un abbeveratoio che sarà fatto costruire in altro luogo a cura

dell'Amministrazione Comunale con altro provvedimento.

La rete dovrà avere una altezza di mt. 1.20 e i paletti di sostegno di mt. 1.30. Questi saranno fissati al suolo con idoneo basamento di calcestruzzo cm. 30x30x30. Il terreno proveniente dallo sbancamento dovrà essere trasportato a rifiuto.

Per l'accesso al parco delle persone ed eventuali mezzi meccanici è previsto un cancello di ferro, che dovrà essere a due ante, della larghezza di mt. 2.00.

La spesa prevista è la seguente:

- Lavori a base d'asta	L. 972.346
- Somme a disposizione dell'Amministrazione per spese generali ed imprevisti	L. 197.654
	<hr/>
TOTALE LAVORI	L. <u>1.170.000</u>

COMUNE DI PLOAGHE
(Provincia di Sassari)

LAVORI

di ampliamento e sistemazione del parco di rimegbranza.

ooooooooooooo

D I S E G N I

Scala 1:1000
1:50
1:10

IL SINDACO

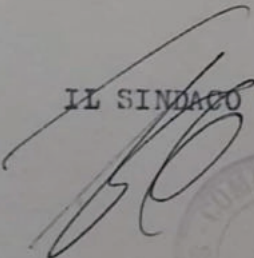

IL TECNICO

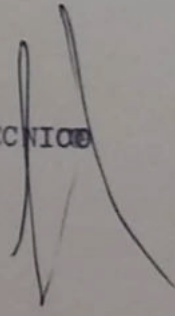
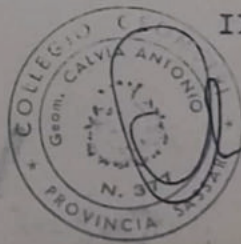

18 GEN. 1973

PLANIMETRIA
Scala 1:1.000

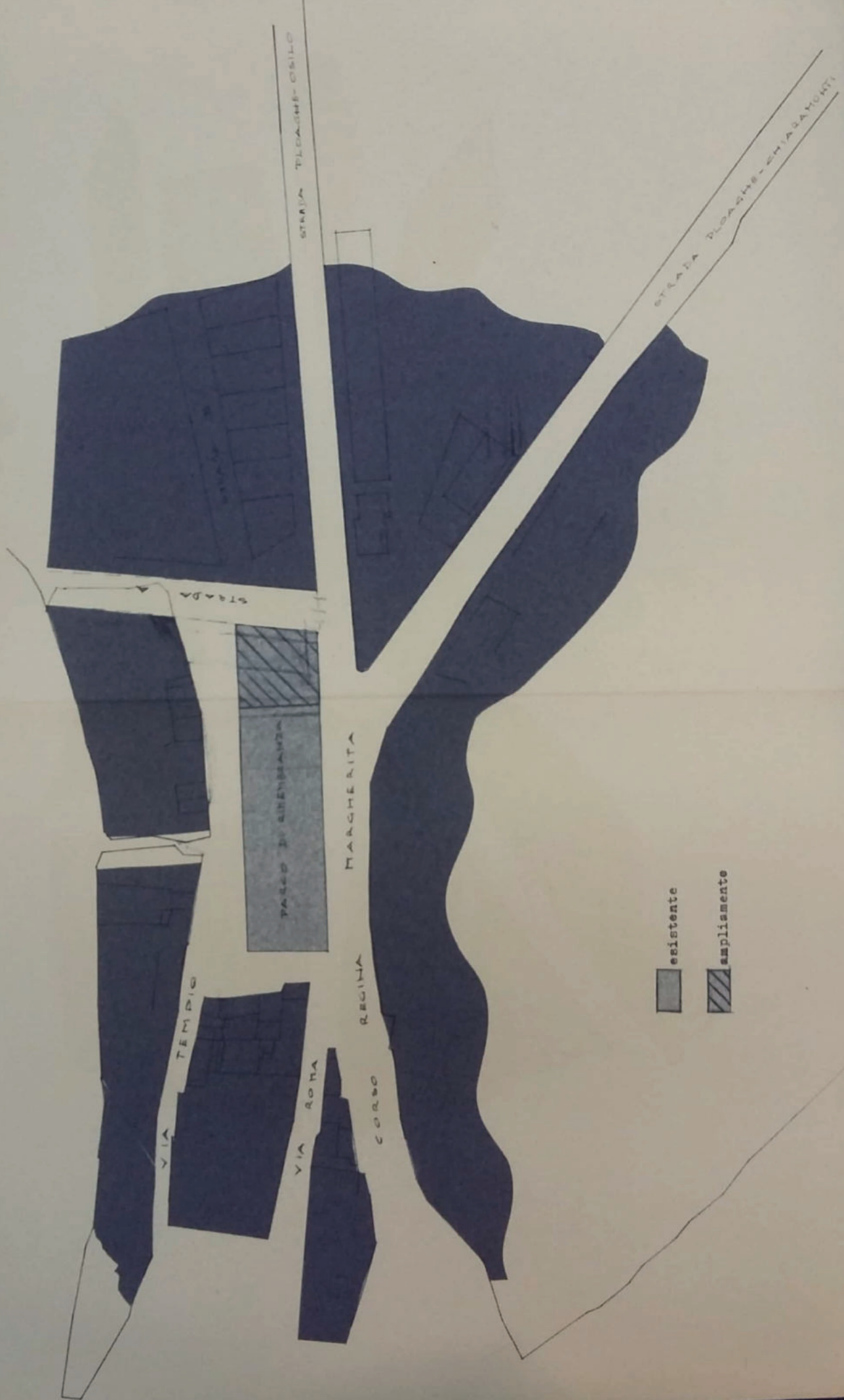

■ esistente
▨ ampliamento

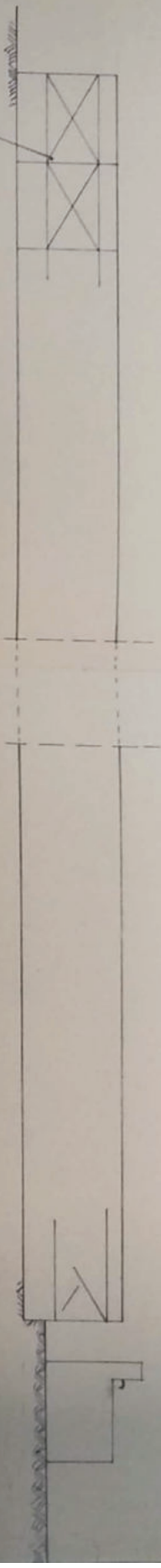

72,70

Recinzione

PIANTA

prolungamento via Temple

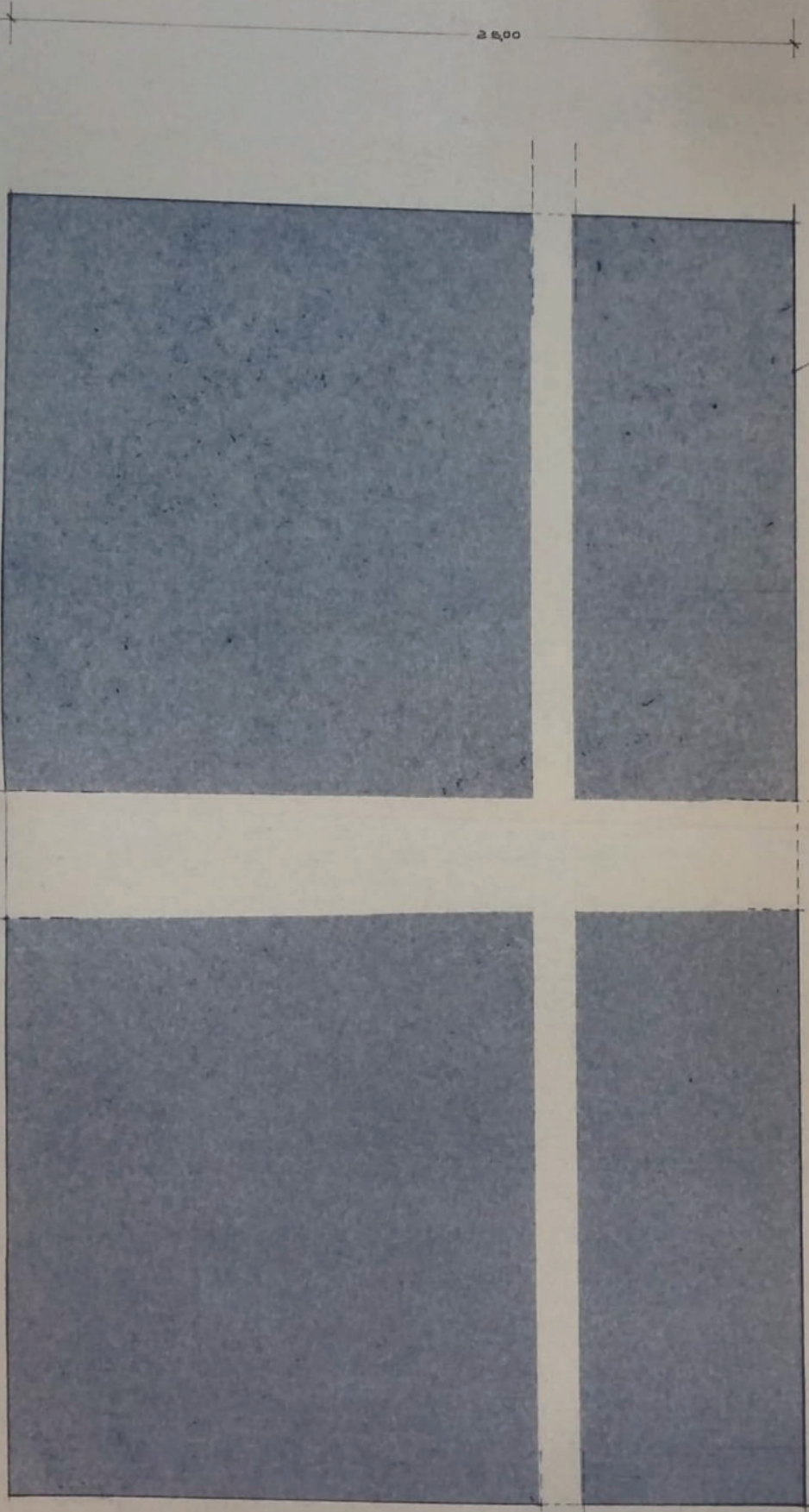

24,00

Pianta

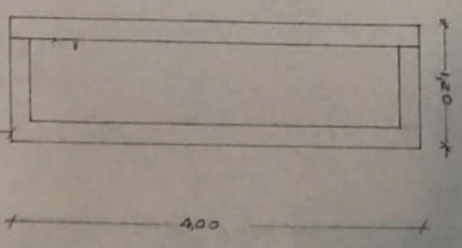

4,20

8,00

4,00

Corso Regina Margherita

PROSPETTO

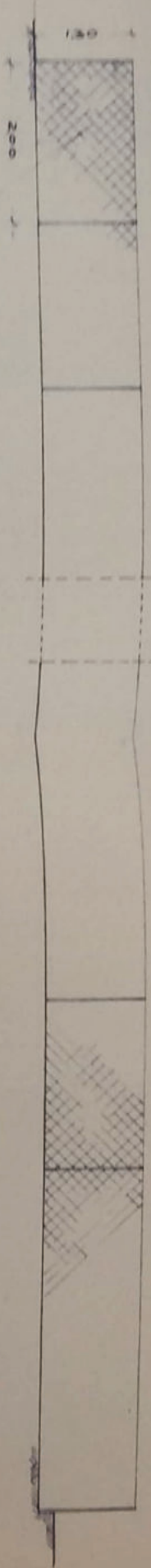

M.B. Distataa nar fra paletti mt.2,00

recinzione

PIANTA

36.50

prelungamento via Temple

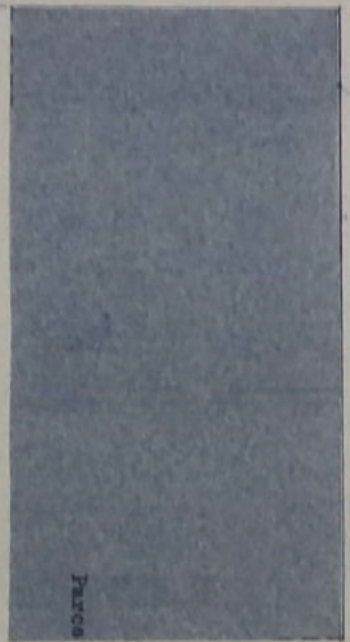

Parco di Rimbombana

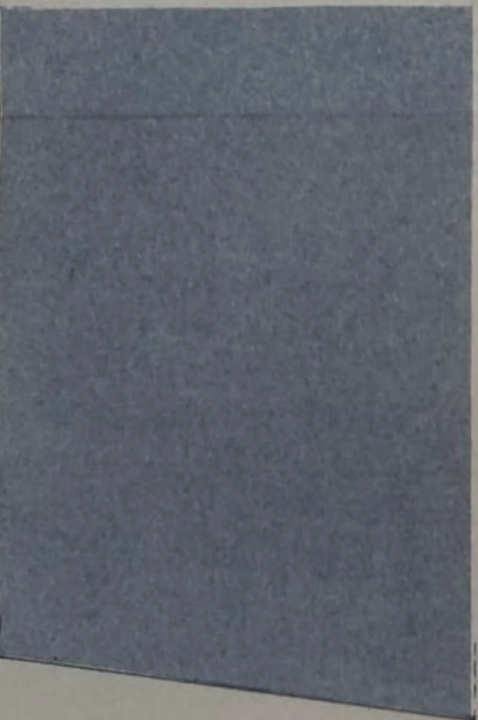
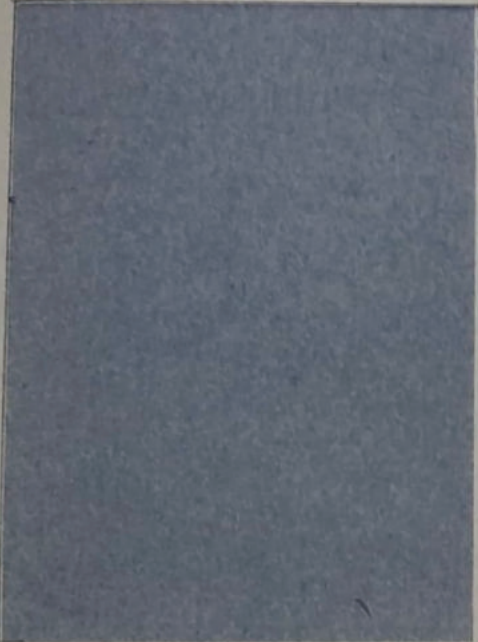
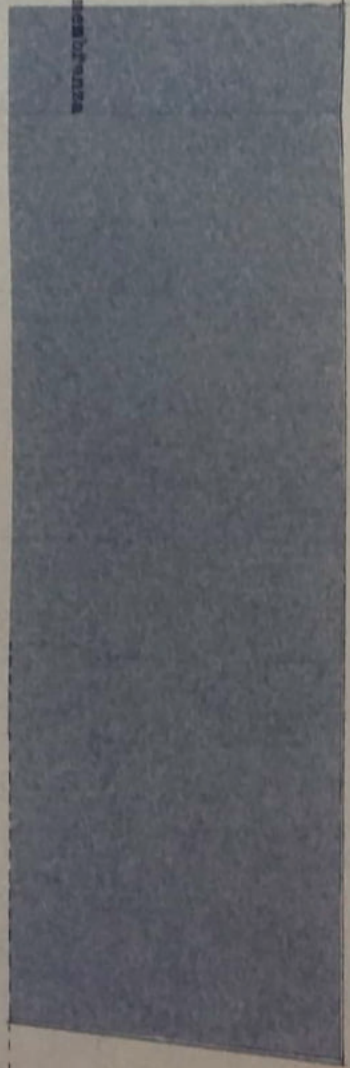

Corno Regina Margherita

Particolare esecutivo
della recinzione

Paletti di ferro a C

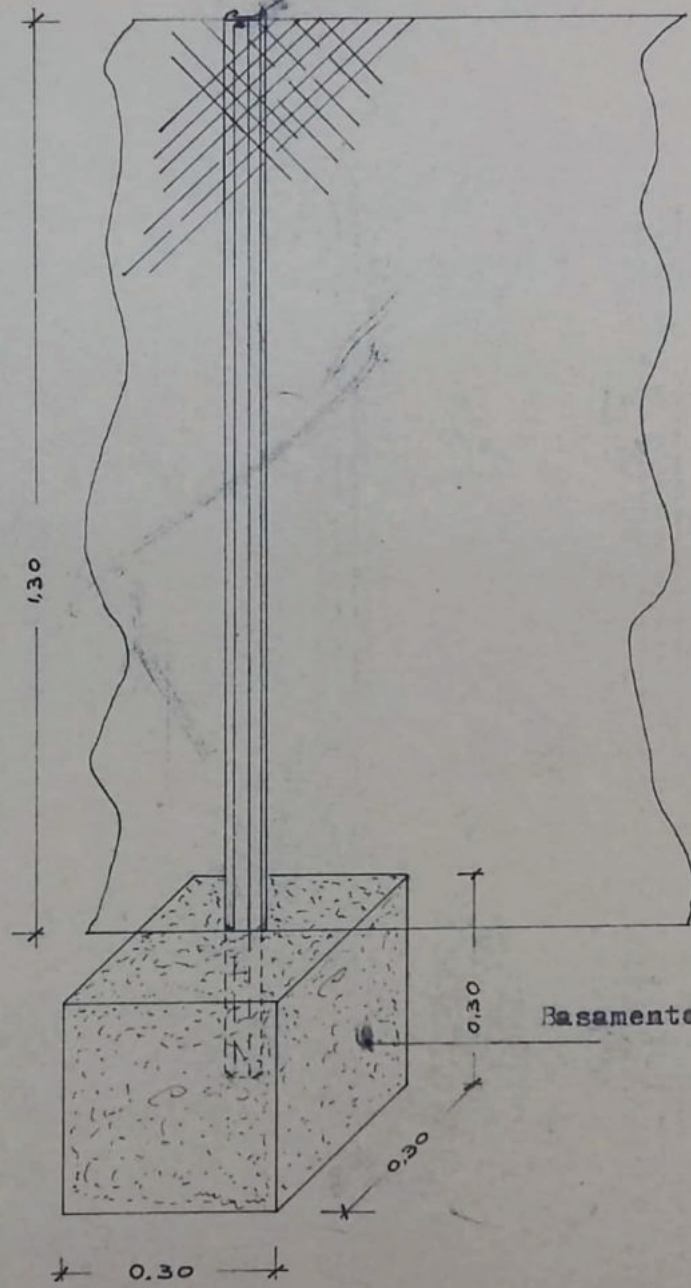

Basamento in calcestruzzo