A	1	MODELLO SCHEDA PG	2
	3	N. CATALOGO GENERALE 00434852	
	4	N. CATALOGO INTERNAZIONALE ITA	

B

MINISTERO PER I BENI CULTURALI E AMBIENTALI
ISTITUTO CENTRALE PER IL CATALOGO
E LA DOCUMENTAZIONE

SOPRINTENDENZA AI BENI AMBIENTALI E
ARCHITETTONICI DI SIENA E GROSSETO

C

OGGETTO DELLA SCHEDA:

SI - RADDA IN CHIANTI -
GIARDINI PUBBLICI (Parco della Rimembranza)

CONTENUTO:

1) Scheda PG Precatalogo
2) Elaborati grafici e cartografici
3) Fotografie
4) Documenti vari

F

DATA: **Ottobre 1998**

COMPILATORI: **TIZIANA GRIFONI**
FAUSTO SABINO BLASIO

MINISTERO PER I BENI CULTURALI E AMBIENTALI
ISTITUTO CENTRALE PER IL CATALOGO E LA DOCUMENTAZIONE

MODELLO PER IL RILEVAMENTO DATI PER LA PRECATALOGAZIONE DI PARCHI E GIARDINI

CD CODICI

TSK	Tipo di scheda:	PG
LIR	Livello di ricerca:	P
NCT	CODICE UNIVOCO	
NCTR	Codice regionale:	09
NCTN	Numero catalogo generale	
ESC	Ente schedatore:	S60
ECP	Ente competente:	S60

LC LOCALIZZAZIONE

PVC	**LOCALIZZAZIONE GEOGRAFICA AMMINISTRATTIVA**	
PVCP	Provincia:	SI
PVCC	Comune:	Radda in Chianti
PVCF	Frazione:	
PVCL	Località:	
PVL	Altra località:	
CST	**CENTRO STORICO**	
CSTN	Numero d'ordine:	01
CSTD	Denominazione:	Radda in Chianti
CSTA	Carattere amministrattiv centro storico:	capoluogo municipale
ZUR	**ZONA URBANA**	
ZURN	(numero)	
ZURD	(tipo e denominazione)	
SET	**SETTORE**	
SETT	Tipo:	SU
SETN	Numero del settore:	
SETD	Denominazione:	
SETP	Numero del settore:	

OG OGGETTO

OGT	**OGGETTO**	
OGTT	Tipo:	Giardino
OGTQ	Qualificazione.	Pubblico
OGTD	Denominazione:	Parco della Rimembranza
OGA	**ALTRA DENOMINAZIONE**	
OGAG	Genere di denominazione:	
OGAD	Demominazione:	

CR RIFERIMENTI GEO-TOPOGRAFICI

CRD	**COORDINATE**	
CRDR	Sistema di riferimento:	
CRDX	Longitudine:	
CRDY	Latitudine:	
CDRZ	Altitudine:	

UB UBICAZIONE

CTS	**CATASTO**	
CTSF	Foglio:	58
CTSD	Data foglio:	
CTSP	Particelle:	293/ 283p
UBV	**UBICAZIONE**	
UBVA	genere dell'affaccio	Principale
UBVD	denom. spazio viab.	Viale G.Matteotti
UBVN	numero civico	
UBVK	indic. chilometrica	
UBVL	lato	
UBVP	ubicazionenon viab.	

UT SISTEMA URBANISTICO TERRITORIALE

RAM	Correlazioni ambietali:	Il giardino si sviluppa a partire dalle mura dell'antico centro abitato d Radda fino a raggiungere verso nord-est il cimitero

CA CARATTERI AMBIENTALI

HAT	Superficie totale:	0,54 ha
CAC	Pendenza:	variabile
CAE	Esposizione:	Giardino, Sud (A).
CAM	Morfologia:	Pressochè pianeggiante.
CAG	**CARATTERI GEOLOGICI E/O PEDOLOGICI:**	
CAGG	Caratteri generali	Suoli di origine sedimentaria (Alberese).
CAGP	Peculiarità:	Suoli originatisi su calcari marnosi bianchi a frattura concoide, calcar marnosi grigio-giallastri teneri prevalenti (70-80 %), argilloscisti marnoscisti, arenarie calcarifere, talora brecciole nummulitiche. Il terreno derivante e` di medio impasto tendenzialmente argilloso, co presenza di scheletro e media dotazione di sostanza organica .
CAI	Disponibilità idriche:	Tipo di rete idrica: pubblica/ Disponibilità: sufficiente/ Tipo d distribuzione: tubazioni interrate/ Tipo di irrigazione: manuale.
CLM	**CARATTERICHE CLIMATICHE**	
CLMS	Riferimento stagionale e/ mensile:	1978-1988, gennaio
CLMF	Temperatura minima:	2,0
CLMC	Temperatura massima:	9,0
CLMP	Precipitazioni:	16,0
CLMS	Riferimento stagionale e/ mensile:	1978-1988, febbraio
CLMF	Temperatura minima:	-1,0
CLMC	Temperatura massima:	6,0
CLMP	Precipitazioni:	128,0
CLMS	Riferimento stagionale e/ mensile:	1978-1988, marzo
CLMF	Temperatura minima:	4,0
CLMC	Temperatura massima:	13,0
CLMP	Precipitazioni:	105,0
CLMS	Riferimento stagionale e/ mensile:	1978-1988, aprile
CLMF	Temperatura minima:	7,0
CLMC	Temperatura massima:	18,0
CLMP	Precipitazioni:	44,0

CLMS	Riferimento stagionale e/ mensile:	1978-1988, maggio
CLMF	Temperatura minima:	10,0
CLMC	Temperatura massima:	22,0
CLMP	Precipitazioni:	20,0
CLMS	Riferimento stagionale e/ mensile:	1978-1988, giugno
CLMF	Temperatura minima:	14,0
CLMC	Temperatura massima:	25,0
CLMP	Precipitazioni:	73,0
CLMS	Riferimento stagionale e/ mensile:	1978-1988, luglio
CLMF	Temperatura minima:	19,0
CLMC	Temperatura massima:	32,0
CLMP	Precipitazioni:	8,0
CLMS	Riferimento stagionale e/ mensile:	1978-1988, agosto
CLMF	Temperatura minima:	17,0
CLMC	Temperatura massima:	27,0
CLMP	Precipitazioni:	77,0
CLMS	Riferimento stagionale e/ mensile:	1978-1988, settembre
CLMF	Temperatura minima:	14,0
CLMC	Temperatura massima:	25,0
CLMP	Precipitazioni:	61,0
CLMS	Riferimento stagionale e/ mensile:	1978-1988, ottobre
CLMF	Temperatura minima:	9,0
CLMC	Temperatura massima:	18,0
CLMP	Precipitazioni:	74,0
CLMS	Riferimento stagionale e/ mensile:	1978-1988, novembre
CLMF	Temperatura minima:	5,0
CLMC	Temperatura massima:	12,0
CLMP	Precipitazioni:	33,0
CLMS	Riferimento stagionale e/ mensile:	1978-1988, dicembre
CLMF	Temperatura minima:	3,0
CLMC	Temperatura massima:	10,0
CLMP	Precipitazioni:	101,0

AU DEFINIZIONE CUTURALE

AUT	**AUTORE**	
AUTR	Riferimento all'intervento:	
AUTN	Nome autore:	
AUTS	Rapporto al nome:	
AUTM	Fonte attribuzione:	
AUTH	Sigla per citazione:	
ATB	**AMBITO CULTURALE**	
ATBR	Riferimento all'intervento	realizzazione
ATBD	denominazione:	eclettismo
ATBM	Fonte dell'attribuzione:	n.d.c.

RE NOTIZIE STORICHE

REN	**NOTIZIA**				
RENR	Riferimento:	Monumento ai caduti			
RENS	Notizia sintetica:	realizzazione			
RENN	Notizia:	Il giardino nel suo impianto attuale fu realizzato negli anni Trenta de secolo in concomitanza con la costruzione del monumento dedicato a cittadini di Radda, caduti nella Prima Guerra Mondiale. L'insieme strutturato secondo uno schema di gusto eclettico si collega verso es all'area su cui sorge il cimitero.			
RENF	Fonte:	n.d.c.			
REL	**CRONOLOGIA, ESTREMO REMOTO**				
RELS	Secolo:	XX	RELV	Validità:	
RELF	Frazione di secolo:		RELW	Validità:	
RELI	Data:	1920	RELX	Validità:	ca.
REV	**CRONOLOGIA, ESTREMO RECENTE**				
REVS	Secolo:	XX	REVV	Validità:	
REVF	Frazione di secolo:		REVW	Validità:	
REVI	Data:	1930	REVX	Validità:	ca.

MP IMPIANTO

MPT	**IMPIANTO PLANIMETRICO**	
MPTR	riferimento:	giardino
MPTT	Tipo:	all'italiana
MPTS	Schema:	geometrico
MPTF	Forma:	irregolare
MPA	**PECULIARITA' SCENOGRAFICHE E COMPOSITIVE**	
MPAU	Ubicazione:	giardino
MPAT	Tipo:	fontana
MPC	**COLLEGAMENTI INTERNI**	
MPCR	Riferimento:	giardino
MPCS	Descrizione:	i percorsi del giardino sono in ghiaia

FV FISIONOMIA DELL'AREA VERDE

FVP	**STRUTTURA ELEMENTI PRIMARI**	
FVPU	Ubicazione:	zona A
FVPD	Denomin. elemento strut.	giardino
FVPF	Forma	irregolare
FVPS	Superficie:	5400 m^2
FVE	**ESEMPLARI DI RILIEVO**	
FVEU	Ubicazione:	zona A (giardino)
FVED	Denominazione:	4721001/HIPPOCASTANACEAE/ *Aesculus hippocastanum* L./ Arb. 1/N. 9/ ippocastano
FVEM	Motivazione della rilevanza:	specie ornamentale
FVEU	Ubicazione:	zona A (giardino)
FVED	Denominazione:	6211001/ ERICACEAE/ *Arbutus unedo* L./ Arb./ 2/ N. 2/ corbezzolo
FVEM	Motivazione della rilevanza:	specie ornamentale
FVEU	Ubicazione:	zona A (giardino)
FVED	Denominazione:	6184/ ERICACEAE/ *Azalea indica* L./ Csp./ 3/ N. 32/ azalea
FVEM	Motivazione della rilevanza:	specie ornamentale

FVEU	Ubicazione:	zona A (giardino)
FVED	Denominazione:	4533001/ BUXACEAE/ *Buxus sempervirens* L./ Abs./ 4/ 61 m/ bosso
FVEM	Motivazione della rilevanza:	specie ornamentale in siepe monofita
FVEU	Ubicazione:	zona A (giardino)
FVED	Denominazione:	4533001/ BUXACEAE/ *Buxus sempervirens* L./ Csp./ 5/ N. 10/ bosso
FVEM	Motivazione della rilevanza:	specie ornamentale in forma topiaria
FVEU	Ubicazione:	zona A (giardino)
FVED	Denominazione:	0023/ PINACEAE/ *Cedrus* sp. Trew/ Arb./ 6/N. 1/ cedro
FVEM	Motivazione della rilevanza:	specie ornamentale
FVEU	Ubicazione:	zona A (giardino)
FVED	Denominazione:	/ROSACEAE/ *Cotoneaster salicifolius* Franch./ Csp./ 7/ N.2 cotoneaster
FVEM	Motivazione della rilevanza:	specie ornamentale
FVEU	Ubicazione:	zona A (giardino)
FVED	Denominazione:	0043001/ CUPRESSACEAE/ *Cupressus sempervirens* L./ Arb./ 8/ N.3 cipresso
FVEM	Motivazione della rilevanza:	specie ornamentale
FVEU	Ubicazione:	zona A (giardino)
FVED	Denominazione:	6237014/ ERICACEAE/ *Erica carnea* L. (sin. *Erica herbacea* L.)/ Csp. 9/ N. 42/ erica o scopina
FVEM	Motivazione della rilevanza:	specie ornamentale
FVEU	Ubicazione:	zona A (giardino)
FVED	Denominazione:	6420003/ OLEACEAE/ *Fraxinus excelsior* L./ Arb./ 10/ N.1/ frassin maggiore
FVEM	Motivazione della rilevanza:	specie ornamentale
FVEU	Ubicazione:	zona A (giardino)
FVED	Denominazione:	1019002/ LILIACEAE/ *Hemerocallis fulva* L./ Erb./ 11/ 1 m^2 emerocallide o giglio turco
FVEM	Motivazione della rilevanza:	specie ornamentale
FVEU	Ubicazione:	zona A (giardino)
FVED	Denominazione:	3247/ SAXIFRAGACEAE/ *Hydrangea macrophylla* (Thumb.) DC. Csp./ 12/ N. 4/ ortensia
FVEM	Motivazione della rilevanza:	specie ornamentale
FVEU	Ubicazione:	zona A (giardino)
FVED	Denominazione:	6436001/OLEACEAE/ *Ligustrum vulgare* L./ Csp./ 13/ N. 1/ ligustrino
FVEM	Motivazione della rilevanza:	specie ornamentale
FVEU	Ubicazione:	zona A (giardino)
FVED	Denominazione:	/BERBERIDACEAE/ *Nandina domestica* Thumb./ Csp./ 14/ N. 1 nandina
FVEM	Motivazione della rilevanza:	specie ornamentale
FVEU	Ubicazione:	zona A (giardino)
FVED	Denominazione:	0022/PINACEAE/ *Pinus* sp. L./ Arb./ 15/ N. 1/ pino
FVEM	Motivazione della rilevanza:	specie ornamentale
FVEU	Ubicazione:	zona A (giardino)
FVED	Denominazione:	1893004/ FAGACEAE/ *Quercus ilex* L./ Arb./ 16/ N.1/ leccio

FVEM	Motivazione della rilevanza:	specie ornamentale
FVEU	Ubicazione:	zona A (giardino)
FVED	Denominazione:	3733001/ LEGUMINOSAE/ *Robinia pseudacacia* L./ Arb./ 17/ N. 1 robinia
FVEM	Motivazione della rilevanza:	
FVEU	Ubicazione:	zona A (giardino)
FVED	Denominazione:	4964006/ TILIACEAE/ *Tilia intermedia* DC. (sin. *T. x europaea* L. Burm. fil./ Arb./ 18/ N. 54/ tiglio ibrido
FVEM	Motivazione della rilevanza:	specie ornamentale
FVEU	Ubicazione:	zona A (giardino)
FVED	Denominazione:	8516003/ CAPRIFOLIACEAE/ *Viburnum tinus* L./ Abs./ 19/ 91 m viburno tino o lentaggine
FVEM	Motivazione della rilevanza:	specie ornamentale in siepe monofita
FVEU	Ubicazione:	zona A (giardino)
FVED	Denominazione:	8516003/ CAPRIFOLIACEAE/ *Viburnum tinus* L./ Csp./ 20/ N. 2 viburno tino o lentaggine
FVEM	Motivazione della rilevanza:	specie ornamentale

FO SISTEMA FONTANIERO

FOT	ELEMENTO FONTANIERO	
FOTU	Ubicazione:	giardino
FOTG	Genere:	a coppa
FOTT	Tipo:	vasca circolare/ fusto tripartito/ coppa circolare
FOTD	Denominazione:	
FOTC	Tecnica costruttiva:	in materiale lapideo a conci regolari (vasca)/ pietra scolpita (fusto-bacile
FOTM	Materiali:	pietra arenaria
FOTP	Particolarità significative:	nel basamento che circonda la vasca sono inserite quattro fiorier disposte simmetricamente di forma semicircolare con cordoli di spugn in pietra. Lo stesso basamento è delimitato da una decorazione semicerchi in ferro.

SC SCALE

SCL	SCALE	
SCLU	Ubicazione:	giardino
SCLG	Genere:	rampa
SCLN	Quantità:	1
SCLF	Forma:	a L

RC RECINZIONI E CANCELLI

RCN	RECINZIONI E CANCELLI	
RCNU	(ubicazione)	giardino (settore)
RCNG	(genere)	muro a retta in pietrame a forma irregolare

MD EDIFICI E MANUFATTI

MDT	EDIFICI E MANUFATTI	
MDTU	Ubicazione:	
MDTT	Tipo:	Monumento ai Caduti
MDTM	Materiali:	pietra a blocchi scolpita
MDTP	Particolarità:	anno di costruzione

IM IMPIANTI TECNICI DI INTERRESSE STORICO

IMP	IMPIANTI IDRICI, IRRIGUI, ECC.	
IMPU	Ubicazione:	
IMPT	Tipo:	

PV PAVIMENTAZIONI

PVM	PAVIMENTAZIONI	
PVMU	Ubicazione:	
PVMG	Genere:	
PVMS	Schema del disegno:	

DE ELEMENTI DECORATIVI

DEC	ELEMENTI DECORATIVI	
DECU	Ubicazione:	
DECT	Tipo:	
DECQ	Qualificazione del tipo:	
DECM	Materiali:	

LS ISCRIZIONI, LAPIDI, STEMMI

LS	ISCRIZIONI, LAPIDI, STEMMI	
LSIU	Ubicazione:	
LSIG	Genere:	
LSIT	Tipo:	
LSII	Trascrizione del testo:	
LSIC	(tecnica)	
LSIM	(materiali)	

CO CONSERVAZIONE

STC	STATO DI CONSERVAZIONE	
STCR	(riferimento alla parte)	intero bene
STCC	(stato di conservazione)	buono
STCO	Indicazioni specifiche:	

RS RESTAURI

RST	RESTAURI	
RSTR	Riferimento alla parte:	
RSTI	Data inizio:	
RSTF	Data fine:	
RSTT	Tipo di intervento:	

US UTILIZZAZIONI

USA	**USO ATTUALE**	
USAR	Riferimento alla parte:	Intero bene
USAD	Uso:	Giardino pubblico
USO	**USO STORICO**	
USOR	Riferimento alla parte:	
USOC	Riferimento cronologico	
USOD	Uso:	

TU CONDIZIONE GIURIDICA E VINCOLI

CDG	**CONDIZIONE GIURIDICA**	
CDGG	Indicazione generica:	Proprietà
CDGS	Indicazione specifica:	
VIN	**VINCOLI MINISTERO BENI CULTURALI E AMBIENTALI**	
VINL	Legge:	1497/1939
VINA	Articolo:	
VIND	Estremi provvedimento:	
VINR	Data di registrazione:	
VINE	Estensione:	
STU	**STRUMENTI URBANISTICI**	
STUT	Strumento urbanistico in vigore:	P.d.F. 1975 (Vigente) - 1996 (Adottato)
STUN	Sintesi normativa di zona:	Verde Pubblico
VAA	Vincoli altre amministrazioni:	

AL ALLEGATI

SFC	(stralcio foglio catastale)	1
ALG	**ELABORATI GRAFICI E CARTOGRAFICI**	
ALGN	Numero di allegato:	2
ALGT	Tipo:	Planimetria generale scala 1:500
ALGN	Numero di allegato:	3
ALGT	Tipo:	Planimetria generale con simbologia botanica scala 1:500
FTA	**FOTOGRAFIE**	
FTAN	Negativo:	4 (SBAA SI)
FTAP	Tipo:	fotografia B/N
FTAT	Note:	Fontana
FTAN	Negativo:	5 (SBAA SI)
FTAP	Tipo:	fotografia B/N
FTAT	Note:	veduta
FTAN	Negativo:	6 (SBAA SI)
FTAP	Tipo:	fotografia B/N
FTAT	Note:	veduta
FTAN	Negativo:	7 (SBAA SI)
FTAP	Tipo:	fotografia B/N
FTAT	Note:	veduta della vegetazione
FTAN	Negativo:	8 (SBAA SI)
FTAP	Tipo:	fotografia B/N

FTAT	Note:	veduta della vegetazione
FTAN	Negativo:	9 (SBAA SI)
FTAP	Tipo:	fotografia B/N
FTAT	Note:	veduta della vegetazione
DVA	**DOCUMENTI VARI**	
DVAN	Numero di allegato	
DVAT	Tipo:	

DO FONTI E DOCUMENTI DI RIFERIMENTO

IGM	**CARTOGRAFIA I.G.M.I.**	
IGMN	Estremi della tavoletta	F° 113 II N.E.
IGMd	Denominazione	"Radda"
BIB	**BIBLIOGRAFIA.**	
BIBH	Sigla per citazione	
BIBA	Autore	AA.VV - '*I Castelli del Senese*'
BIBD	Anno di edizione	Siena (1976) 1985
FNT	**FONTI ARCHIVISTICHE**	
FNTH	Sigla per citazione	
FNTT	Tipo	
FNTD	Denominazione	
FTE	**FOTOGRAFIE ESISTENTI**	
FTEH	Sigla per citazione	
FTE	Tipo	
FTEN	Colloc. e num. negativo	

SK RIFERIMENTO ALTRE SCHEDE

RSE	**ALTRE SCHEDE O VECCHIE SCHEDE**	
RSER	(riferimento argomento)	
RSEC	(codici)	
RSED	(data)	
RSEN	(compilatori)	

CM COMPILAZIONE

CMP	**COMPILATORI**	
CMPR	Ruolo del compilatore:	Rilievo e compilazione scheda
CMPN	Nome del compilatore.	Blasio F.S.
CMPD	Data:	1998
CMPR	Ruolo del compilatore:	Rilievo e compilazione scheda
CMPN	Nome del compilatore.	Grifoni T.
CMPD	Data:	1998
AGG	**AGGIORNAMENTI**	
AGGD	Data:	
AGGN	Nome del revisore:	
FUR	Funzionario responsabile:	Rotundo F.
RVM	**TRASCRIZIONE PER MEMORIZZAZIONE**	
RVMD	Data:	
RNMN	Nome revisore:	

AN ANNOTAZIONI

OSS	Osservazioni:	

MODELLO SCHEDA	ALLEGATO N.
PG	3

NUMERO CATALOGO GENERALE

NUMERO CATALOGO INTERNAZIONALE

MINISTERO PER I BENI CULTURALI E AMBIENTALI – ISTITUTO GENERALE PER IL CATALOGO E LA DOCUMENTAZIONE

SOPRINTENDENZA AI BENI AMBIENTALI E ARCHITETTONICI DI SIENA E GROSSETO

OGGETTO DELLA SCHEDA

SI - Radda in Chianti - Giardino Pubblico

OGGETTO DELL'ALLEGATO	SCALA
Planimetria generale con simbologia botanica	**1:500**

ESEGUITO DA	DATA
Blasio F. / Grifoni T.	1998

edifici e manufatti

confine

piscine, vasche

ingresso principale

ingresso secondario

cordoli, pavimentazioni, dislivelli, recinzioni

specie arboree

cespugli, rampicanti, erbacee perenni

zone con vegetazione arborea e arbustiva

piante in vaso

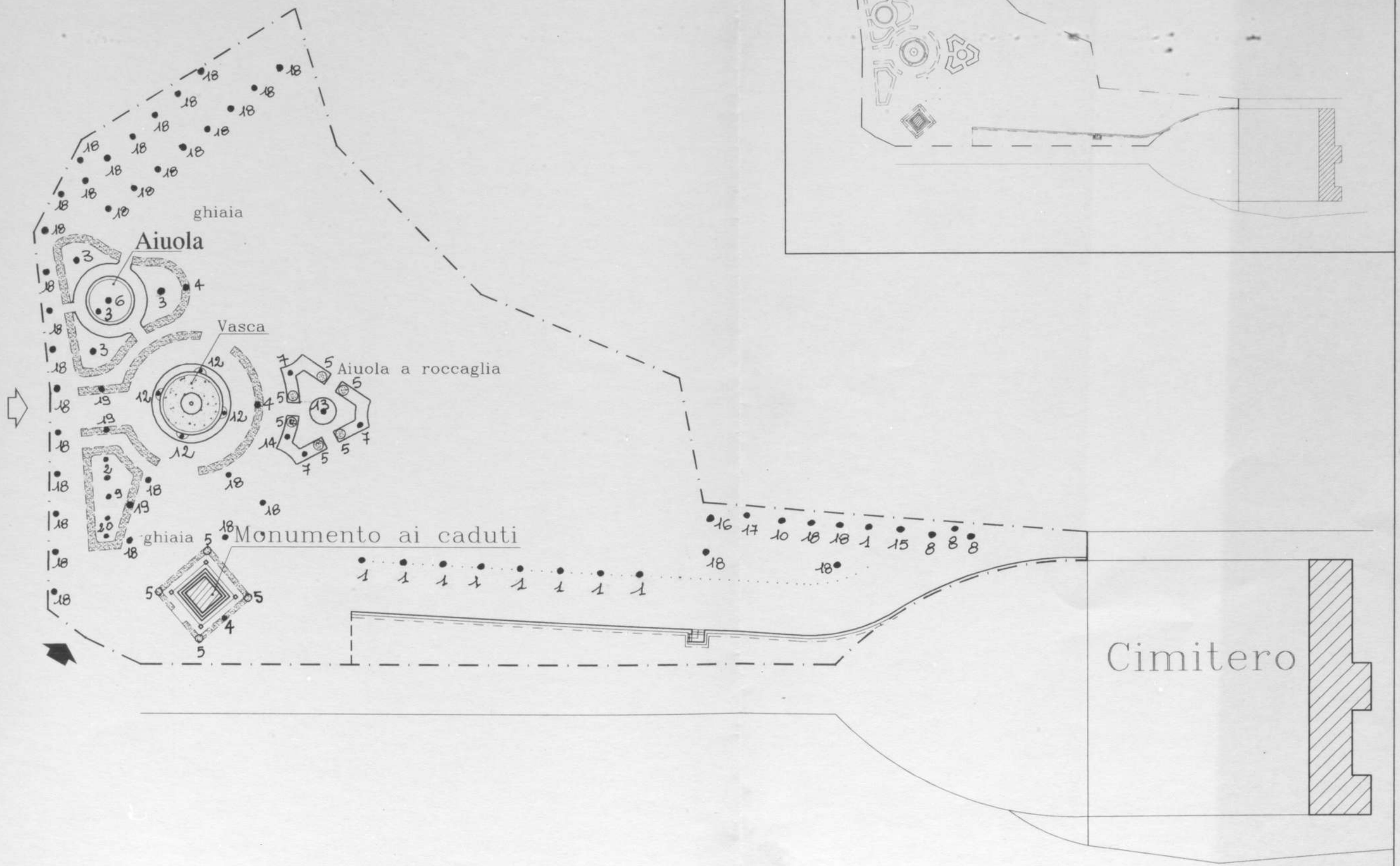
ghiaia
Aiuola
Vasca
Aiuola a roccaglia
ghiaia
Monumento ai caduti
Cimitero

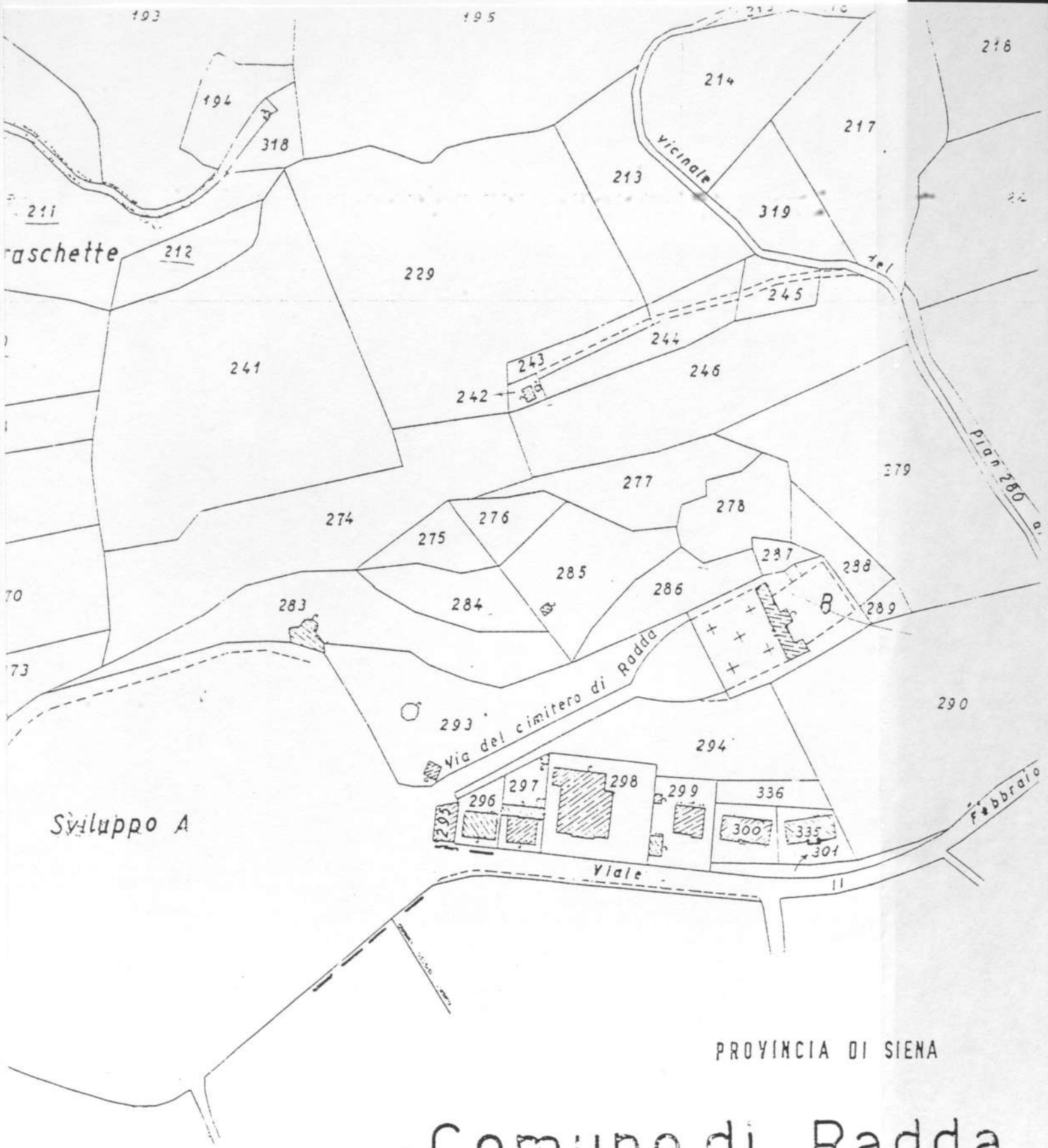

PROVINCIA DI SIENA

Comune di Radda

Foglio N: 58

MINISTERO PER I BENI CULTURALI E AMBIENTALI
DIREZIONE GENERALE DELLE ANTICHITA' E BELLE ARTI

SOPRINTENDENZA PER I BENI AMBIENTALI E ARCHITETTONICI
PER LE PROVINCIE DI SIENA E GROSSETO - SIENA

REGIONE: TOSCANA

N. CATALOGO INTERNAZIONALE

ITA:

N. CATALOGO GENERALE

ALLEGATO N. 1 SI-Radda in Chianti

GIARDINO PUBBLICO Viale G.Matteotti

Estratto di Mappa Catastale F° 58 (1951) - part. 293 scala 1:2000

TIP. ARTIGIANA - SIENA

TIP. ARTIGIANA - SIENA

N. CATALOGO GENERALE	N. CATALOGO INTERNAZIONALE	MINISTERO PER I BENI CULTURALI E AMBIENTALI DIREZIONE GENERALE DELLE ANTICHITA' E BELLE ARTI	REGIONE
	ITA:	SOPRINTENDENZA PER I BENI AMBIENTALI E ARCHITETTONICI PER LE PROVINCIE DI SIENA E GROSSETO - SIENA	TOSCANA
ALLEGATO N. SI-Radda in Chianti	**GIARDINO PUBBLICO** Viale G.Matteotti	FTAT vasca (1998) FTAN 4(SBAA SI)	

N. CATALOGO GENERALE	N. CATALOGO INTERNAZIONALE	MINISTERO PER I BENI CULTURALI E AMBIENTALI DIREZIONE GENERALE DELLE ANTICHITA' E BELLE ARTI	REGIONE
	ITA:	SOPRINTENDENZA PER I BENI AMBIENTALI E ARCHITETTONICI PER LE PROVINCIE DI SIENA E GROSSETO - SIENA	TOSCANA

ALLEGATO N. SI-Radda in Chianti **GIARDINOPUBBLICO** FTAT veduta (1998)

Viale G.Matteotti FTAN 6(SBAA SI)

N. CATALOGO GENERALE	N. CATALOGO INTERNAZIONALE	MINISTERO PER I BENI CULTURALI E AMBIENTALI DIREZIONE GENERALE DELLE ANTICHITA' E BELLE ARTI	REGIONE
	ITA:	SOPRINTENDENZA PER I BENI AMBIENTALI E ARCHITETTONICI PER LE PROVINCIE DI SIENA E GROSSETO - SIENA	TOSCANA

ALLEGATO N. 7 Si-Radda in Chianti - **GIARDINI PUBBLICI DI RADDA** SBBA SI (n. neg.)

Forme topiarie di bosso (Buxus sempervirens L.) nel giardino.

N. CATALOGO GENERALE	N. CATALOGO INTERNAZIONALE	MINISTERO PER I BENI CULTURALI E AMBIENTALI DIREZIONE GENERALE DELLE ANTICHITA' E BELLE ARTI	REGIONE
	ITA:	SOPRINTENDENZA PER I BENI AMBIENTALI E ARCHITETTONICI PER LE PROVINCIE DI SIENA E GROSSETO - SIENA	TOSCANA

ALLEGATO N. 8 SI-Radda in Chianti - **GIARDINO PUBBLICI DI RADDA** SBBA SI (n. neg.)

Vegetazione arborea (Tilia x vulgaris Hayne)del giardino.

N. CATALOGO GENERALE	N. CATALOGO INTERNAZIONALE	MINISTERO PER I BENI CULTURALI E AMBIENTALI DIREZIONE GENERALE DELLE ANTICHITA' E BELLE ARTI	REGIONE
	ITA:	SOPRINTENDENZA PER I BENI AMBIENTALI E ARCHITETTONICI PER LE PROVINCIE DI SIENA E GROSSETO - SIENA	TOSCANA

ALLEGATO N. 9 SI-Radda in Chianti - **GIARDINI PUBBLICI DI RADDA** SBBA SI (n. neg.)
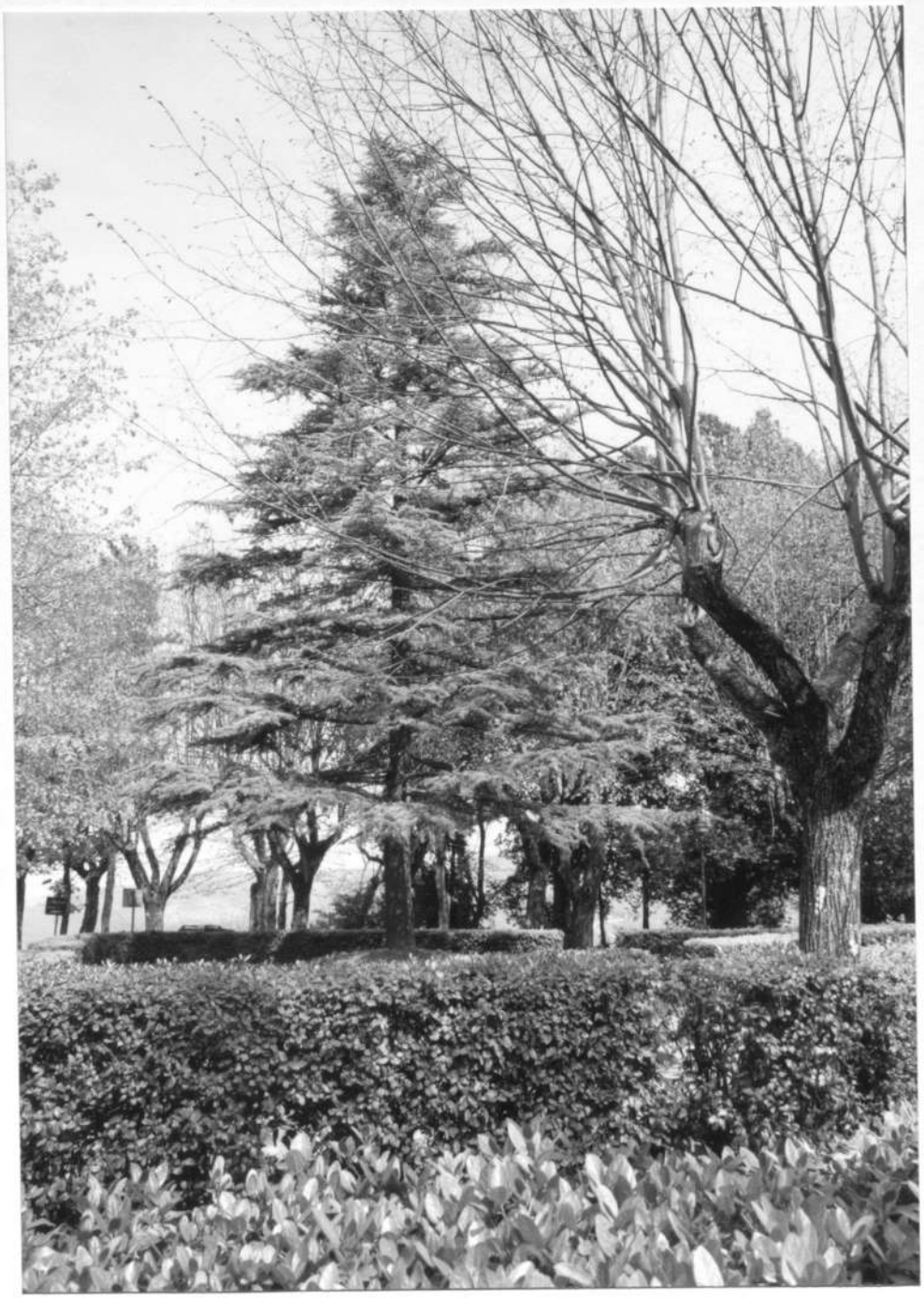
Esemplare di cedro (Cedrus sp. Trew) nel giardino