

CODICI	09/00210108	ITA:	SOPRINTENDENZA BENI A.A.A.S. DI AREZZO	04	TOSCANA
PROVINCIA E COMUNE	AR - AREZZO (SU)	LUOGO	Via Madonna Laura (Il Prato)	DESCRIZIONE:	Il parco, con pianta all'incirca poligonale, è co- to alla sommità di Arezzo, a ridosso delle mura e tuisce l'estremo occidentale del grosso sistema d de Prato/Fortezza. Una recente scalinata lo delimita a nord, lungo l mentre una rampa segna il confine occidentale. Il parco delle Rimembranze vero e proprio è costi dala pineta; la parte all'estremo ovest è d'impian lativamente recente.
OGGETTO:	Parco delle Rimembranze	CATASTO:	Fog.173 ; part.19, A (?)		
CRONOLOGIA:	XX (1923-1925)	AUTORE:			
DESTINAZIONE ORIGINARIA: USO ATTUALE:	Terreno lavorativo; pineta del prato Parco pubblico	PROPRIETÀ:	Comunale		
VINCOLI	leggi di tutela P.R.G. e altri	SUPERFICIE E PIANTA:	mq. 9940/10.000; pianta poligonale		
CONSISTENZA DEL VERDE:		STRUTTURE ARCHITETTONICHE E ELEMENTI ORNAMENTALE			

*Wille Cooper*

scheda botanica

di *Giovanni Sanesi* ..... data .....

3 E AGGIORNAMENTI:

Estratto mappa catastale

Fotografie

Fotografie aeree

Fotografie rasi infrarossi

Disegni e Stampe

Mappe e rilievi

Planimetria generale quotata

Planimetria con simbologia botanica

ANTI ALTRE SCHEDE:

SU 19

VISTO DEL DIRETTORE DELL'ISTITUTO

firma .....

data .....

P.G./E.	N. CATALOGO GENERALE	N. CATALOGO INTERNAZIONALE	 MINISTERO PER I BENI CULTURALI E AMBIENTALI UFFICIO CENTRALE PER I B.A.A.A.S. ISTITUTO CENTRALE PER IL CATALOGO E LA DOCUMENTAZIONE	REGIONE	N.
09/00210102	ITA:	SOPRINTENDENZA B.A.A.A.S. DI AREZZO		04	TOSCANA

OGGETTO:

PARCO DELLE RIMEMBRANZE

N.C.U. di Arezzo fg.173 partt. 19-A

DISPONIBILITÀ IDRICHE E REGIME DELLE ACQUE:

CARATTERI PEDOLOGICI: struttura fisica terreno di riporto caratterizzato da una tessitura tendente al franco  
 struttura biologica orizzonte superficiale con humus e generalmente strutturato

CARATTERI CLIMATICI	temp. media mensile	G.	F.	M.	A.	M.	G.	L.	A.	S.	O.	N.	D.
Arezzo aereoporto (1955-1974)	temp. min: mens.	0.2	1.8	2.4	4.5	8.2	11.3	13.4	13.8	11.3	6.2	3.9	0.9
	prec. med. mens.	52.5	78.8	57.1	61.4	64.5	55.8	44.6	61.2	63.8	59.5	87.8	49.8

CARATTERI AMBIENTALI esposizione Nord/Nord-Ovest  
 altitud. 290 m.s.l.m.  
 pendenza 14%

NOTE: il parco è costituito da un terreno rimboschito con prevalenza di conifere, Pinus nigra soprattutto, ed alcune latifoglie accessorie. Non ci sono piante di particolare interesse botanico. Mancano esemplari interessanti per le dimensioni o per l'età. Una seconda parte del parco confina con IL PRATO ed ha caratteristiche simili. Le piante, in questo caso quasi tutti Pinus pinea, hanno una disposizione più tipica di un'area a verde pubblico che di un rimboscimento.

compilatore della scheda .....  
 Giovanni Sansi

data .....

G

N. CATALOGO GENERALE

N. CATALOGO INTERNAZIONALE



MINISTERO PER I BENI CULTURALI E AMBIENTALI  
DIREZ. GEN. DELLE ANTICHITA' E BELLE ARTI

REGIONE

N

09/002/10-2

ITA:

Soprintendenza per i Beni A.A.A.S.  
di Arezzo

TOSCANA

170  
1/2

ALLEGATO N. 1

Estratto dal F.173 della Provincia di Arezzo (N.C.U., Arezzo)

(5605238) Roma, 1975 - Ist. Poligr. Stato - S. (c. 400.000)





G	N. CATALOGO GENERALE	N. CATALOGO INTERNAZIONALE	 MINISTERO PER I BENI CULTURALI E AMBIENTALI DIREZ. GEN. DELLE ANTICHITA' E BELLE ARTI	REGIONE
	00/002/10/109	ITA:		Soprintendenza per i Beni A.A.A.S. di Arezzo
ALLEGATO N. 3		Estratto dal F.173 della Provincia di Arezzo (N.C.U., Arezzo) Quadro d'unione delle fotografie		

(5605238) Roma, 1975 - Ist. Poligr. Stato - S. (c. 400.000)

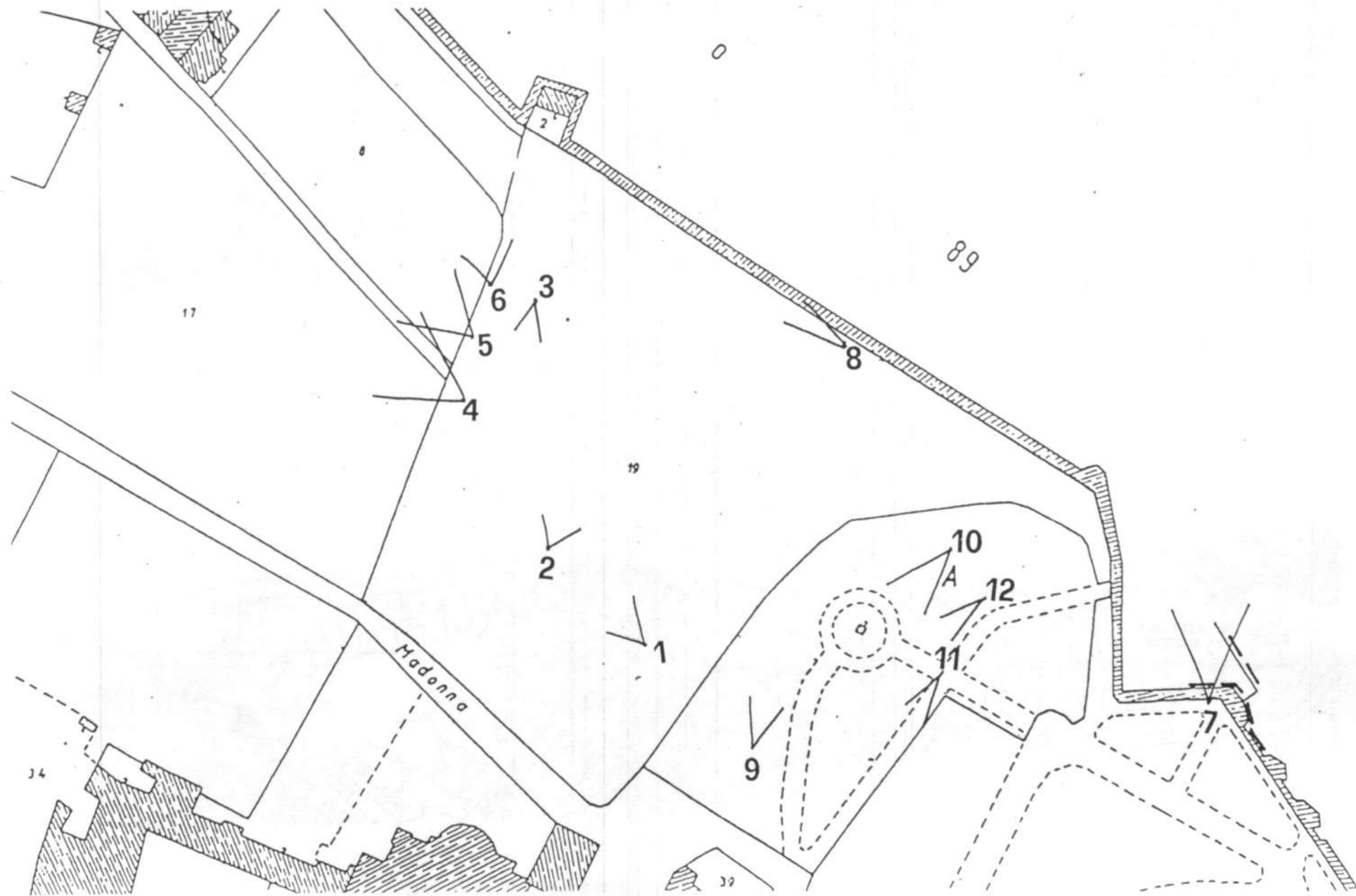



PG

N. CATALOGO GENERALE

N. CATALOGO INTERNAZIONALE



MINISTERO PER I BENI CULTURALI E AMBIENTALI  
DIREZ. GEN. DELLE ANTICHITA' E BELLE ARTI

REGIONE

N.

09/002/10/102

ITA:

Soprintendenza per i Beni A.A.A.S.  
di Arezzo

TOSCANA

ALLEGATO N. ....

Estratto dalla C.T.R 1:5.000, Elemento n.288112 (Arezzo), 1987

(5605238) Roma, 1975 - Ist. Poligr. Stato - S. (c. 400.000)

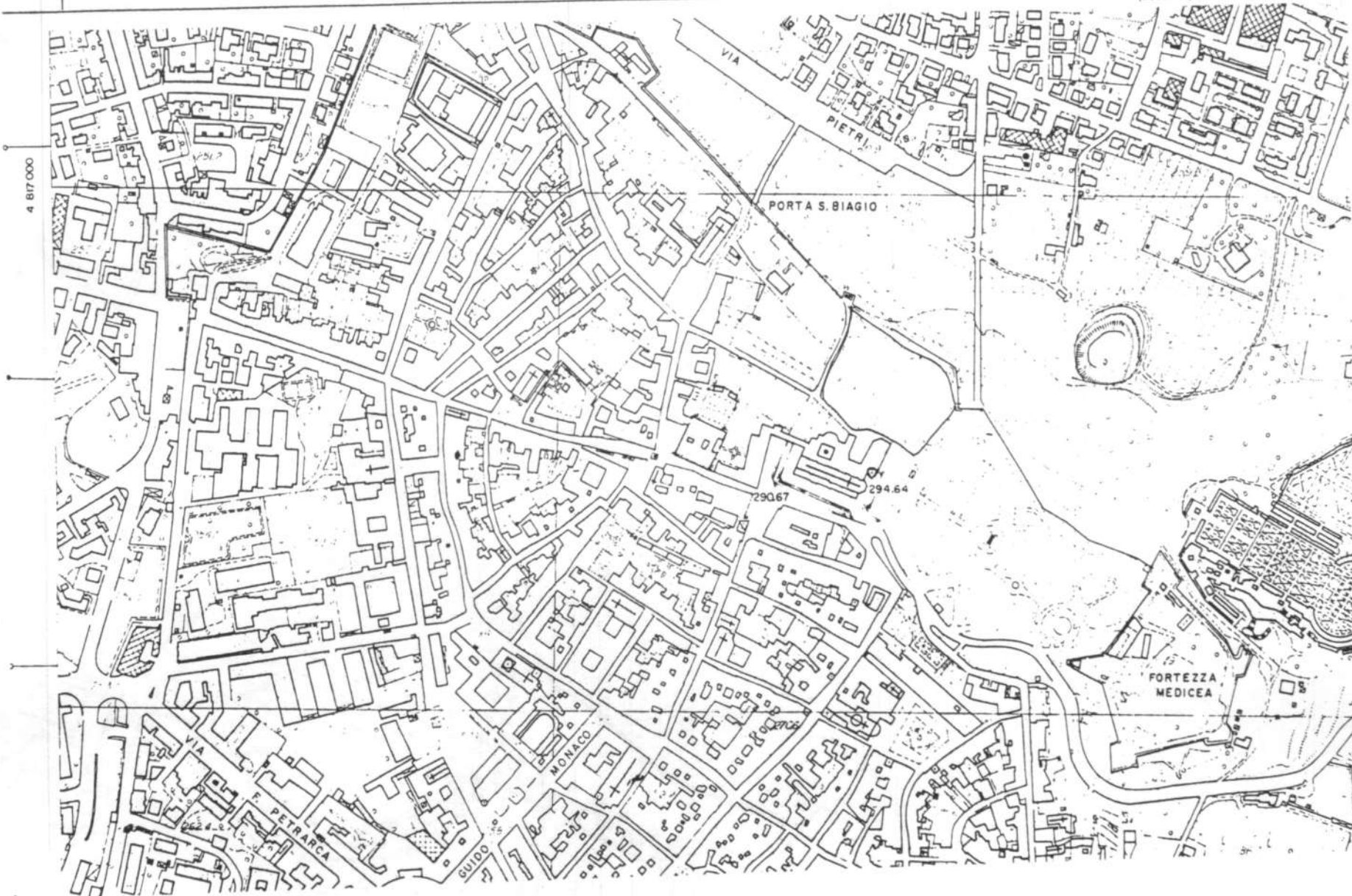

G

N. CATALOGO GENERALE

N. CATALOGO INTERNAZIONALE

 MINISTERO PER I BENI CULTURALI E AMBIENTALI  
 DIREZ. GEN. DELLE ANTICHITA' E BELLE ARTI

REGIONE

N

09/00240402

ITA:

 Soprintendenza per i Beni A.A.A.S.  
 di Arezzo

TOSCANA

173  
/5

ALLEGATO N. 7

 Estratto dalla <<Pianta della città di Arezzo>> di D. Manzini  
 1830 (B.I.G.M.F.)

(5605238) Roma, 1975 - Ist. Poligr. Stato - S. (c. 400.000)

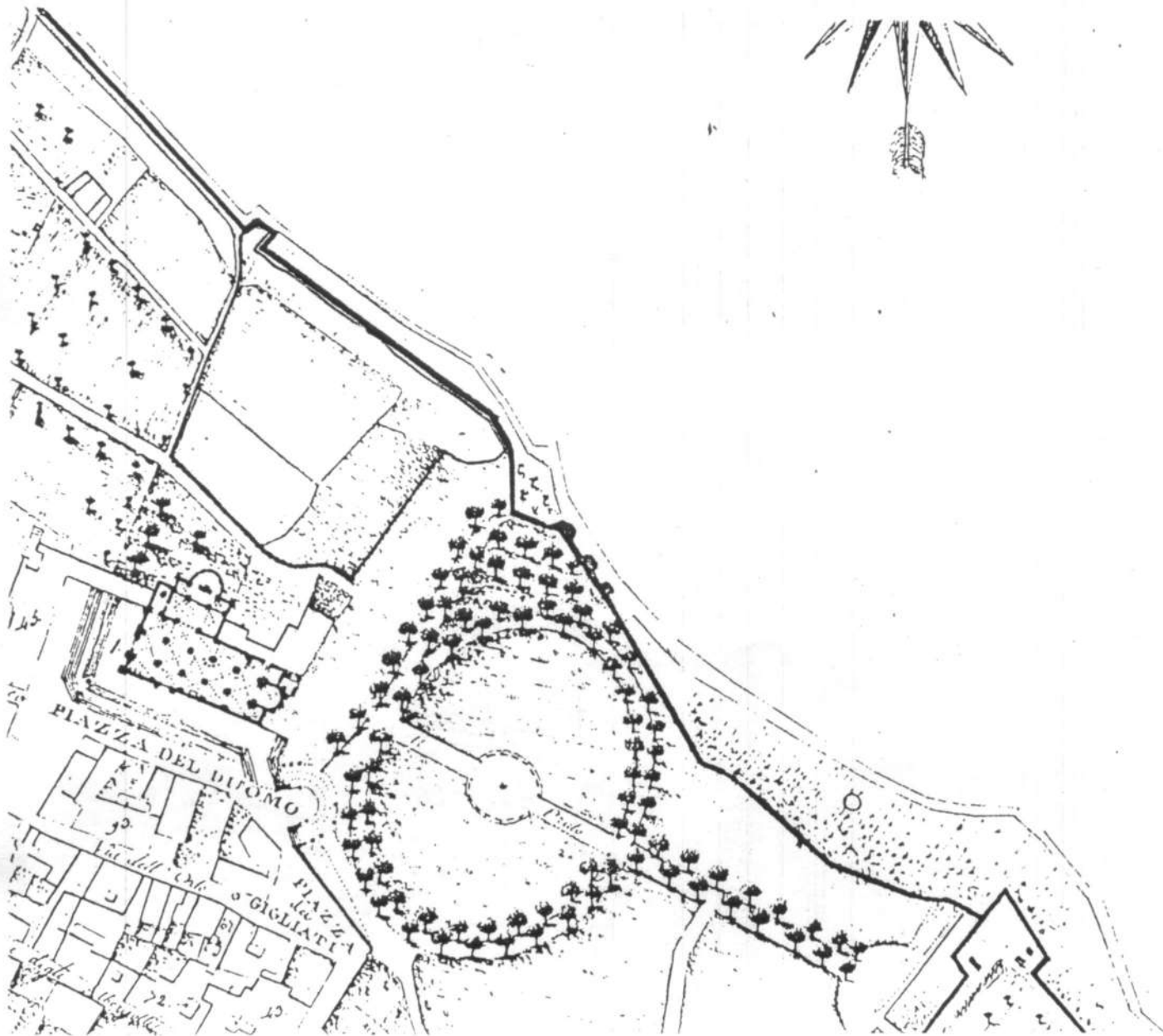



G	N. CATALOGO GENERALE	N. CATALOGO INTERNAZIONALE	 MINISTERO PER I BENI CULTURALI E AMBIENTALI DIREZ. GEN. DELLE ANTICHITA' E BELLE ARTI	REGIONE	N
	03/002/10-102	ITA:		Soprintendenza per i Beni A.A.A.S. di Arezzo	TOSCANA
ALLEGATO N. 8		Estratto dal foglio di mappa catastale della Citta' di Arezzo 1874, Sez.C3, f.1 (A.S.A.)			(5605238) Roma, 1975 - Ist. Poligr. Stato - S. (c. 400.000)

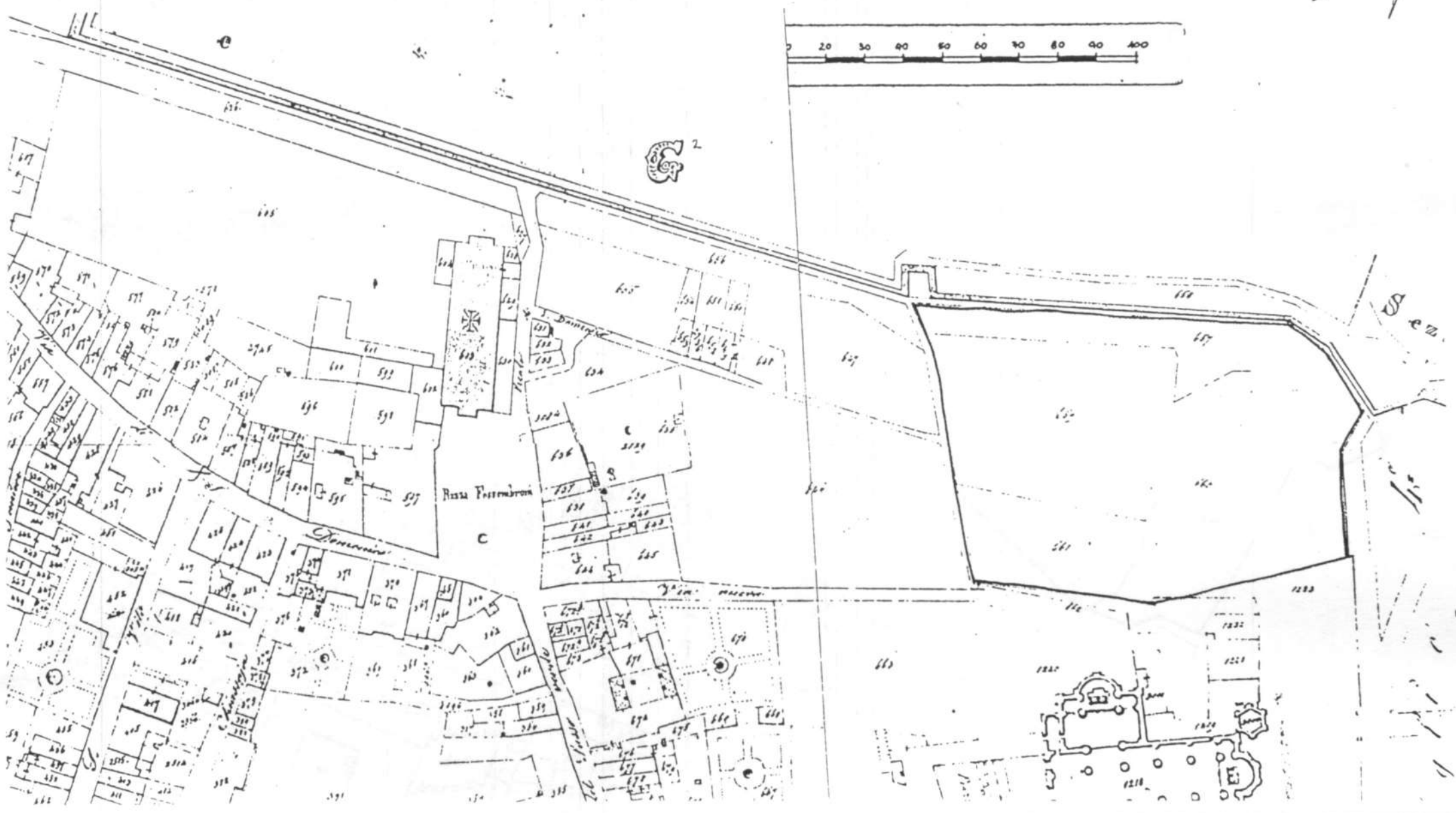

G

N. CATALOGO GENERALE

N. CATALOGO INTERNAZIONALE

 MINISTERO PER I BENI CULTURALI E AMBIENTALI  
 DIREZ. GEN. DELLE ANTICHITA' E BELLE ARTI

REGIONE

N

08/002/10102

ITA:

 Soprintendenza per i Beni A.A.A.S.  
 di Arezzo

TOSCANA

172/5

ALLEGATO N. 9

 Estratto dal foglio di mappa catastale della Citta' di Arezzo  
 1937, Sez.C3, f.1 (A.S.A.)

(5605238) Roma, 1975 - Ist. Poligr. Stato - S. (c. 400.000)



SOPRINTENDENZA PER I BENI A.A.A.S. DI AREZZO - 04 - TOSCANA  
PG 173.5 N.Cat.generale: 09/002/10102 N.Cat.intern.:

PROVINCIA E COMUNE: AR - AREZZO

LUOGO: Via Madonna Laura; il Prato

OGGETTO: Parco delle Rimembranze

CATASTO: F.0173; part.A,19

SUPERFICIE: mq. 10.000 circa

DESTINAZIONE ORIGINARIA: Parco delle Rimembranze

USO ATTUALE: Parco pubblico

PROPRIETA': Comunale

CRONOLOGIA: XX (1925); XX (1960 circa)

AUTORE:

VINCOLI:

ELEMENTI DI RILIEVO:

Strutture architettoniche:

Elementi ornamentali:

Specie botaniche:

STATO DI CONSERVAZIONE: cattivo/mediocre

NOTE:

Riferimenti altre schede: SU 19

Compilatore della scheda

architettonica: Dott. Arch. Gabriella Carapelli

Compilatore della scheda

botanica: Dott. Giovanni Sanesi

Data: 1988

## STATO ATTUALE

**Descrizione:**

Il parco, con pianta all'incirca poligonale, e' collocato alla sommita' di Arezzo, a ridosso delle mura e costituisce l'estremo occidentale del grosso sistema di verde Prato/Fortezza. Una recente scalinata lo delimita a nord, lungo le mura, mentre una rampa segna il confine occidentale.

Il Parco delle Rimembranze vero e proprio e' costituito dalla pineta; la parte all'estremo ovest e' d'impianto relativamente recente.

**Rapporti ambientali:**

Il piccolo parco, a nord-ovest dell'ampio complesso del Prato, fa anche parte di una fascia di verde (parzialmente incolta) addossata alle mura, che caratterizza questa parte della citta'. Il luogo e' poi uno dei piu' panoramici della citta', aperto com'e' verso il Casentino

**NOTIZIE STORICO-CRITICHE:**

- XIX (1826) - <<prato>> della Comunita' di Arezzo (Catasto di Arezzo citta', Sez.C.3, f.1, part.1223, A.S.A.)
- XX (1922) Il Ministero della Pubblica Istruzione decreta che le scolaresche creino in ogni citta' una strada o un parco della Rimembranza piantando un albero per ogni caduto in guerra (n.d.c.)
- XX (1923 sett.27) - Il settimanale <<L'Appennino>> annuncia la prossima realizzazione del Parco delle Rimembranze che dovra' sorgere nella <<nascente pinetina, posta nella bella balconata che guarda i colli del Casentino>>
- XX (1925 sett. 27) - Viene inaugurato il parco. L'inaugurazione coincide con quella del nuovo palazzo della Provincia. Il parco corrisponde a quest'epoca solo alla parte est, con il piazzale circolare al centro.  
Si succedono quindi varie fasi di mantenimento
- XX (1933) - Si provvede alla completa <<riparazione e verniciatura dei cavalletti [...] occorre sostituire numerose targhette in ferro smaltato, illeggibili [si tratta delle targhette col nome dei caduti, da assegnare alle varie piante, n.d.c.] (A.S.C.A., 1933, Cat.10,1,5). E' dell'ottobre un ordine di n.4 Pini pinea di m.3 (A.S.C.A., 1934, Cat.10,1,5)
- XX (1939 giugno) - In occasione della ricorrenza dello Statuto, viene inaugurato nel parco il busto marmoreo del pilota Vittorio Ceccherelli, caduto in Spagna, opera dello scultore Moschi (<<La Nazione>>). La statua e' successivamente rimossa.
- XX (1960) - Viene alberata la parte ovest dell'attuale area

**TRASFORMAZIONI E RESTAURI:**

**FONTI D'ARCHIVIO:**

Archivio Storico Comunale di Arezzo (A.S.C.A.)

Biblioteca dell'Istituto Geografico Militare di Firenze (I.G.M.)

**BIBLIOGRAFIA:**

- 1) D.Lupi, Parchi e viali della Rimembranza, Firenze 1923
- 2) <<L'Appennino>> del 17 novembre 1923
- 3) <<La Nazione>> del 29 settembre 1925
- 4) U.Tavanti, Arezzo in una giornata. Arezzo 1928

**ICONOGRAFIA:**

- 1) D.Manzini, Pianta della città di Arezzo, 1830, B.I.G.M.F.
- 2) Catasto di Arezzo città', 1874, Sez.C.3, f.1, A.S.A.
- 3) Catasto di Arezzo città', 1937, Sez.C.3, f.1, A.S.A.
- 4) Carta Tecnica Regionale, 1:5.000, 1987, Elemento 288112, Regione Toscana
- 5) <<Arezzo nell'anno 1928>> in BIBL.4



ALLEGATI ALLA SCHEDA PG 173.5

- All.1: Estratto mappa catastale F.o 173
- All.2: Idem con individuazione dell'oggetto
- All.3: Quadro d'unione delle fotografie
- All.4: Foto aerea \*\*
- All.5: ICN 4
- All.6: Planimetria con simbologia botanica
- All.7: ICN 1
- All.8: ICN 2
- All.9: ICN 3

PROVINCIA E COMUNE AR - AREZZO (SU)  
 LUOGO Via Madonna Laura (Il Prato)  
 OGGETTO: Parco delle Rimembranze  
 CATASTO: Fog.173 ; part.19, A (?)  
 CRONOLOGIA: XX (1923-1925)  
 AUTORE:  
 DESTINAZIONE ORIGINARIA: Terreno lavortivo; pineta del prato  
 USO ATTUALE: Parco pubblivco  
 PROPRIETÀ: Comunale  
 VINCOLI leggi di tutela  
 P.R.G. e altri

## DESCRIZIONE:

Il parco, con pianta all'incirca poligonale, é collocato alla sommità di Arezzo, a ridosso delle mura e costituisce l'estremo occidentale del grosso sistema di verde Prato/Fortezza.

Una recente scalinata lo delimita a nord, lungo le mura, mentre una rampa segna il confine occidentale.

Il parco delle Rimembranze vero e proprio é costituito dala pineta; la parte all'stremo ovest é d'impianto relativamente recente.

SUPERFICIE E PIANTA: mq.9940/10.000; pianta poligonale

CONSISTENZA DEL VERDE:

STRUTTURE ARCHITETTONICHE E ELEMENTI ORNAMENTALE

Numero  
esemplari  
o densità

ALBERI<sup>2</sup>

32

ESSENZE

1

	Famiglia	Genere	Specie	Varietà	cod. plan.	codice internazionale
28	Aceracee	<u>Acer</u>	<u>pseudoplatanus</u>	L.	9	4720005
3	Pinacee	<u>Cedrus</u>	<u>atlantica</u>	(Endl.) Carr.	29	0023
29	Cupressacee	<u>Cupressus</u>	<u>glabra</u>	Sudw.	44	0043
3	Cupressacee	<u>Cupressus</u>	<u>sempervirens</u>	L.	47	0043001
53	Oleacee	<u>Fraxinus</u>	<u>ornus</u>	L.	57	6420001
14	Leguminose	<u>Laburnum</u>	<u>anagyroides</u>	Med.	65	3678001
1	Oleacee	<u>Ligustrum</u>	<u>japonicum</u>	Thumb.	69	6436
2	Corilacee	<u>Ostrya</u>	<u>carpinifolia</u>	Scop.	92	1885001
1	Leguminose	<u>Robinia</u>	<u>pseudoacacia</u>	L.	134	3733001
236	Pinacee	<u>Pinus</u>	<u>nigra</u>	Arn.	100	0022006
8	Pinacee	<u>Pseudotsuga</u>	<u>menziesii</u>	Franco	120	
1	Caprifoliacee	<u>Sambucus</u>	<u>nigra</u>	L.	177	8515002
8	Cupressacee	<u>Taxus</u>	<u>orientalis</u>	L.	159	0042002
2	Pinacee	<u>Pinus</u>	<u>pinaster</u>	Ait.	101	0022002
104	Pinacee	<u>Pinus</u>	<u>pinea</u>	L.	102	0022015
1	Fagacee	<u>Quercus</u>	<u>ilex</u>	L.	125	1893001

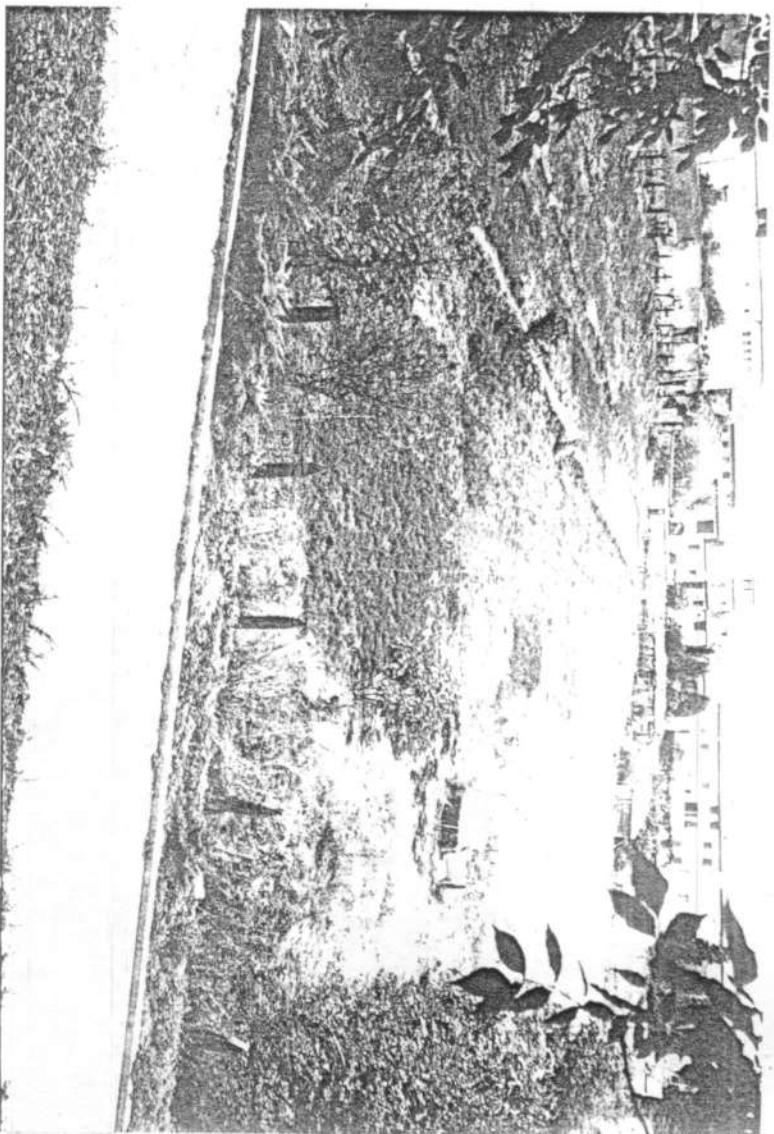

132410

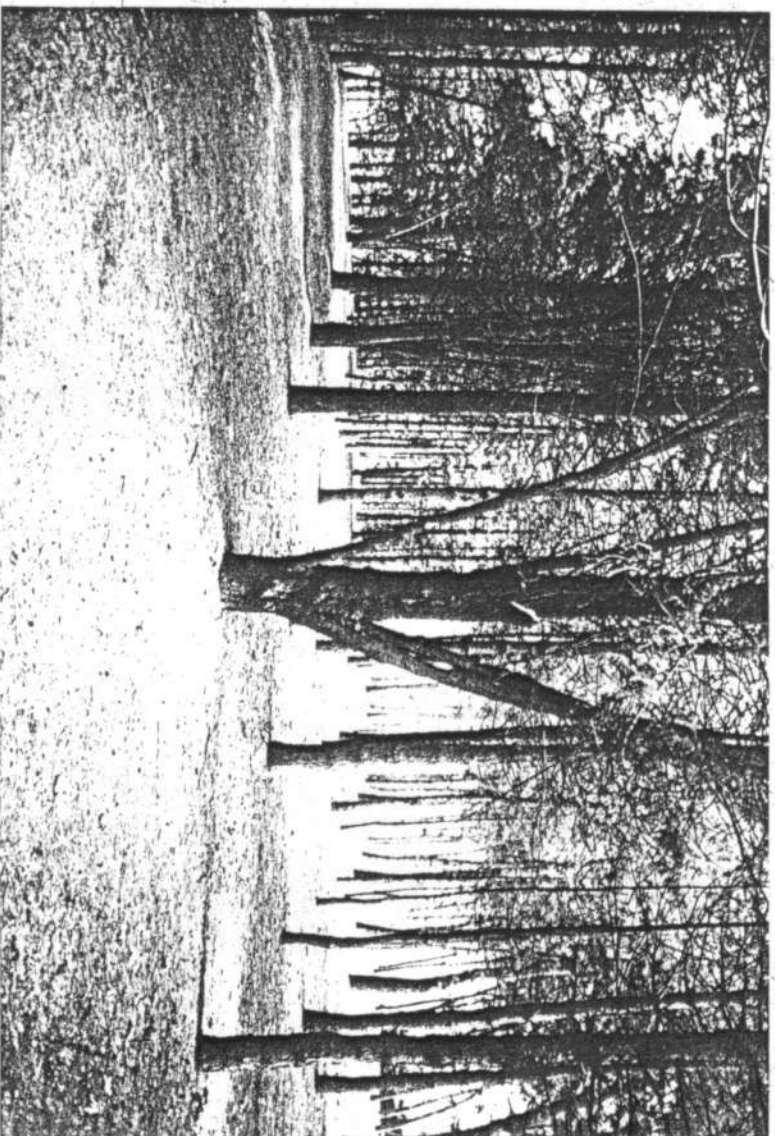

132411

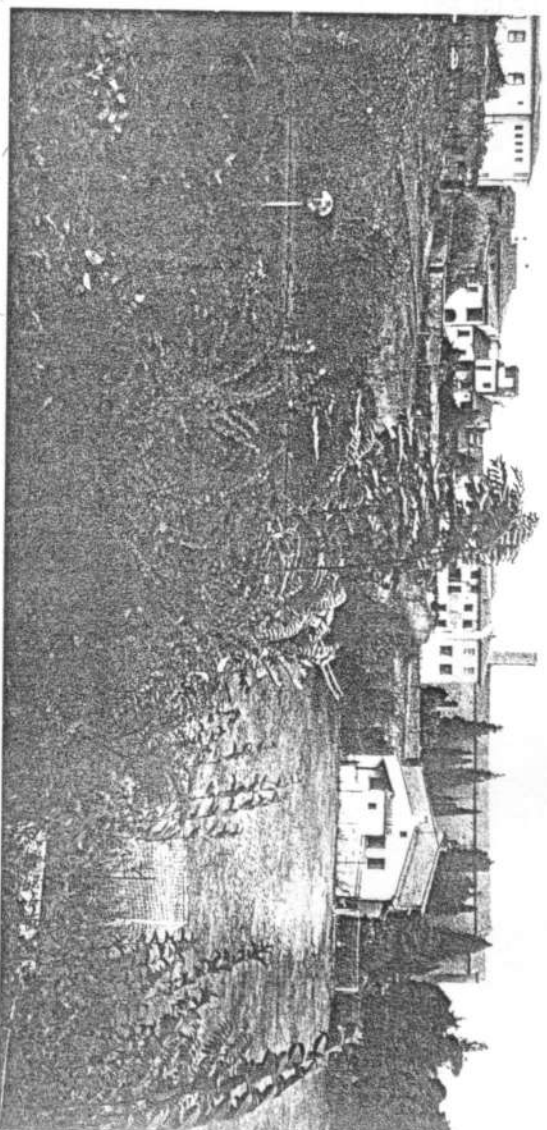

132408

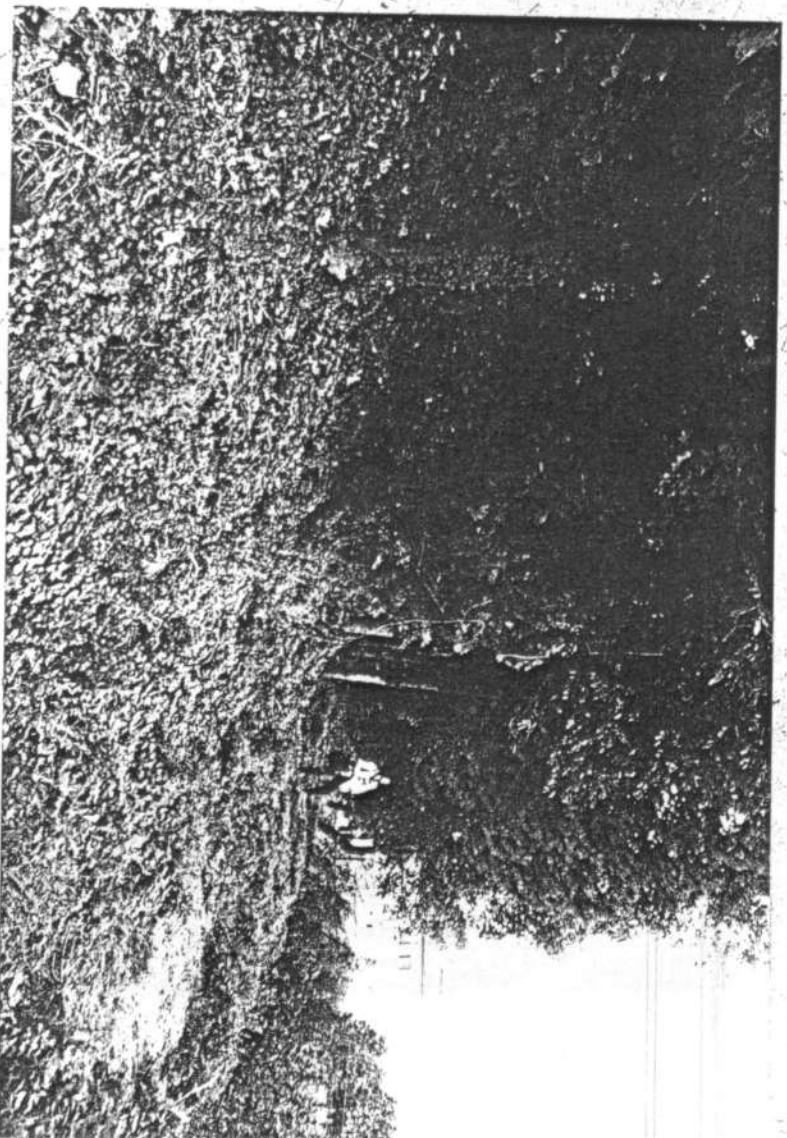

132409



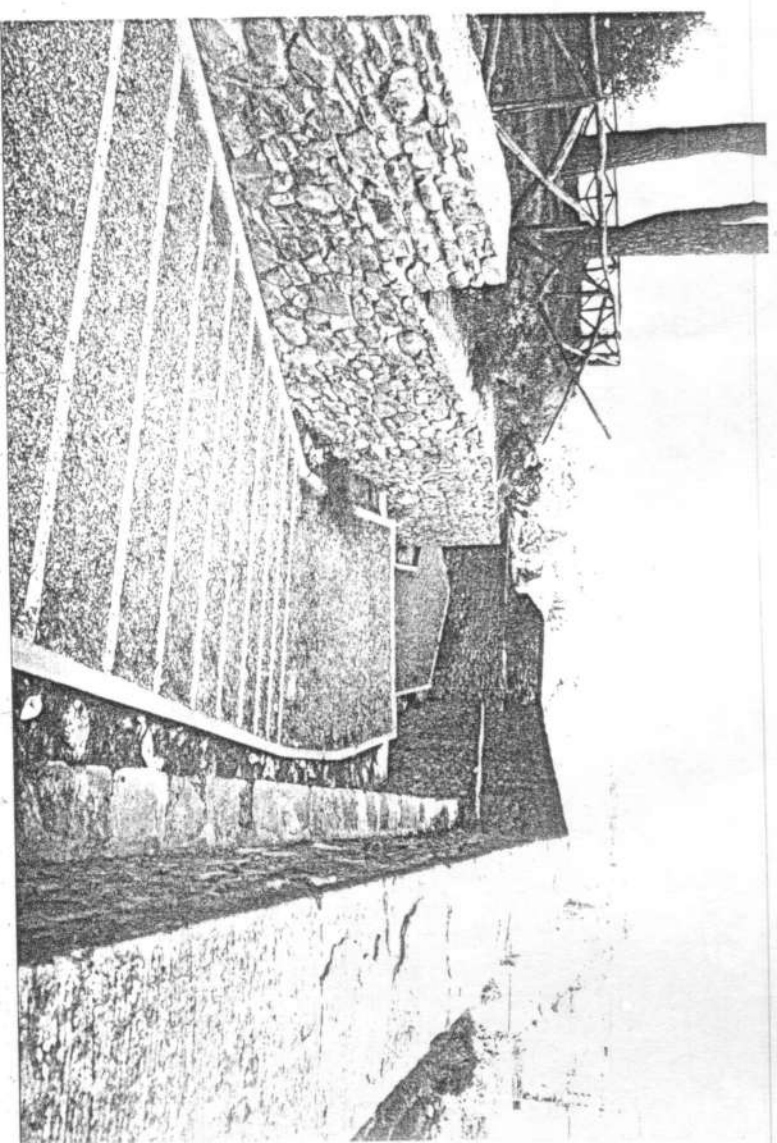

132406

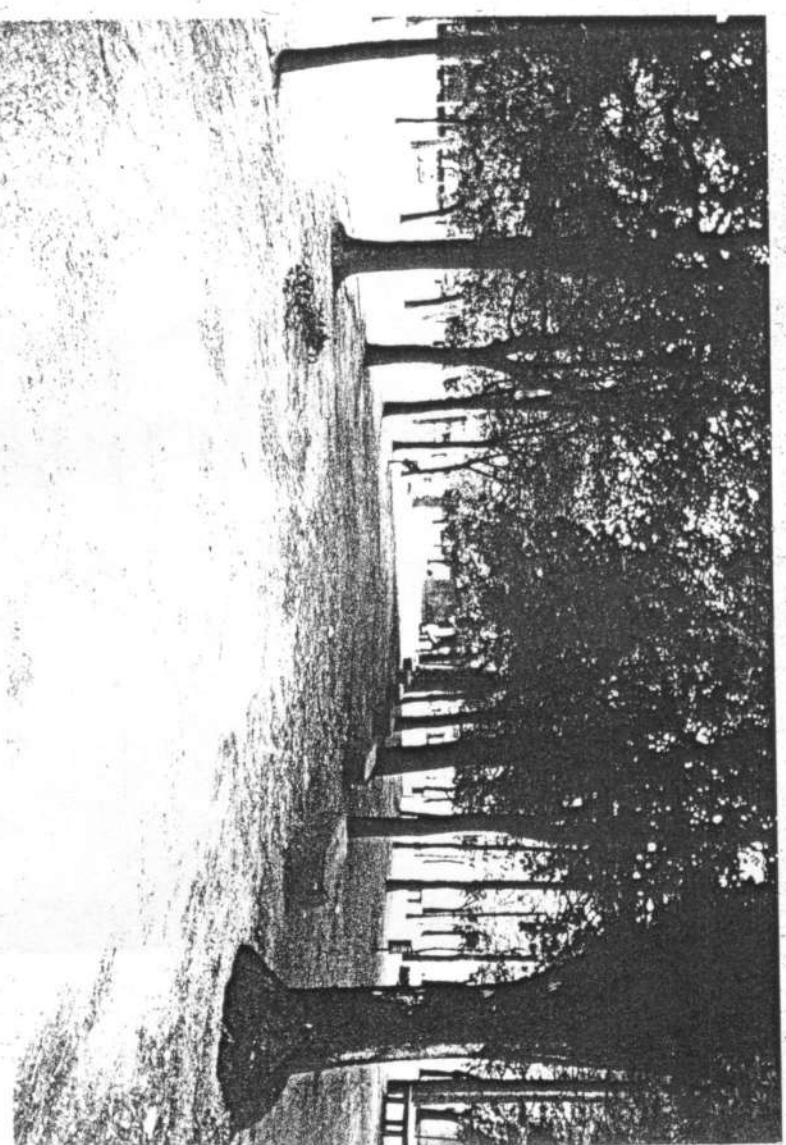

132407



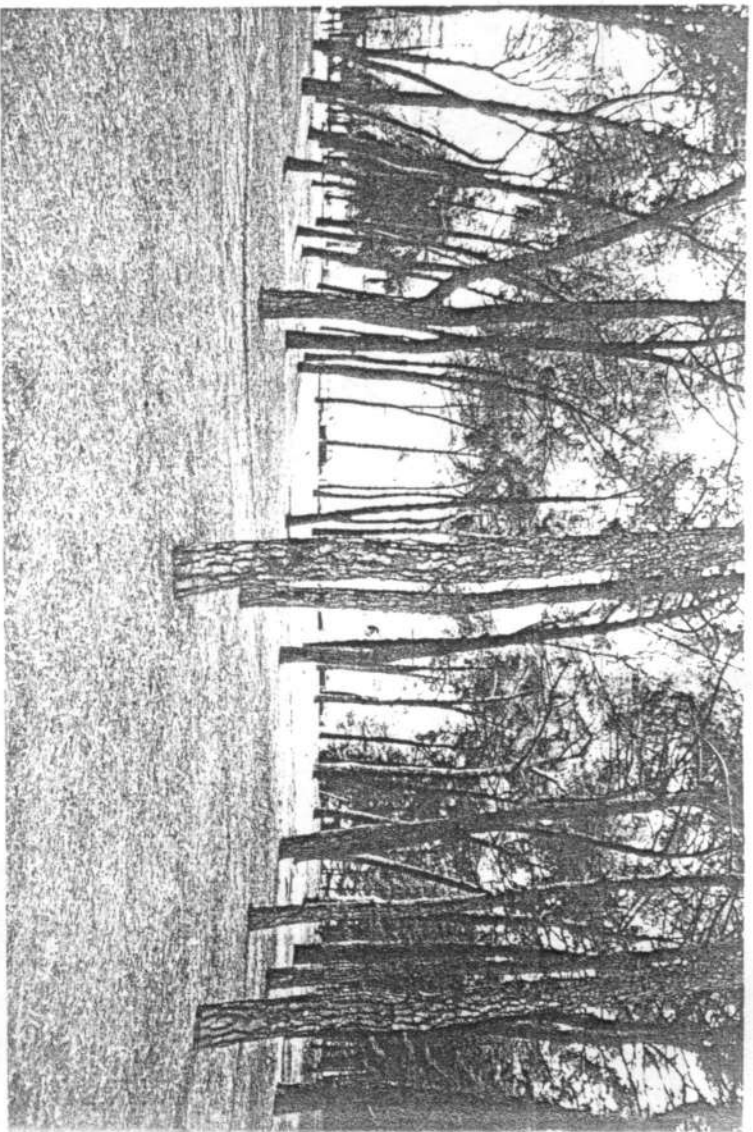

132404

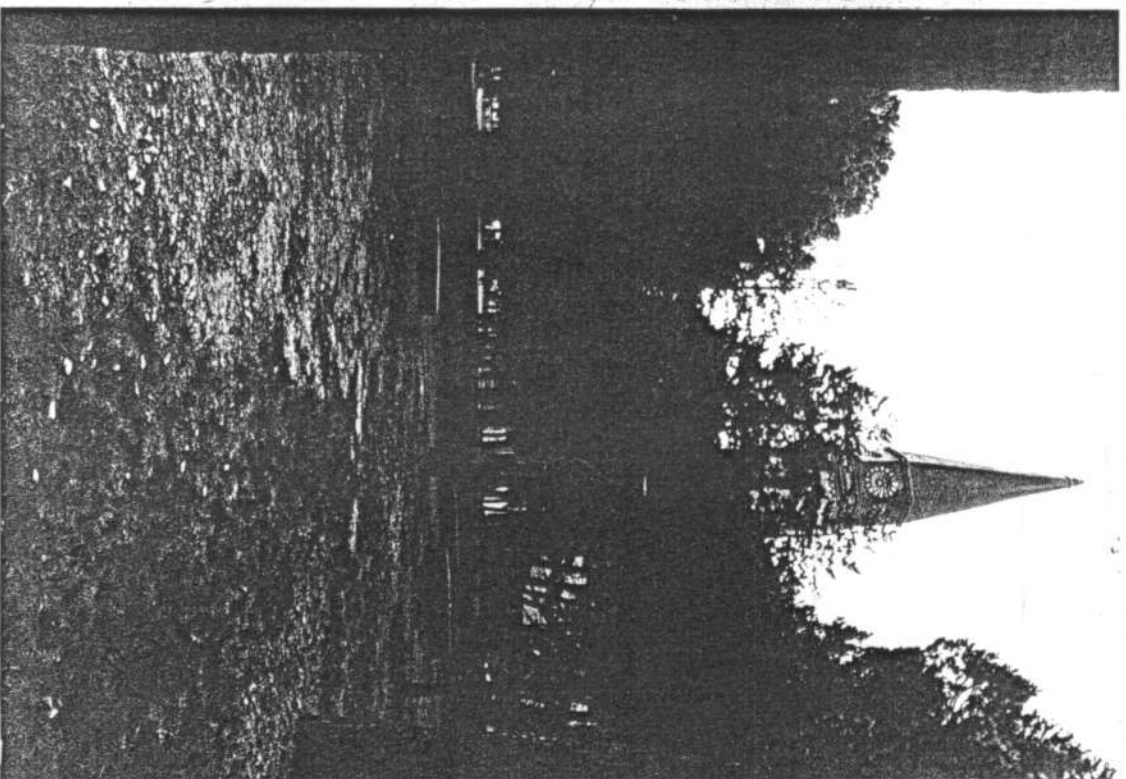

132405

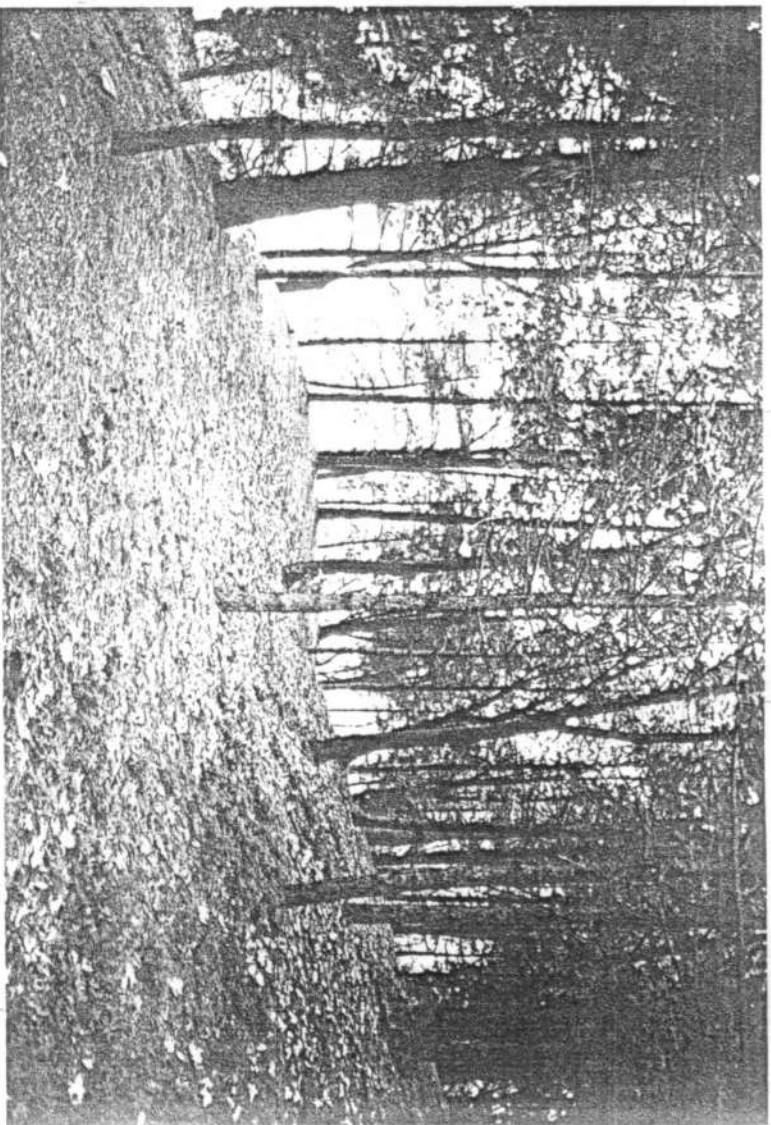

132402

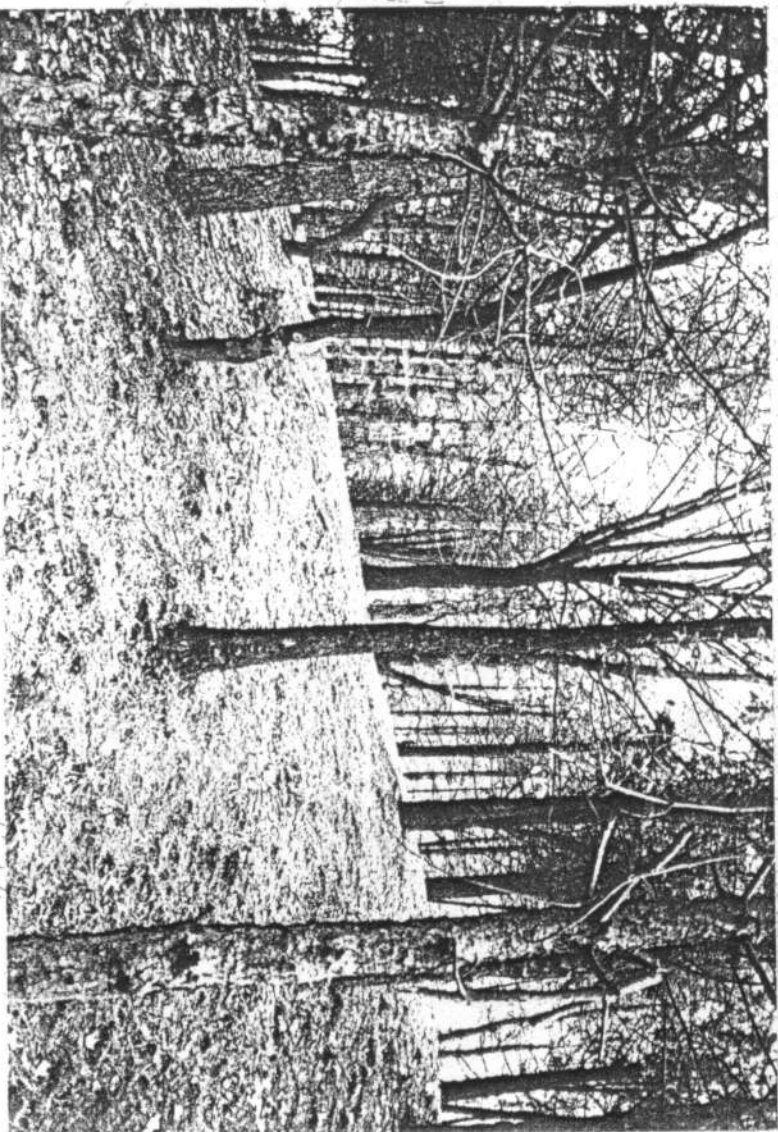

132403

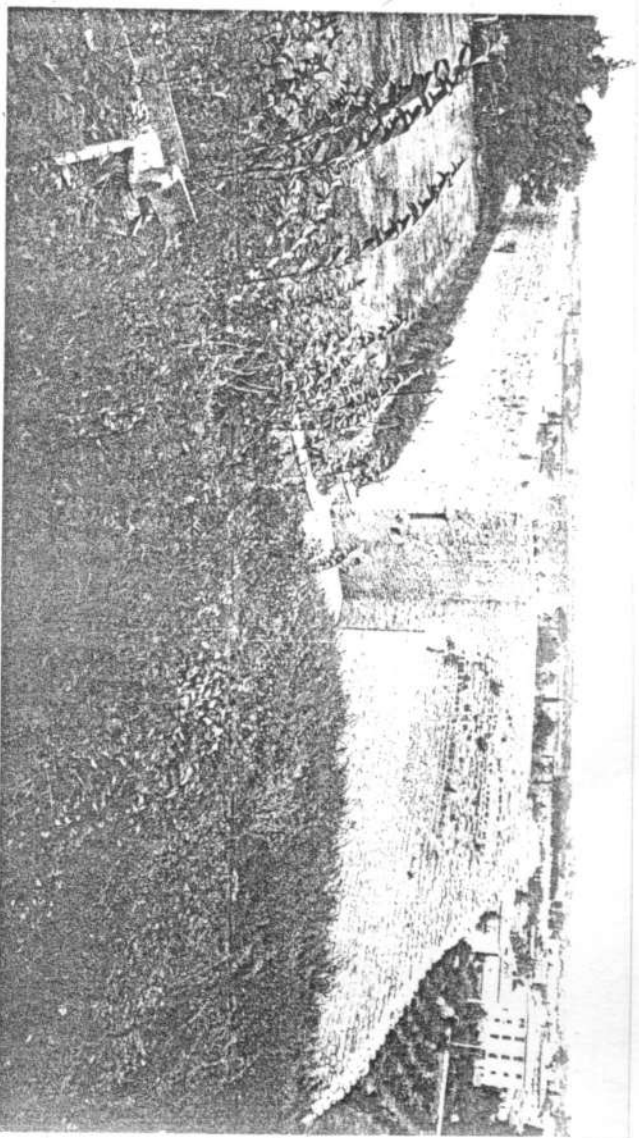

132400

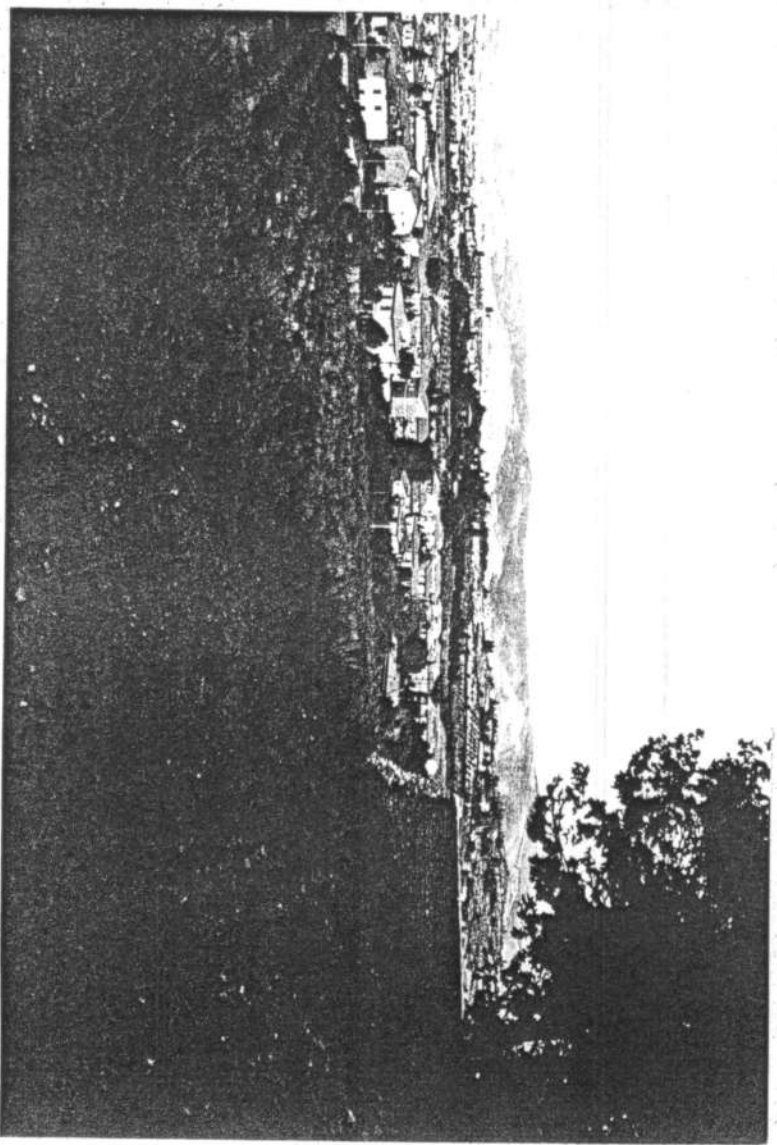

132401

N CATALOGO GENERALE

N CATALOGO INTERNAZIONALE



MINISTERO PER I BENI CULTURALI E AMBIENTALI  
DIREZ. GEN. DELLE ANTICHITA' E BELLE ARTI

09100210108

ITA:

SOPRINTENDENZA BA.A.S. DI AREZZO

ALLEGATO N. PG/B. 173/5 173/6 173/7 173/8 173/9

Regione  
TOSCANA

<input type="checkbox"/> 1,2,3.	CODICE SPECIE ALBERI		RIMBOSCHIMENTO
<input type="checkbox"/> ns	CODICE SPECIE SIEPI	<input type="checkbox"/>	PRATI
<input type="checkbox"/> ☆	ESEMPLARE ARBOREO	<input type="checkbox"/> ●●●●●●	SIEPI
<input type="checkbox"/> np	FILARI		CONFINI PRATO - PARCO DELLE RIMEMBRANZE
<input type="checkbox"/> □□□□□□□□ □□□□□□□□	BOSCHETTO		EDIFICI

- A ACER PSEUDOPLATANUS n.28. CEDRUS ATLANTICA n.1  
CUPRESSUS GLABRA n.29. C. SEMPERVIRENS n.3  
FRAXINUS ORNUS n.53. LABURNUM ANAGYROIDES n.14  
LIGUSTRUM JAPONICUM n.1. OSTRYA CARPINIFOLIA n.2  
PINUS NIGRA n.236. PSEUDOTSUGA MENZIESII n.8  
ROBINIA PSEUDACACIA n.1. SAMBUCUS NIGRA n.1  
THUJA ORIENTALIS n.8  
3 PINUS PINEA n.97  
2 QUERCUS ILEX n.18  
2 QUERCUS ILEX n.18  
3 PINUS NIGRA n.7  
3 CUPRESSUS GLABRA n.47. C. SEMPERVIRENS n.26  
PINUS NIGRA n.101. PICEA EXCELSA n.5  
ABIES ALBA n.4

SCALA 1:500

IL RICERCATORE:

GIOVANNI SANESI



#### NOTIZIE STORICO-CRITICHE:

- XIX (1826) - "prato" della comunità di Arezzo (Catasto di Arezzo città, Sez.C.3, f.1, part.1223 A.S.A.)
- XX (1922) - Il Ministero dell' Pubblica Istruzione decreta che le scolaresche creino in ogni città una strada o un parco della Rimembranza, piantando un albero per ogni caduto in guerra (n.d.c.)
- XX (1923 sett.27) - Il settimanale "L'Appennino" annuncia la prossima realizzazione del Parco delle Rimembranze che dovrà sorgere nella "nove pinetina, posta nella bella balconata che guarda i colli del Casentino"
- XX (1925 sett.27) - Viene inaugurato il parco. L'inaugurazione coincide con quella del nuovo palazzo della Provincia. Il Parco corrisponde quest'epoca solo alla parte est, con il piazzale circolare al centro. Si succedono quindi varie fasi di mantenimento.
- XX (1933) - Si provvede alla completa riparazione e verniciatura dei cavaletti (...) occorre sostituire numerose targhette in ferro smaltate illeggibili ( si tratta delle targhette col nome dei caduti, da assegnare alle varie piante, n.d.c.) (A.S.C.A., 1933, Cat.10, E' dell'ottobre un ordine di n.4 pini pinea di m.3 (A.S.C.A., 1934, Cat.10, 1, 5)
- XX (1939 giugno) - in occasione della ricorrenza dello Statuto, viene inaugurato nel parco il busto marmoreo del pilota Vittorio Cecchere caduto in Spagna, opera dello scultore Moschi ("La Nazione"). La statua è successivamente rimossa.
- XX (1960) - Viene alberata la parte ovest dell'attuale area.

---

#### BIBLIOGRAFIA E FONTI D'ARCHIVIO:

- 1- D.Lupi, Parchi e viali della Rimembranza, Firenze 1923
- 2- "L'Appennino" del 17 novembre 1923
- 3- "La Nazione" del 29 settembre 1925
- 4- U.Tavanti, Arezzo in una giornata, Arezzo 1928

Archivio Storico Comunale di Arezzo (A.S.C.A.)  
Biblioteca dell'Istituto Geografico Militare di Firenze I.G.M.F.)

#### ICONOGRAFIA

- 1) D.Manzini, Pianta della città di Arezzo, 1830, B.I.G.M.F.
- 2) Catasto di Arezzo città, 1874, Sez.C.3, f.1, A.S.A.
- 3) Catasto di Arezzo città, 1937, Sez.C.3, f.1, A.S.A.
- 4) Carta Tecnica Regionale, 1:5.000, 1987, Elemento 288112, Regione Toscana
- 5) "Arezzo nell'anno 1928" in BIBL.4

Il piccolo parco, a nord-ovest dell'ampio complesso del Prato, fa anche parte di una fascia di verde (parzialmente incolta) addossata alla città, che caratterizza questa parte della città. Il luogo é poi uno dei più panoramici della città, aperto com'è verso il Casentino.

---

TRASFORMAZIONE E RESTAURI:

Compilatore  
G. Compelli

---

NOTE:





09100210108

IT/A

SOPRINTENDENZA BAAAS DI AREZZO

ALLEGATO N PG/B 173/5 173/6 173/7 173/8 173/9

Ragione  
 TOSCANA

123.	CODICE SPECIE ALBERI		RIMBOSCHIMENTO
ns	CODICE SPECIE SIEPI		FRATI
★	ESEMPLARE ARBOREO		SIEPI
np	FILARI		CONFINI PRATO - PARCO DELLE RIMEMBRANZE
	BOSCHETTO		EDIFICI

- A ACER PSEUDOPLATANUS n.28; CEDRUS ATLANTICA n.1  
 CUPRESSUS GLABRA n.29; C. SEMPERVIRENS n.3  
 FRAXINUS ORNUS n.53; LABURNUM ANAGYROIDES n.14  
 LIGUSTRUM JAPONICUM n.1; OSTRYA CARPINIFOLIA n.2  
 PINUS NIGRA n.236; PSEUDOTSUGA MENZIESII n.8  
 ROBINIA PSEUDACACIA n.1; SAMBUCCUS NIGRA n.1  
 THUJA ORIENTALIS n.9  
 3 PINUS PINEA n.97  
 2 QUERCUS ILEX n.18  
 1 QUERCUS ILEX n.18  
 1 PINUS NIGRA n.7  
 1 CUPRESSUS GLABRA n.47; C. SEMPERVIRENS n.26  
 1 PINUS NIGRA n.101; PICEA EXCELSA n.5  
 1 ABIES ALBA n.4

SCALA 1:500

IL RICERCATORE:

GIOVANNI SANESI

- "prato" della comunità di Arezzo (Catasto di Arezzo città, Sez.C.3, f.1, part.1223 A.S.A.)
- Il Ministero dell' Pubblica Istruzione decreta che le scolaresche creino in ogni città una strada o un parco della Rimembranza piantando un albero per ogni caduto in guerra (n.d.c.)
- stt.27) - Il settimanale "L'Appennino) annuncia la prossima realizzazione del Parco delle Rimembranze che dovrà sorgere nella "nascente pinetina, posta nella bella balconata che guarda i colli del Casentino"
- stt.27) - Viene inaugurato il parco. L'inaugurazione coincide con quella del nuovo palazzo della Provincia. Il Parco corrisponde a quest'epoca solo alla parte est, con il piazzale circolare al centro. Si succedono quindi varie fasi di mantenimento.
- Si provvede alla completa "riparazione e verniciatura dei cavaletti (...) occorre sostituire numerose targhette in ferro smaltato, illeggibili ( si tratta delle targhette col nome dei caduti, da assegnare alle varie piante, n.d.c.) (A.S.C.A., 1933, Cat.10, 1,5). E' dell'ottobre un ordine di n.4 pini pinea di m.3 (A.S.C.A., 1934, Cat.10, 1, 5)
- lugno) - in occasione della ricorrenza dello Statuto, viene inaugurato nel parco il busto marmoreo del pilota Vittorio Ceccherelli, caduto in Spagna, opera dello scultore Moschi ("La Nazione"). La statua é successivamente rimossa.
- Viene alberata la parte ovest dell'attuale area.

GRAFIA E FONTI D'ARCHIVIO:

Parchi e viali della Rimembranza, Firenze 1923  
Appennino del 17 novembre 1923  
Statuto del 29 settembre 1925  
Arezzo in una giornata, Arezzo 1928  
 Archivio Storico Comunale di Arezzo (A.S.C.A.)  
 dell'Istituto Geografico Militare di Firenze I.G.M.F.)

ICONOGRAFIA

- 1) D.Manzini, Pianta della città di Arezzo, 1830, B.I.G.M.F.
- 2) Catasto di Arezzo città, 1874, Sez.C.3, f.1, A.S.A.
- 3) Catasto di Arezzo città, 1937, Sez.C.3, f.1, A.S.A.
- 4) Carta Tecnica Regionale, 1:5.000, 1987, Elemento 288112, Regione Toscana
- 5) "Arezzo nell'anno 1928" in BIBL.4

NOTIZIE STORICO-CRITICHE:

- (1826) - "prato" della comunità di Arezzo (Catasto di Arezzo città, Sez.C.3, f.1, part.1223 A.S.A.)
- (1922) - Il Ministero dell' Pubblica Istruzione decreta che le scolaresche creino in ogni città una strada o un parco della Rimembranza piantando un albero per ogni caduto in guerra (n.d.c.)
- (1923 sett.27) - Il settimanale "L'Appennino" annuncia la prossima realizzazione del Parco delle Rimembranze che dovrà sorgere nella "nascente pinetina, posta nella bella balconata che guarda i colli del Casentino"
- (1925 sett.27) - Viene inaugurato il parco. L'inaugurazione coincide con quella del nuovo palazzo della Provincia. Il Parco corrisponde a quest'epoca solo alla parte est, con il piazzale circolare al centro. Si succedono quindi varie fasi di mantenimento.
- (1933) - Si provvede alla completa "riparazione e verniciatura dei cavaletti (...) occorre sostituire numerose targhette in ferro smaltato illeggibili ( si tratta delle targhette col nome dei caduti, da assegnare alle varie piante, n.d.c.) (A.S.C.A., 1933, Cat.10, 1, 5 E' dell'ottobre un ordine di n.4 pini pinea di m.3 (A.S.C.A., 1934, Cat.10, 1, 5)
- (1939 giugno) - in occasione della ricorrenza dello Statuto, viene inaugurato nel parco il busto marmoreo del pilota Vittorio Ceccherelli, caduto in Spagna, opera dello scultore Moschi ("La Nazione"). La statua è successivamente rimossa.
- (1960) - Viene alberata la parte ovest dell'attuale area.

BIBLIOGRAFIA E FONTI D'ARCHIVIO:

- D.Lupi, Parchi e viali della Rimembranza, Firenze 1923
- "L'Appennino" del 17 novembre 1923
- "La Nazione" del 29 settembre 1925
- U.Tavanti, Arezzo in una giornata, Arezzo 1928
- Archivio Storico Comunale di Arezzo (A.S.C.A.)
- Biblioteca dell'Istituto Geografico Militare di Firenze I.G.M.F.)

ICONOGRAFIA

- 1) D.Manzini, Pianta della città di Arezzo, 1830, B.I.G.M.F.
- 2) Catasto di Arezzo città, 1874, Sez.C.3, f.1, A.S.A.
- 3) Catasto di Arezzo città, 1937, Sez.C.3, f.1, A.S.A.
- 4) Carta Tecnica Regionale, 1:5.000, 1987, Elemento 288112, Regione Toscana
- 5) "Arezzo nell'anno 1928" in BIBL.4

---

RAPPORTI AMBIENTALE

piccolo parco, a nord-ovest dell'ampio complesso del Prato, fa anche parte di una fascia di verde (parzialmente incolta) addossata alle mura che caratterizza questa parte della città. Il luogo é poi uno dei più panoramici della città, aperto com'è verso il Casentino.

---

TRASFORMAZIONE E RESTAURI:

---

---