

Ministero dei Beni e delle Attività Culturali e del Turismo

RILIEVO SPEDITIVO DEL DANNO SUL PATRIMONIO CULTURALE IN CASO DI CALAMITA' NATURALI

SCHEDA PER IL RILIEVO SPEDITIVO DEL DANNO SUL PATRIMONIO CULTURALE PER EVENTI SISMICI - PALAZZI

MODELLO P - ES

Seconda sezione

(da compilare per il bene individuo o per ogni bene componente)

P₁ - RIFERIMENTO VERTICALE

Bene individuo
 Bene componente

P₂ - RIFERIMENTO SCHEDA INSEDIAMENTO

N° Scheda 4 Data 06/02/2014 Rilevatore ELIUTTA

P₃ - OGGETTO

Denominazione bene: CANONICA DI ~~PIAZZUOLO DI S. GIULIANO~~ S. GIULIANO
 Denominazione storica: _____
 Datazione: anno 1845 secolo 19 epoca _____ Ultima trasformazione 1933
 Proprietà: PIAZZUOLO DI S. GIULIANO
 Utilizzatore: PIAZZUOLO DI S. GIULIANO

P₄ - DESTINAZIONE D'USO ATTUALE

museo archivio biblioteca area archeologica culto uffici struttura ricettiva-albergo
 servizi abitazione altro ABITAZIONE non utilizzato

P₅ - CARATTERISTICHE DI FRUIZIONE PREVALENTE

Uso pubblico: SI NO Abitazione principale: SI NO

P₆ - POSIZIONE

Isolato Connesso con altri edifici su 1 lati

P₇ - REGOLARITA' E FORMA PLANIMETRICA

	Regolare	Non regolare	Forma in pianta			
Pianta	<input checked="" type="checkbox"/>	<input type="checkbox"/>	<input checked="" type="checkbox"/> rettangolare	<input type="checkbox"/> rett allungata	<input type="checkbox"/> a L	
Elevazione	<input checked="" type="checkbox"/>	<input type="checkbox"/>	<input type="checkbox"/> a C	<input type="checkbox"/> a corti	<input type="checkbox"/> altro	
Disposizione muri interni	<input checked="" type="checkbox"/>	<input type="checkbox"/>	<input type="checkbox"/> porticati <input type="checkbox"/> logge <input type="checkbox"/> cavedi <input type="checkbox"/> atri <input checked="" type="checkbox"/> scale <input type="checkbox"/> atrio			
Disposizione aperture	<input checked="" type="checkbox"/>	<input type="checkbox"/>	<input type="checkbox"/> corpi annessi <input type="checkbox"/> elementi aggettanti <input type="checkbox"/> cortili interni			
Numero di piani massimo	<u>2</u>		<input type="checkbox"/> Discontinuità costruttive e del materiale			

U.I.C.R. - MARCHE
 SCHEDA 2° LIVELLO
 VALIDATA
 IN DATA 16.2.2014
 Arch. B. DE MARTINI

P₈ - EIDOTIPO E SUDDIVISIONE IN ELEMENTI

SUDDIVISIONE IN AREE					INDIVIDUAZIONE CORPI SCALA E CORPI ANNESSI		INDIVIDUAZIONE COPERTURE				
Area	1	┌	┌	┌	N° totale corpi scala: 1	N° totale corpi annessi: 3	Copertura	1	┌	┌	┌
Sup. [m ²]	130	┌┌	┌┌┌	┌┌┌				Sup. [m ²]	1516	┌┌┌	┌┌┌
N	12	┌┌	┌┌	┌┌							
° piani											

SCHEMATIZZAZIONE DELLA PLANIMETRIA E DELLA SEZIONE

Vedi anexo P

ORIENTAMENTO





P₉ - PERICOLO ESTERNO

CAUSA POTENZIALE	PERICOLO SU		PROVEDIMENTI DI P.I. ESEGUITI O SUGGERITI	
	EDIFICIO	VIA D'ACCESSO	DIVIETO DI ACCESSO	TRANSENNE E PROTEZIONE PASSAGGI
Crollo cadute da altre costruzioni	<input type="checkbox"/>	<input type="checkbox"/>	<input type="checkbox"/>	<input type="checkbox"/>
Rottura di reti di distribuzione	<input type="checkbox"/>	<input type="checkbox"/>	<input type="checkbox"/>	<input type="checkbox"/>

P₁₀ - DANNO RILEVATO -

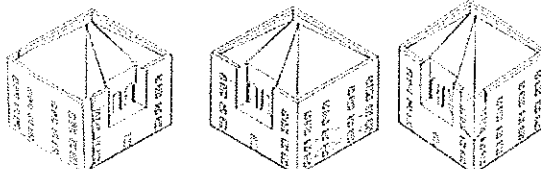
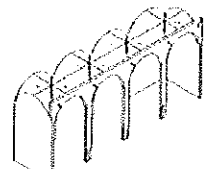
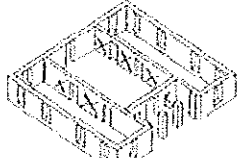
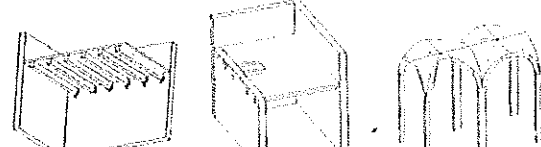
LIVELLO DI DANNO

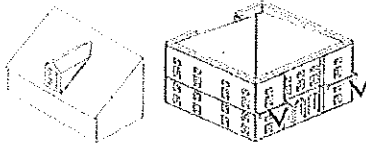
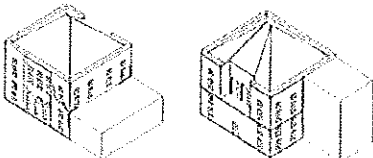
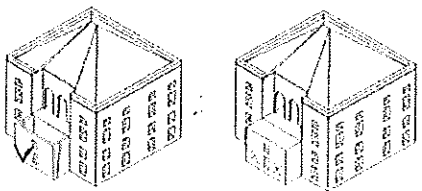
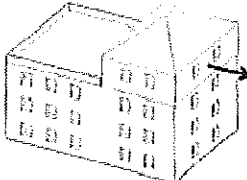
0 - □□□□ assenza di danno 1 - ■□□□ danno lieve 2 - ■■□□ danno moderato
 3 - ■■■□□ danno grave 4 - ■■■■□ danno molto grave 5 - ■■■■■ crollo

<p>PARETI ESTERNE <input type="checkbox"/> non rilevabile</p> <p>entità del danno <input checked="" type="checkbox"/><input checked="" type="checkbox"/><input checked="" type="checkbox"/><input type="checkbox"/><input type="checkbox"/><input type="checkbox"/><input type="checkbox"/></p> <p>superficie interessata <input type="checkbox"/> <1/3 <input checked="" type="checkbox"/> tra 1/3 e 2/3 <input type="checkbox"/> >2/3</p> 	<p>PORTICATI/LOGGE <input type="checkbox"/> non rilevabile</p> <p>entità del danno <input type="checkbox"/><input type="checkbox"/><input type="checkbox"/><input type="checkbox"/><input type="checkbox"/><input type="checkbox"/></p> <p>superficie interessata <input type="checkbox"/> <1/3 <input type="checkbox"/> tra 1/3 e 2/3 <input type="checkbox"/> >2/3</p> 
<p>PARETI INTERNE <input type="checkbox"/> non rilevabile</p> <p>entità del danno <input checked="" type="checkbox"/><input checked="" type="checkbox"/><input checked="" type="checkbox"/><input type="checkbox"/><input type="checkbox"/><input type="checkbox"/></p> <p>superficie interessata <input type="checkbox"/> <1/3 <input checked="" type="checkbox"/> tra 1/3 e 2/3 <input type="checkbox"/> >2/3</p> 	<p>SOLAI/VOLTE <input type="checkbox"/> non rilevabile</p> <p>entità del danno <input type="checkbox"/><input type="checkbox"/><input type="checkbox"/><input type="checkbox"/><input type="checkbox"/><input type="checkbox"/></p> <p>superficie interessata <input type="checkbox"/> <1/3 <input type="checkbox"/> tra 1/3 e 2/3 <input type="checkbox"/> >2/3</p> 
<p>SCALE <input type="checkbox"/> non rilevabile</p> <p>entità del danno <input type="checkbox"/><input type="checkbox"/><input type="checkbox"/><input type="checkbox"/><input type="checkbox"/><input type="checkbox"/> n. vani scala danneggiati.....</p> <p>superficie interessata <input type="checkbox"/> <1/3 <input type="checkbox"/> tra 1/3 e 2/3 <input type="checkbox"/> >2/3</p> 	<p>COPERTURA <input type="checkbox"/> non rilevabile</p> <p>entità del danno <input type="checkbox"/><input type="checkbox"/><input type="checkbox"/><input type="checkbox"/><input type="checkbox"/><input type="checkbox"/></p> <p>superficie interessata <input type="checkbox"/> <1/3 <input type="checkbox"/> tra 1/3 e 2/3 <input type="checkbox"/> >2/3</p> 
<p>ELEMENTI AGGETTANTI/SVETTANTI <input type="checkbox"/> non rilevabile</p> <p>entità del danno <input type="checkbox"/><input type="checkbox"/><input type="checkbox"/><input type="checkbox"/><input type="checkbox"/><input type="checkbox"/> n. elementi danneggiati.....</p> 	<p>INTERAZIONE CORPI ADIACENTI <input type="checkbox"/> non rilevabile</p> <p>entità del danno <input type="checkbox"/><input type="checkbox"/><input type="checkbox"/><input type="checkbox"/><input type="checkbox"/><input type="checkbox"/></p> <p>superficie interessata <input type="checkbox"/> <1/3 <input type="checkbox"/> tra 1/3 e 2/3 <input type="checkbox"/> >2/3</p> 
<p>CORPI ANNESSI <input type="checkbox"/> non rilevabile</p> <p>entità del danno <input type="checkbox"/><input type="checkbox"/><input type="checkbox"/><input type="checkbox"/><input type="checkbox"/><input type="checkbox"/> n. elementi danneggiati.....</p> 	<p>SOPRAELEVAZIONI <input type="checkbox"/> non rilevabile</p> <p>entità del danno <input type="checkbox"/><input type="checkbox"/><input type="checkbox"/><input type="checkbox"/><input type="checkbox"/><input type="checkbox"/></p> <p>superficie interessata <input type="checkbox"/> <1/3 <input type="checkbox"/> tra 1/3 e 2/3 <input type="checkbox"/> >2/3</p> 
<p>RIBALTAMENTO DEL CANTONALE</p> <p>entità del danno <input type="checkbox"/><input type="checkbox"/><input type="checkbox"/><input type="checkbox"/><input type="checkbox"/><input type="checkbox"/></p> <p>numero cantonali danneggiati _____</p> 	

P₁₁ - TIPO DI VISITA

Completa <input type="checkbox"/>	Parziale <input checked="" type="checkbox"/>	Solo dall'esterno <input type="checkbox"/>	Motivi ostativi
-----------------------------------	--	--	-----------------------

P₁₂ - PROVVEDIMENTI DI PRONTO INTERVENTO SUGGERITI

	PROVVEDIMENTI	INDICAZIONI QUANTITATIVE
1	Copertura provvisoria e/o Revisione manto di copertura	superficie: <input type="checkbox"/> <1/3 <input type="checkbox"/> tra 1/3 e 2/3 <input type="checkbox"/> >2/3
2	Messa in sicurezza strutture (Puntellamenti/tirantature/cerchiature)	<input type="checkbox"/> pareti esterne <input type="checkbox"/> pareti interne <input type="checkbox"/> orizzontamenti/volte <input type="checkbox"/>
3	Rimozione delle macerie	<input type="checkbox"/> zona esterna <input type="checkbox"/> zona interna
4	Transennamenti/recinzioni/protezioni	numero di lati interessati.....
5	Ripristino smaltimento delle acque meteoriche	superficie di copertura: <input type="checkbox"/> <1/3 <input type="checkbox"/> tra 1/3 e 2/3 <input type="checkbox"/> >2/3
6	Catalogazione e smontaggio delle parti pericolanti	numero elementi da smontare.....

P₁₃- RILIEVO DEL DANNO AGLI ELEMENTI NON STRUTTURALI

LIVELLO DI DANNO

0 - □□□□□ assenza di danno 1 - ■□□□□ danno lieve 2 - ■■□□□ danno moderato
3 - ■■■□□ danno grave 4 - ■■■■□ danno molto grave 5 - ■■■■■ crollo

ELEMENTI DANNEGGIATI	Livello di danno	PROVVEDIMENTI DI P.I. SUGGERITI			
		RIMOZIONE	RIPARAZIONE	TRANSENNATURE	ALTRO (SPECIFICARE)
Comignoli	□□□□□	<input type="checkbox"/>	<input type="checkbox"/>	<input type="checkbox"/>	<input type="checkbox"/>
Cornicioni	□□□□□	<input type="checkbox"/>	<input type="checkbox"/>	<input type="checkbox"/>	<input type="checkbox"/>
Stature o oggetti	□□□□□	<input type="checkbox"/>	<input type="checkbox"/>	<input type="checkbox"/>	<input type="checkbox"/>
Rivestimenti o controsoffitti recenti	□□□□□	<input type="checkbox"/>	<input type="checkbox"/>	<input type="checkbox"/>	<input type="checkbox"/>
rete idrica , fognaria o termoidraulica	□□□□□	<input type="checkbox"/>	<input type="checkbox"/>	<input type="checkbox"/>	<input type="checkbox"/>
rete elettrica'o del gas	□□□□□	<input type="checkbox"/>	<input type="checkbox"/>	<input type="checkbox"/>	<input type="checkbox"/>
Altro.....	□□□□□	<input type="checkbox"/>	<input type="checkbox"/>	<input type="checkbox"/>	<input type="checkbox"/>
Altro.....	□□□□□	<input type="checkbox"/>	<input type="checkbox"/>	<input type="checkbox"/>	<input type="checkbox"/>

P₁₄ - TIPOLOGIA DEI BENI CULTURALI PRESENTI E PROVVEDIMENTI DI PRONTO INTERVENTO

Tipologia	SI	n.	quantità totale (m ²)	% beni interessati dai P.I.	provvedimenti di P.I. (P/R/F) **
Affreschi	<input type="checkbox"/>		m ²	<input type="checkbox"/> <1/3 <input type="checkbox"/> tra 1/3 e 2/3 <input type="checkbox"/> >2/3	
Mosaici	<input type="checkbox"/>		m ²	<input type="checkbox"/> <1/3 <input type="checkbox"/> tra 1/3 e 2/3 <input type="checkbox"/> >2/3	
Stucchi	<input type="checkbox"/>		m ²	<input type="checkbox"/> <1/3 <input type="checkbox"/> tra 1/3 e 2/3 <input type="checkbox"/> >2/3	
Dipinti mobili su vario supporto	<input type="checkbox"/>		m ²	<input type="checkbox"/> <1/3 <input type="checkbox"/> tra 1/3 e 2/3 <input type="checkbox"/> >2/3	
Arredi (soffitti, amboni, pulpito, stalli, corali)	<input type="checkbox"/>		m ²	<input type="checkbox"/> <1/3 <input type="checkbox"/> tra 1/3 e 2/3 <input type="checkbox"/> >2/3	
Arazzi	<input type="checkbox"/>		m ²	<input type="checkbox"/> <1/3 <input type="checkbox"/> tra 1/3 e 2/3 <input type="checkbox"/> >2/3	
Decorazioni in materiali vari staccate dalla collocazione originaria	<input type="checkbox"/>		m ²	<input type="checkbox"/> <1/3 <input type="checkbox"/> tra 1/3 e 2/3 <input type="checkbox"/> >2/3	
Altari	<input type="checkbox"/>		m ²	<input type="checkbox"/> <1/3 <input type="checkbox"/> tra 1/3 e 2/3 <input type="checkbox"/> >2/3	
Sculture/ rilievi architettonici asportabili	<input type="checkbox"/>		m ³	<input type="checkbox"/> <1/3 <input type="checkbox"/> tra 1/3 e 2/3 <input type="checkbox"/> >2/3	
Reperti archeologici	<input type="checkbox"/>		m ³	<input type="checkbox"/> <1/3 <input type="checkbox"/> tra 1/3 e 2/3 <input type="checkbox"/> >2/3	
Rilievi architettonici non asportabili	<input type="checkbox"/>		m ²	<input type="checkbox"/> <1/3 <input type="checkbox"/> tra 1/3 e 2/3 <input type="checkbox"/> >2/3	
Libri	<input type="checkbox"/>		m	<input type="checkbox"/> <1/3 <input type="checkbox"/> tra 1/3 e 2/3 <input type="checkbox"/> >2/3	
Stampe	<input type="checkbox"/>		m ²	<input type="checkbox"/> <1/3 <input type="checkbox"/> tra 1/3 e 2/3 <input type="checkbox"/> >2/3	
Documenti di archivio su vari supporti	<input type="checkbox"/>		m	<input type="checkbox"/> <1/3 <input type="checkbox"/> tra 1/3 e 2/3 <input type="checkbox"/> >2/3	
Altri (specificare)	<input type="checkbox"/>			<input type="checkbox"/> <1/3 <input type="checkbox"/> tra 1/3 e 2/3 <input type="checkbox"/> >2/3	

* nei depositi archeologici il dato si riferisce al numero di cassette contenenti reperti archeologici

** Protezioni o consolidamenti in loco: P - Rimozione/allontanamento: R - Raccolta e protezione dei frammenti: F

P₁₅ - DESCRIZIONE DEI DANNI ALL'APPARATO DECORATIVO E ALLE OPERE D'ARTE (EVENTUALE)

P_{15.1} - Descrizione apparato decorativo o opera d'arte

.....

.....

.....

.....

.....

P_{15.2} - Descrizione danno

.....

.....

.....

.....

.....

P₁₆ - NOTE

.....

.....

.....

.....

.....

.....

.....

.....

.....

.....

P₁₇ - DOCUMENTAZIONE ALLEGATA SÌ NO

Piante prospere

.....

.....

.....

.....

.....

.....

.....

.....

.....

.....

P₁₈ - SQUADRA CHE HA ESEGUITO IL RILIEVO

SISMA		SQUADRA N.
Componenti della squadra		
Cognome e nome	Qualifica	Ente appartenenza
ELEUTERI FRANCESCO	ARCH.	PI BACT
VALOTTO CLAUDIA	ING.	RELUIS UNIPD
BELLUCCO DELLA	ING.	" "

Firma 

.....

Firma Delio Bellucco

.....

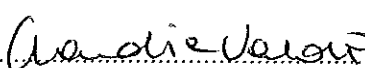
Firma 

.....

Ministero dei Beni e delle Attività Culturali e del Turismo

RILIEVO SPEDITIVO DEL DANNO SUL PATRIMONIO CULTURALE IN CASO DI CALAMITA' NATURALI

SCHEDA INSEDIAMENTO

MODELLO I - EC

Prima sezione
(da compilare sempre)

I₁

Data	06/07/2017	N° progressivo	114	N° Scheda	11111
------	------------	----------------	-----	-----------	-------

I₂ - RIFERIMENTO VERTICALE

<input checked="" type="checkbox"/> Bene complesso	<input type="checkbox"/> Bene Individuo
Denominazione bene complesso: <u>CIMITIERO DI MAMMOLICA IS. U. IS. JUO' PIZZOLI</u>	
Numero schede beni componenti <u>121</u>	

I₃ - LOCALIZZAZIONE GEOGRAFICO AMMINISTRATIVA

Regione	<u>MARCHE</u>	Istat	<u>11</u>	Indirizzo	<u>BORGHETTI</u>	
Provincia	<u>MC</u>	Istat	<u>11</u>	1 <input checked="" type="radio"/> via	<u>GIUGLIANZANO</u>	
Comune	<u>UORO MARCONIA</u>	Istat	<u>11111</u>	2 <input type="radio"/> corso	<u>11111111</u>	
Località	<u>11111111111111111111</u>			3 <input type="radio"/> vicolo	<u>11111111</u>	
				4 <input type="radio"/> piazza	<u>11111111</u>	
				5 <input type="radio"/> località	num.civico <u>1111</u>	
N° complesso o aggregato			<u>111111</u>	N° edificio		<u>11111</u>

I₄ - COORDINATE

FUSO	DATUM	<input type="checkbox"/> ED50	Nord/Lat	<u>1111111111</u>
(32-33-34) <u>11</u>	<input type="checkbox"/> WGS84		Est/Long	<u>1111111111</u>

I₅ - DESTINAZIONE D'USO ATTUALE

<input type="checkbox"/> museo	<input type="checkbox"/> archivio	<input type="checkbox"/> biblioteca	<input type="checkbox"/> area archeologica	
<input checked="" type="checkbox"/> culto	<input type="checkbox"/> uffici	<input type="checkbox"/> abitazione	<input type="checkbox"/> servizi	<input type="checkbox"/> struttura ricettiva-albergo
<input type="checkbox"/> non utilizzato	<input type="checkbox"/> altro	<u>11111111111111111111</u>		

I₆ - CARATTERISTICHE DEL SITO

	SI		SI
In piano	<input type="checkbox"/>	Avvallamento	<input type="checkbox"/>
Su rilievo / su cresta / su vetta	<input checked="" type="checkbox"/>	In prossimità della costa	<input type="checkbox"/>
Su riperto	<input type="checkbox"/>	Scavato nel banco	<input type="checkbox"/>
In pendio / su versante	<input type="checkbox"/>	Ipogeo	<input type="checkbox"/>

I₇ - INFRASTRUTTURE

	SI	NO		SI	NO
Accesso pedonale	<input checked="" type="checkbox"/>	<input type="checkbox"/>	Rete viaria idonea in relazione al rischio	<input checked="" type="checkbox"/>	<input type="checkbox"/>
Accesso carrabile	<input checked="" type="checkbox"/>	<input type="checkbox"/>	Parcheggio nelle vicinanze	<input checked="" type="checkbox"/>	<input type="checkbox"/>
Accesso con mezzi pesanti	<input checked="" type="checkbox"/>	<input type="checkbox"/>	Spazi aperti a disposizione	<input checked="" type="checkbox"/>	<input type="checkbox"/>
Accesso con altezza inferiore a 4 metri	<input checked="" type="checkbox"/>	<input type="checkbox"/>	Altro <input type="checkbox"/>		

140 - COMPILATORE SCHEDA

Cognome	TRAVAGLIA	E-Mail:	
Ente/ufficio di appartenenza		Fax	
Cognome	TRAVAGLIA	E-Mail:	
Ente/ufficio di appartenenza		Fax	

Area for detailed notes or observations, consisting of a large grid of small squares.

149 - DOCUMENTAZIONE FOTOGRAFICA ALLEGATA

SI NO

* Inserire: per il sistema l'epicentro; per esondazione il corso d'acqua; per eruzione vulcanica il vulcano, in tutti gli altri casi l'area geografica o la località interessata dall'evento.

EVENTO	IDENTIFICAZIONE*	PARAMETRO DI CARATTERIZZAZIONE	VALORE MAX
sisma	NORCIA	magnitudo	6.5 Richter
alluvione		altezza dell'acqua	mm
esondazione		altezza dell'acqua ragliunta	m
nevicata eccezionale		altezza della neve	cm
gelata eccezionale		temperatura minima	°C
eruzione vulcanica		durata	h
		altezza massima del lapilli	km
nubifragio		millimetri di pioggia	mm
romba d'aria		velocità del vento	km/h
frana		metri cubi di terreno franato	m ³
altro:.....			

148 - IDENTIFICAZIONE DELL'EVENTO CALAMITOSO NATURALE

I₁₁ - SCHEMI GRAFICI

SCHEMATIZZAZIONE DI LAYOUT DELL'INSEDIAMENTO (EVENTUALE)

ORIENTAMENTO

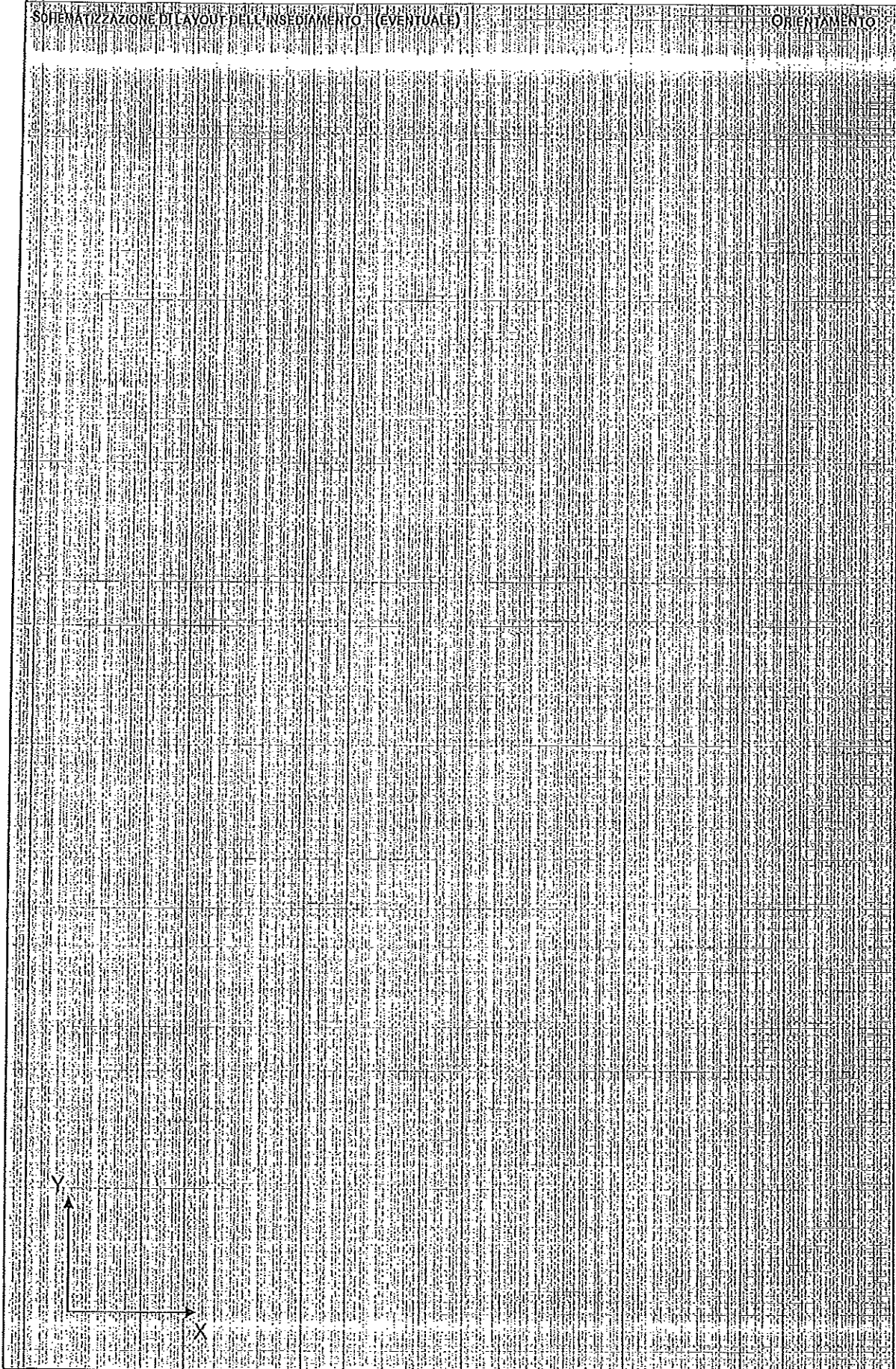

29 AGO 1983

15 APR 1983

Prot. n. 1512
dat. 8.10.83

IL SINDACO
IL SEGRETARIO
geom. S. Lucifora - DELEGATO
Adriano Marziali



PIANTE . SEZIONE . PROSPETTI

COMUNE DI LORO PICENO

UFFICIO TECNICO

Progetto allegato alla concessione edilizia n. 22 del 30 AGO 1983 rilasciata dal SINDACO; sentito il parere della C.E. emesso nella seduta del 29 AGO 1983 verbale n. 3

IL SINDACO
(Mario Verlicchio)



Ing. ADRIANO MARZIALI
Lgo. C. Battisti, 8 } Domicilio e
52020 Loro Piceno (Mc) } Residenta - fiscale
Cod. Fisc. MRZ DRN 591.07. FRO4A
Partita IVA 00154910434

PROGETTISTA :

COMUNE : LORO PICENO

TAVOLA

OGGETTO : PROGETTO DEI LAVORI DI SISTEMAZIONE DELLA CHIESA DI SAN LORENZO ED OPERE PARROCCHIALI ANNESSE DI PROPRIETA' DELLA PREBENDA PARROCCHIALE DEI SAN- TI LUCIA E LORENZO IN LORO PICENO. -
COMM.: PREBENDA PARROCCHIALE

A2

237.82

1:100

PIANO TERRA

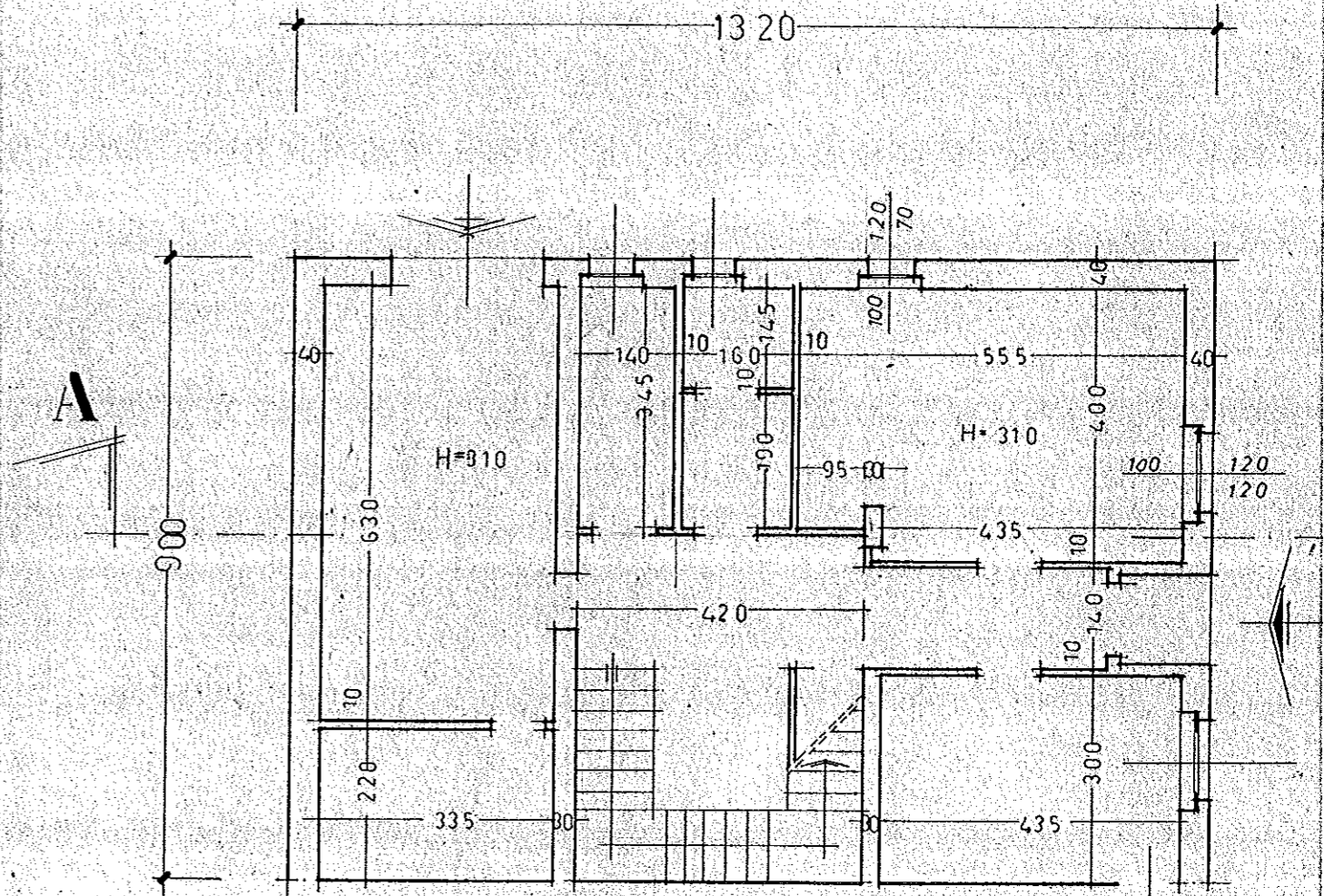

PIANO PRIMO

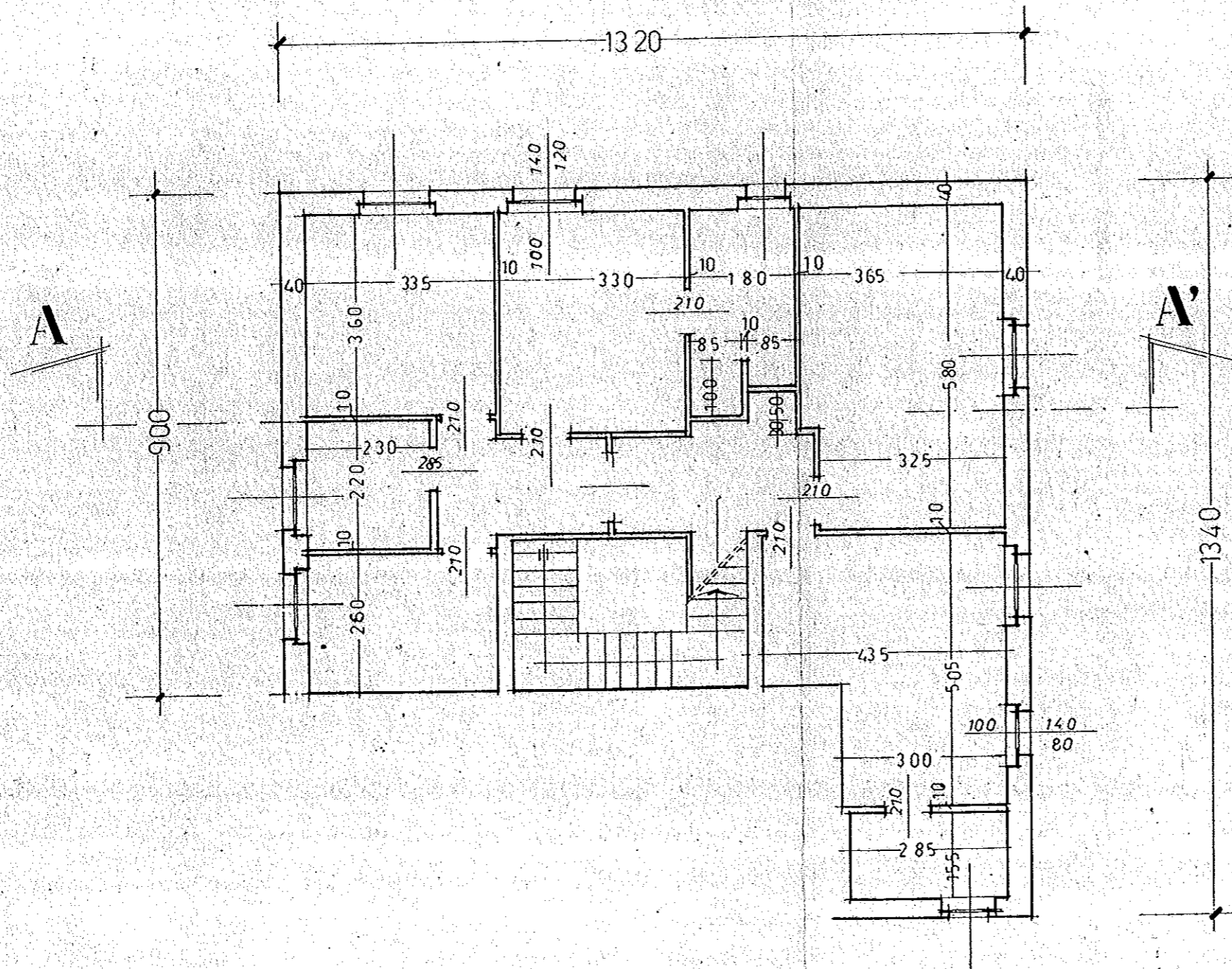

PROSPETTO SUD

PR

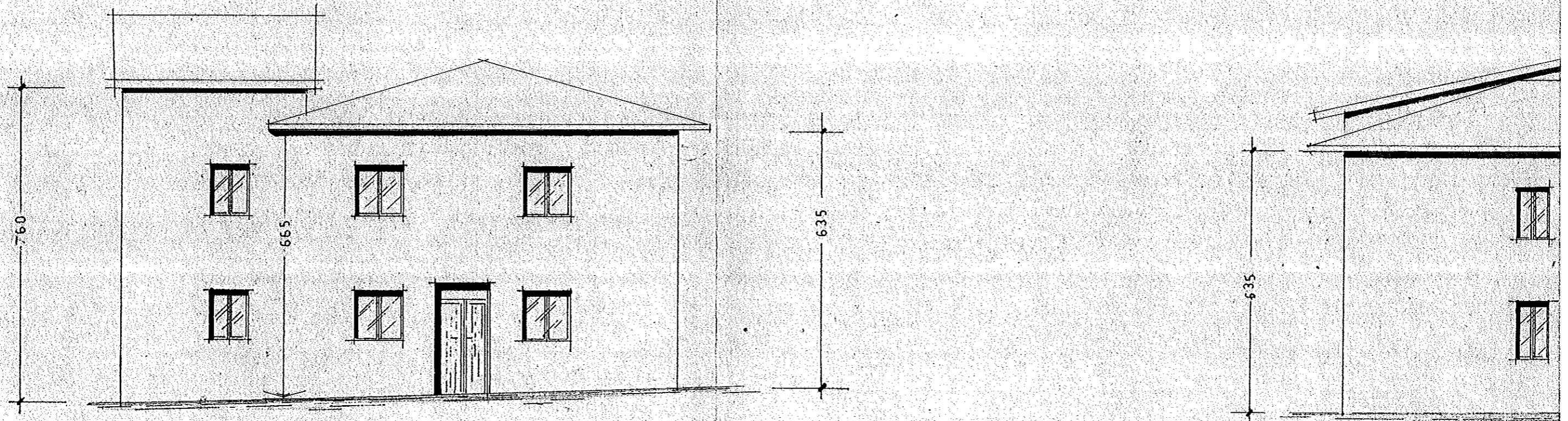

COPERTURA

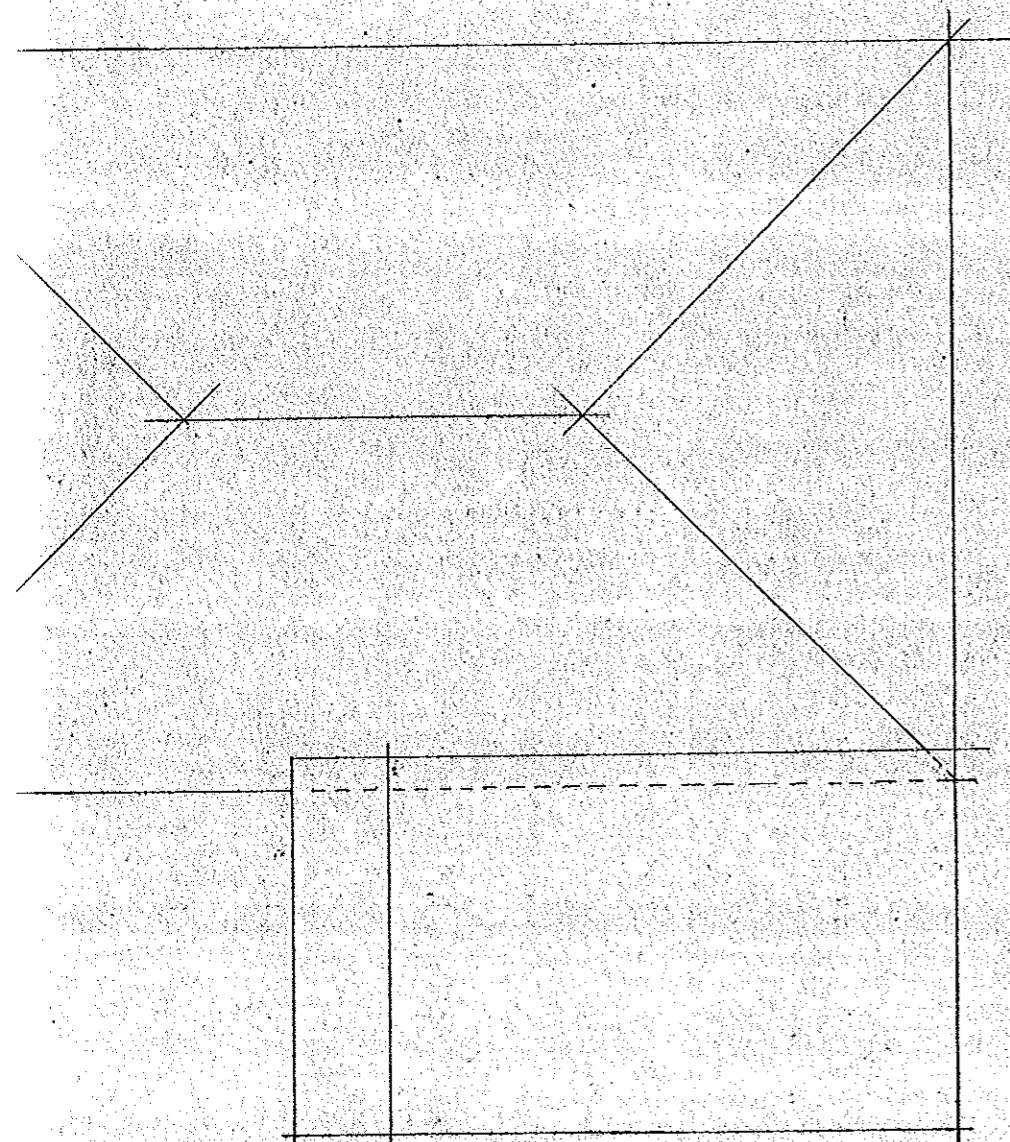

SEZIONE A A'

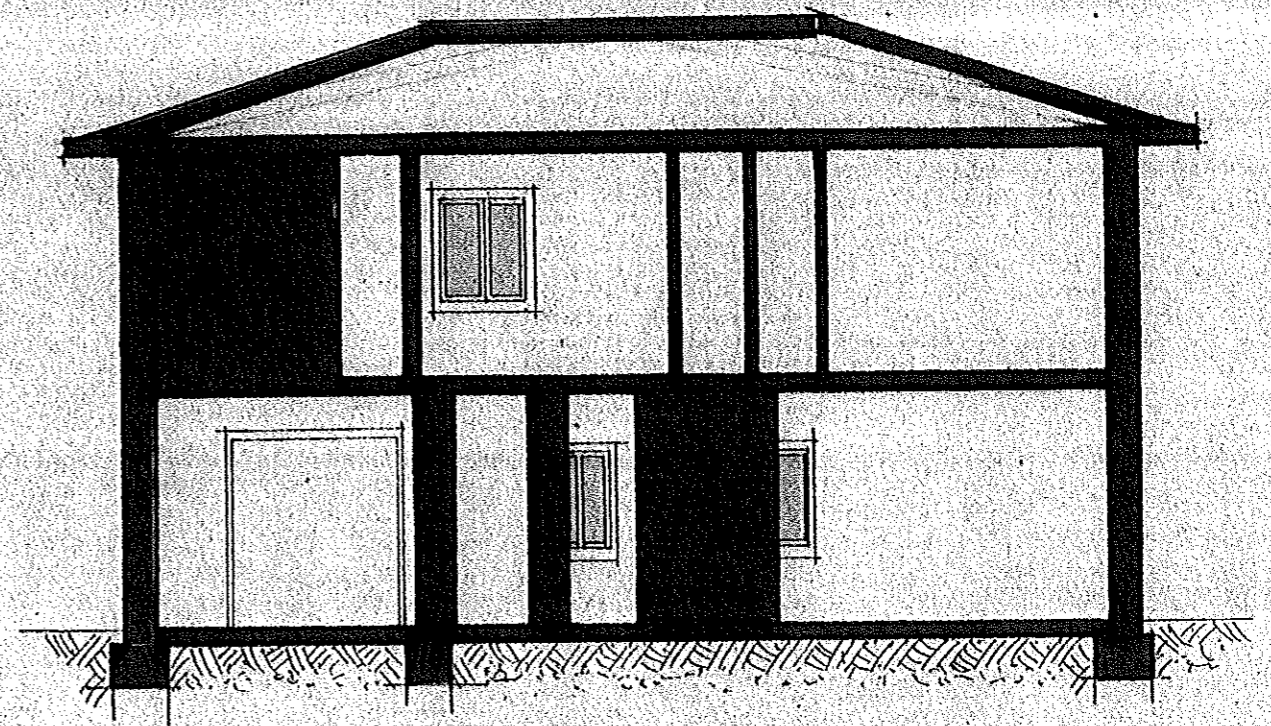

PROSPETTO EST

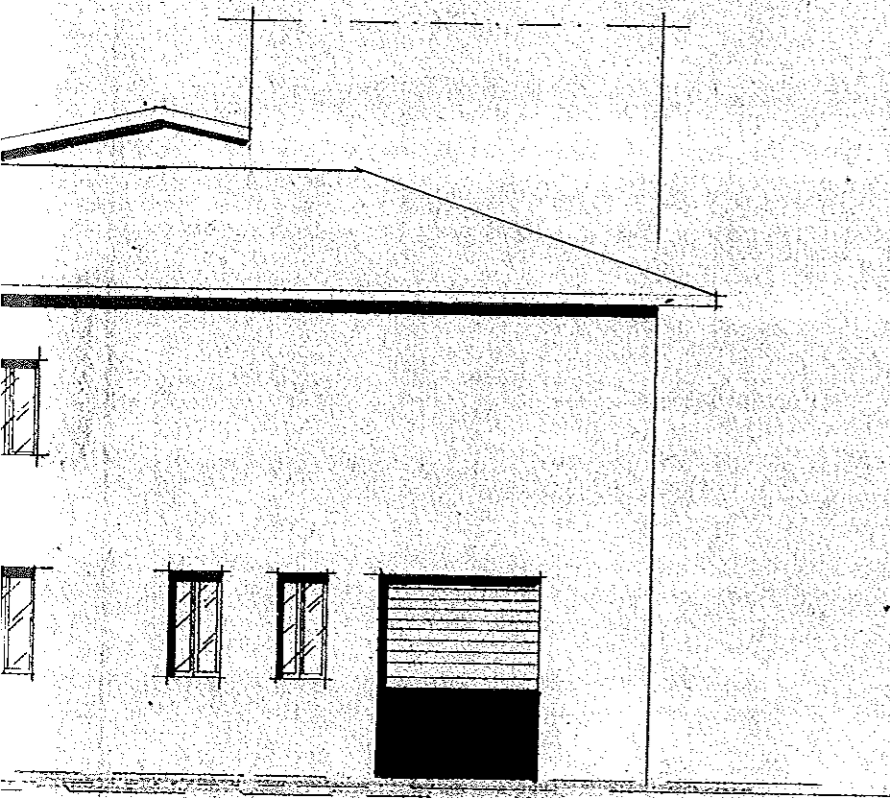

PROSPETTO NORD

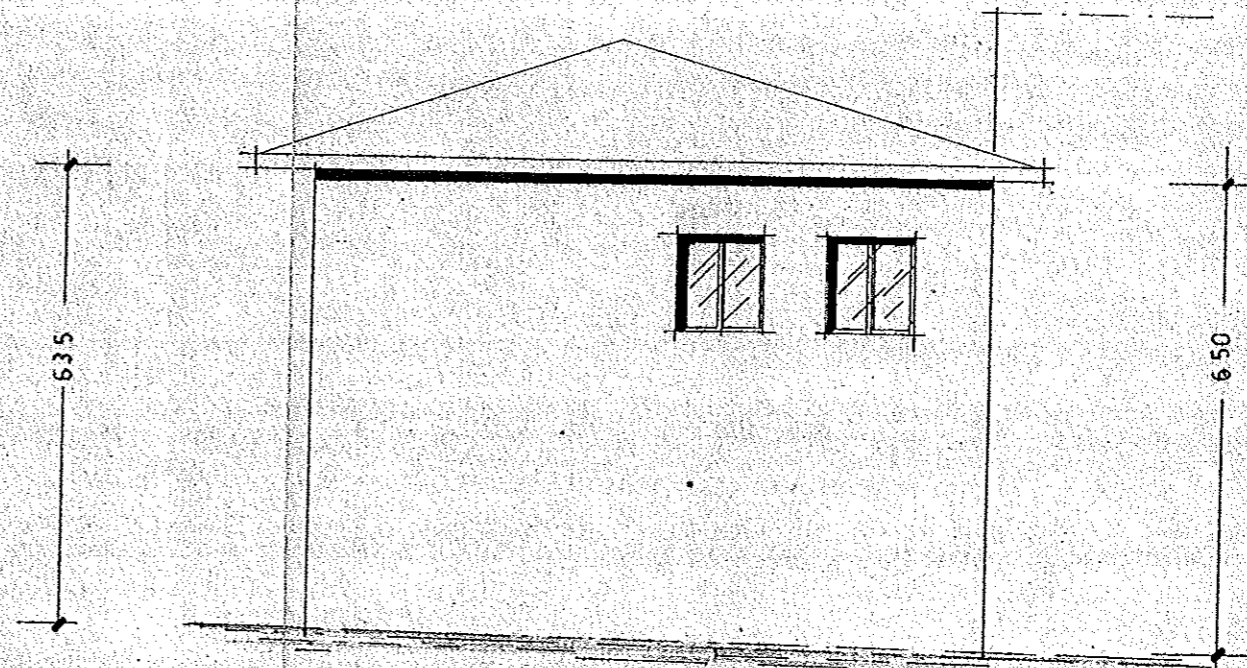

PROSPETTO EST

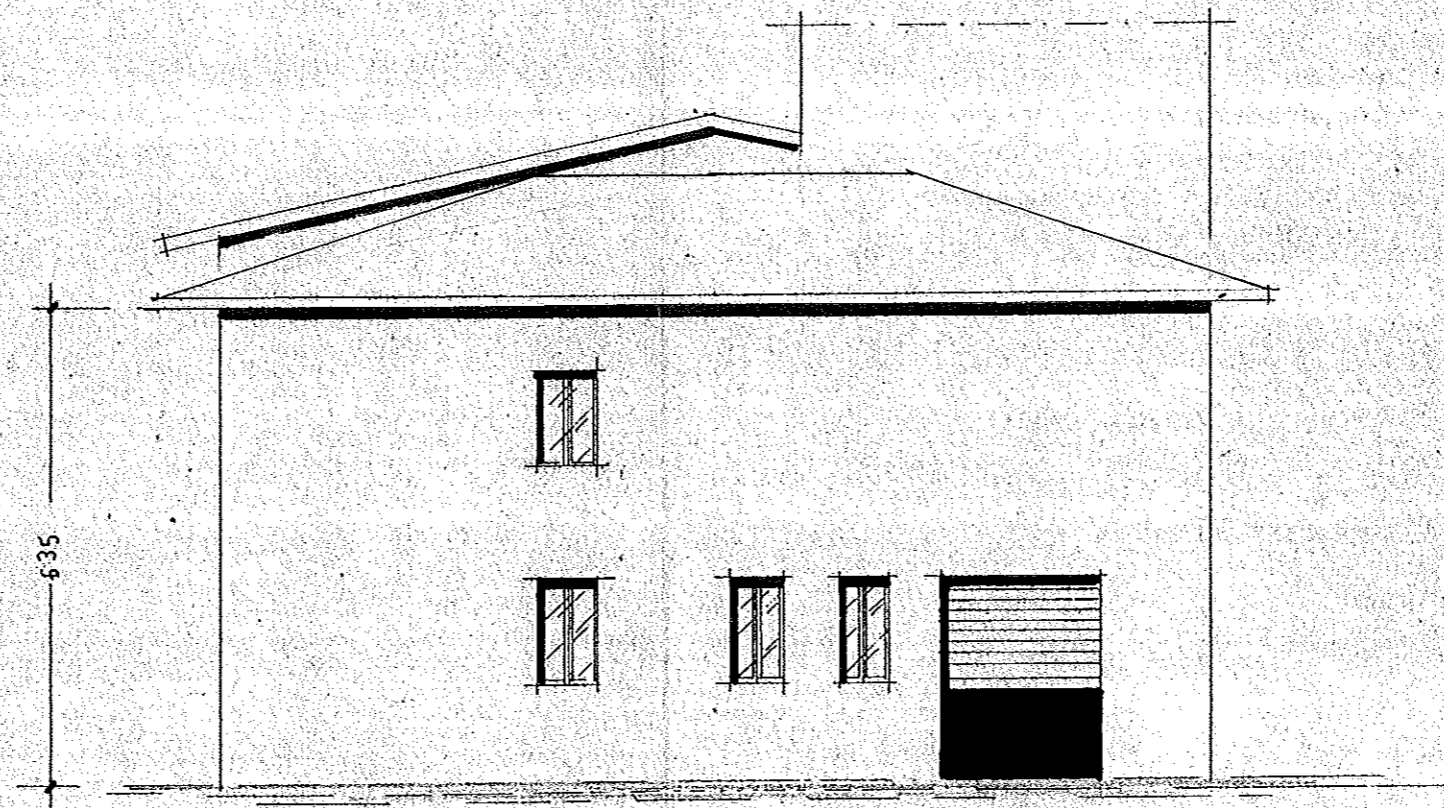



COMUNE DI LORO PICENO

Loc. BORGO SAN LORENZO

COMMITTENTE PARROCCHIA DI SAN LORENZO

oggetto:

PROGETTO DI SISTEMAZIONE CAMPO DA
GIOCO E LOCALI RICREATIVI,
STRALCIO
OPERE DI CONTENIMENTO

COMUNE DI LORO PICENO

UFFICIO TECNICO

Progetto allegato alla concessione edilizia
n° 23 del 25 LUG 1985 rilasciata
SINDACO; sentito il parere della C.E.
presso nella seduta del 24-07-1985
verbale n. 4

IL SINDACO

(Mario Veldic/bis)



disegno

PLANIMETRIA CATASTALE
PIANTA LOCALE RI-
CREATIVO.

TAVOLA

n°

1

variante

n°

RECAPITO tel. 507300
Via P. Santini, 5
Loro Piceno
Via Roma
Sant' Angelo in Pontano

GEOM. COSTANTINI MARIANO

BAUHAUS
STUDIO TECNICO

PROGETTISTA

(Geom. Costantini Mariano)

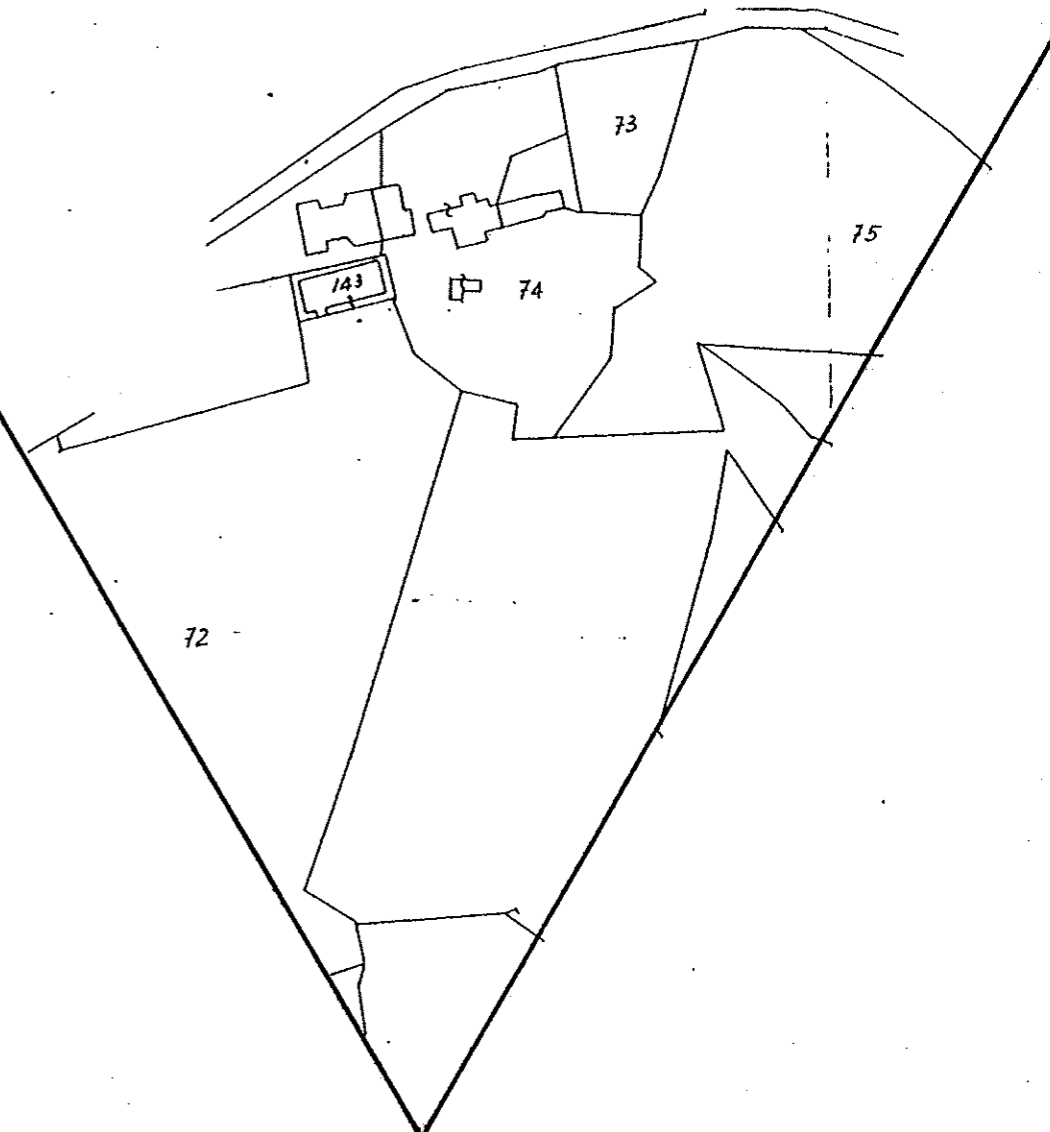

COMUNE DI LORO PICENO

ESTRATTO MAPPALE
SCALA 1:2000

FOG. 28

MAPPALE
N° 72

orientamento



PIANTA SALA GIOCHI

—Scala 1:50—

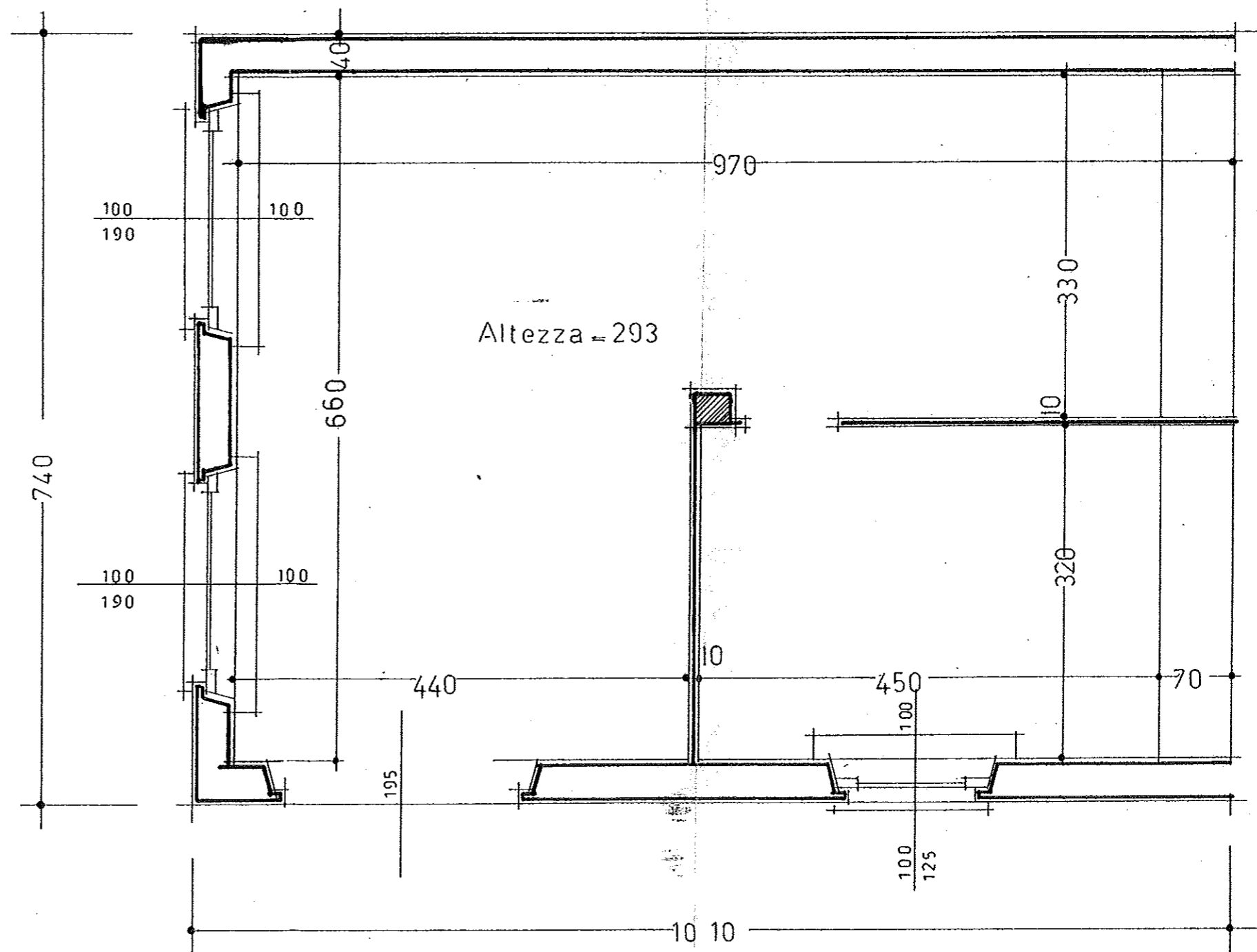

PIANO PRIMO SOTTOSTRADA



MINISTERO DELLE FINANZE
DIREZIONE GENERALE DEL CATASTO E DEI SERVIZI TECNICI ERARIALI

Mod. B (Nuovo Catasto)

NUOVO CATASTO EDILIZIO URBANO

(Il Decreto-Legge 13 APRILE 1939, N. 654)

Planimetria dell'immobile situato nel Comune di **LORO PICENO** Via **APPREZZANA**

Ditta **PREBENDA PARROCCHIALE S.S. LUCIA E LORENZO**

Allegata alla dichiarazione presentata all'Ufficio Tecnico Erariale di **MACERATA**

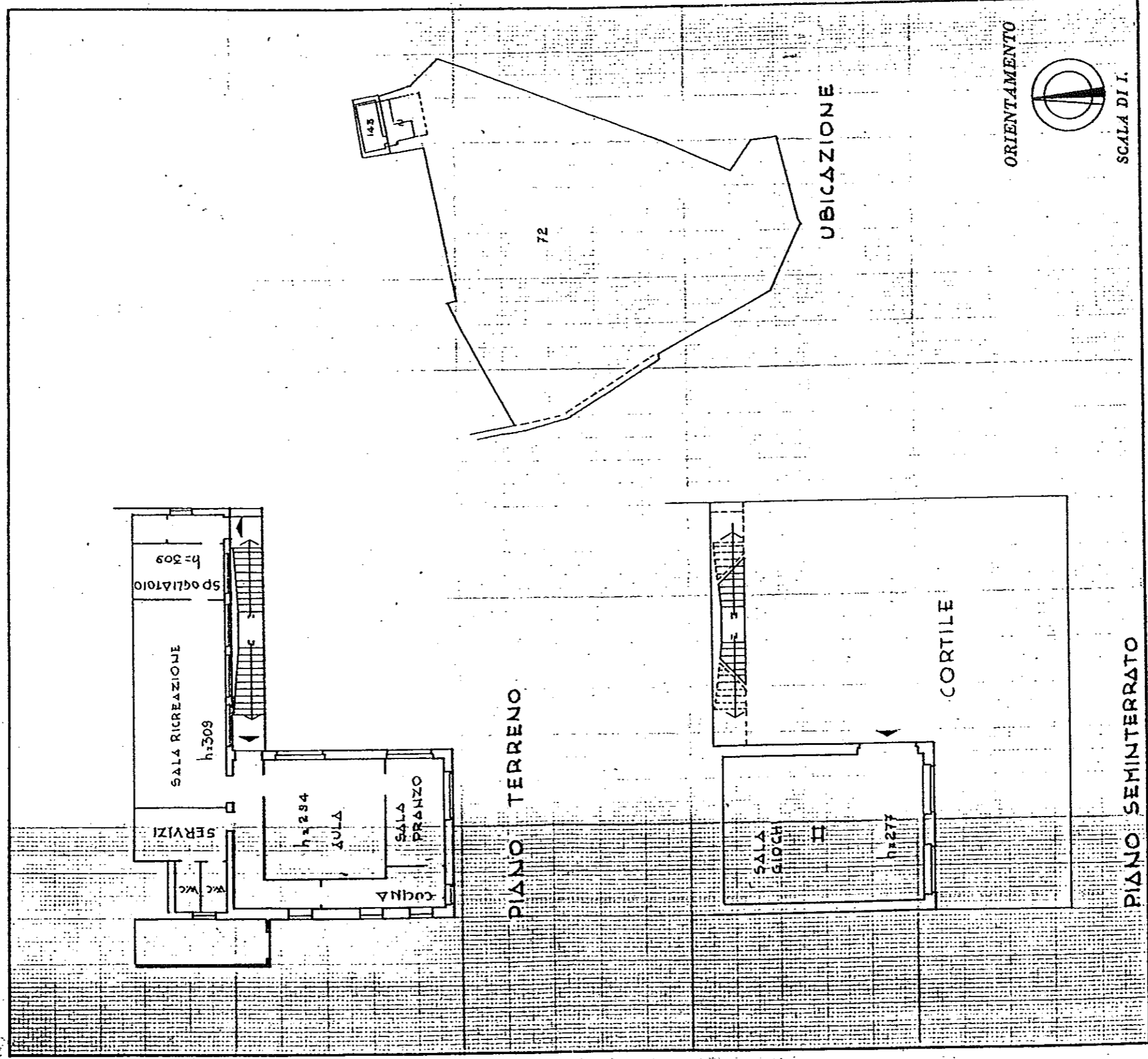

SPAZIO RISERVATO PER LE ANNOTAZIONI D'UFFICIO

DATA **28 MAR 1979**

PROT. N° **9/79**

N.° **28 - n. 143/2**

Compilata dal Geometra **Mario**
(Nome, nome e cognome del tecnico)

Rudolfi

Iscritto all'Albo dei Geometri
della Provincia di **MACERATA**

DATA

Firma: *[Signature]*

