



Presidenza del Consiglio dei Ministri  
DIPARTIMENTO DELLA PROTEZIONE CIVILE



Ministero  
per i Beni e le Attività Culturali

GRUPPO DI LAVORO PER LA SALVAGUARDIA E LA PREVENZIONE DEI BENI CULTURALI DAI RISCHI NATURALI

10277A

U.C.C.R. - MARCHE  
SCHEDA 2° LIVELLO  
VALIDATA  
IN DATA 15.5.2017  
Arch. B. DE MARTINI



SISMA

EMERGENZA POST-SISMA

**SCHEDA PER IL RILIEVO DEL DANNO AI BENI CULTURALI - CHIESE**

MODELLO A - DC

Prima sezione

A<sub>1</sub>

Data	10	05	2017	N° progressivo	005	N° Scheda	_____
<small>(a cura dell'ufficio)</small>							

A<sub>2</sub> - RIFERIMENTO VERTICALE

Bene complesso	<input checked="" type="radio"/>	Bene individuo	<input type="radio"/>
Denominazione bene complesso: CHIESA E CASA PARROCCHIALE			
Numero schede beni componenti		Codice livello superiore	
Tipologia	<input checked="" type="checkbox"/> chiesa	<input type="checkbox"/> canonica	<input type="checkbox"/> palazzo
	<input type="checkbox"/> castello	<input type="checkbox"/> torre	<input type="checkbox"/> bene archeologico
	<input type="checkbox"/> altro		
Pianta	<input checked="" type="radio"/> regolare	<input type="radio"/> con cortili	<input type="radio"/> ad ali aperte
	<input type="radio"/> lineare	<input type="radio"/> altro	

A<sub>3</sub> - LOCALIZZAZIONE GEOGRAFICO AMMINISTRATIVA

Regione	MARCHE	Codice Istat comune	110440614	Indirizzo	_____
Provincia	ASCOLI PICENO			1 <input type="radio"/> via	_____
Comune	ROCKAFLOVIONE			2 <input type="radio"/> corso	_____
Località	SALA			3 <input type="radio"/> vicolo	_____
				4 <input type="radio"/> piazza	_____
				5 <input type="radio"/> località	_____
Sezione censuaria	_____	N° complesso o aggregato	_____	N° edificio	_____
Foglio	53	Data	_____	Particelle	302
				Sub.	_____

A<sub>4</sub> - COORDINATE UTM

Quadrante	_____	Longitudine Est (x)	13°42'	Latitudine Nord (y)	42°11'	<input type="radio"/> Lettura GPS
-----------	-------	---------------------	--------	---------------------	--------	-----------------------------------

A<sub>5</sub> - OGGETTO

Denominazione bene:	CHIESA DI SAN VITO
Denominazione storica:	_____
Datazione: anno	_____
secolo	_____
epoca	XVII
Ultima trasformazione:	_____
Proprietà:	PIRELLA G. & C. S.p.A.
Utilizzatore:	PIRELLA G. & C. S.p.A.

**A<sub>6</sub> - DESTINAZIONE D'USO ATTUALE**

Uso	Utilizzazione temporale			Affollamento
	Continuo	Saltuario	Non utilizzato	
Cattedrale / Duomo <input type="checkbox"/>	<input type="radio"/>	<input type="radio"/>	<input type="radio"/>	<input type="checkbox"/>
Chiesa parrocchiale <input type="checkbox"/>	<input type="radio"/>	<input type="radio"/>	<input type="radio"/>	<input type="checkbox"/>
Oratorio <input type="checkbox"/>	<input type="radio"/>	<input type="radio"/>	<input type="radio"/>	<input type="checkbox"/>
Santuario <input type="checkbox"/>	<input type="radio"/>	<input type="radio"/>	<input type="radio"/>	<input type="checkbox"/>
Museo <input type="checkbox"/>	<input type="radio"/>	<input type="radio"/>	<input type="radio"/>	<input type="checkbox"/>
Auditorium <input type="checkbox"/>	<input type="radio"/>	<input type="radio"/>	<input type="radio"/>	<input type="checkbox"/>
Servizi <input type="checkbox"/>	<input type="radio"/>	<input type="radio"/>	<input type="radio"/>	<input type="checkbox"/>
Altro <input checked="" type="checkbox"/> CHIESA	<input type="radio"/>	<input type="radio"/>	<input type="radio"/>	<input type="checkbox"/>

**A<sub>7</sub> - CARATTERISTICHE DEL SITO**

In piano  Su rilievo / su cresta / su vetta  Su riporto  In pendio / su versante  Avvallamento

**A<sub>8</sub> - CONTESTO URBANO E POSIZIONE**

Centro urbano  Periferia urbana  Area industriale - commerciale  Area agricola  Centro storico

Isolata  Connessa con altri edifici  su  lati Altro

**A<sub>9</sub> - INFRASTRUTTURE**

Accesso pedonale <input checked="" type="checkbox"/>	Rete viaria idonea in relazione al rischio <input type="checkbox"/>
Accesso carrabile <input type="radio"/>	Parcheggio nelle vicinanze <input type="checkbox"/>
Accesso con altezza inferiore a 4 metri <input type="radio"/>	Spazi aperti a disposizione <input type="checkbox"/>
Accesso con mezzi pesanti <input type="radio"/>	Altro <input type="checkbox"/>

**A<sub>10</sub> - PRESENZA DI RISCHIO**

		RILEVAZIONE DIRETTA	INFORMAZIONI ACQUISITE
Insedimento minacciato da frana <input type="checkbox"/>	<input type="radio"/>	<input type="radio"/>	<input type="radio"/>
Insedimento in zona alluvionabile <input type="checkbox"/>	<input type="radio"/>	<input type="radio"/>	<input type="radio"/>
Insedimento soggetto a minacce di tipo industriale <input type="checkbox"/>	<input type="radio"/>	<input type="radio"/>	<input type="radio"/>
Insedimento soggetto ad altre minacce naturali <input type="checkbox"/>	<input type="radio"/>	<input type="radio"/>	<input type="radio"/>

**A<sub>11</sub> - TIPOLOGIA DEI BENI ARTISTICI PRESENTI**

TIPOLOGIA	Num.	superficie	TIPOLOGIA	Num.	superficie
Affreschi <input type="checkbox"/>	<input type="checkbox"/>	<input type="checkbox"/>	Dipinti mobili su vario supporto <input type="checkbox"/>	<input type="checkbox"/>	<input type="checkbox"/>
Mosaici <input type="checkbox"/>	<input type="checkbox"/>	<input type="checkbox"/>	Arredi (soffitti, amboni, pulpito, stali corali) <input type="checkbox"/>	<input type="checkbox"/>	<input type="checkbox"/>
Stucchi <input type="checkbox"/>	<input type="checkbox"/>	<input type="checkbox"/>	Decorazioni plastiche mobili <input type="checkbox"/>	<input type="checkbox"/>	<input type="checkbox"/>
Arazzi <input type="checkbox"/>	<input type="checkbox"/>	<input type="checkbox"/>	Manufatti in carta e pergamena <input type="checkbox"/>	<input type="checkbox"/>	<input type="checkbox"/>
Altari / statue <input type="checkbox"/>	<input type="checkbox"/>	<input type="checkbox"/>	Reperti archeologici <input type="checkbox"/>	<input type="checkbox"/>	<input type="checkbox"/>
Libri / Stampe <input type="checkbox"/>	<input type="checkbox"/>	<input type="checkbox"/>	Altri <input type="checkbox"/>	<input type="checkbox"/>	<input type="checkbox"/>

A<sub>12</sub> - DOCUMENTAZIONE FOTOGRAFICA - Realizzata da .....  SI  NO

**A<sub>13</sub> - COMPILATORE SCHEDA**

Cognome  S GARDELLI Nome  CHIARA  
 Ente/ufficio di appartenenza .....  
 E-Mail:  gardelli@beniculturali.it

**A<sub>14</sub> - RIFERIMENTO SCHEDA DELLA VULNERABILITA' DELLE CHIESE**

N° Scheda	Data	Ente
-----------	------	------

**A<sub>15</sub> - STATO DI MANUTENZIONE GENERALE**

Buono <input type="radio"/>	Discreto <input checked="" type="radio"/>	Scadente <input type="radio"/>	Pessimo <input type="radio"/>	In corso lavori <input type="checkbox"/>
Eventuali precedenti lesioni esistenti		NO <input checked="" type="radio"/>	SI <input type="radio"/>	Limitate <input type="radio"/> Estese <input type="radio"/> Gravi <input type="radio"/>

**A<sub>16</sub> - DANNO SISMICO (Abaco dei meccanismi di collasso delle chiese)**

**LIVELLO DI DANNO**

0 - □□□□ assenza di danno    1 - ■□□□ danno lieve    2 - ■■□□ danno moderato  
 3 - ■■■□□ danno grave    4 - ■■■■□ danno molto grave    5 - ■■■■■ crollo

**IDENTIFICAZIONE DEL DANNO**

danno sismico  
 danno pregresso  
 aggravamento

1	<b>RIBALTAMENTO DELLA FACCIATA</b>	<input checked="" type="checkbox"/>
danno	DISTACCO DELLA FACCIATA DALLE PARETI O EVIDENTI FUORI PIOMBO	□□□□
2	<b>MECCANISMI NELLA SOMMITÀ DELLA FACCIATA</b>	<input checked="" type="checkbox"/>
danno	RIBALTAMENTO DEL TIMPANO, CON LESIONE ORIZZONTALE O A V – DISGREGAZIONE DELLA MURATURA O SCORRIMENTO DEL CORDOLO – ROTAZIONE DELLE CAPRIATE	□□□□
3	<b>MECCANISMI NEL PIANO DELLA FACCIATA</b>	<input checked="" type="checkbox"/>
danno	LESIONI INCLINATE (TAGLIO) – LESIONI VERTICALI O ARGUATE (ROTAZIONE) – ALTRE FESSURAZIONI O SPANCIAMENTI	□□□□
4	<b>PROTIRO – NARTECE</b>	<input type="checkbox"/>
danno	LESIONI NEGLI ARCHI O NELLA TRABEAZIONE PER ROTAZIONE DELLE COLONNE – DISTACCO DALLA FACCIATA – MARTELLAMENTO	□□□□
5	<b>RISPOSTA TRASVERSALE DELL'AULA</b>	<input checked="" type="checkbox"/>
danno	LESIONI NEGLI ARCONI (CON EVENTUALE PROSECUZIONE NELLA VOLTA) – ROTAZIONI DELLE PARETI LATERALI – LESIONI A TAGLIO NELLE VOLTE – FUORI PIOMBO E SCHIACCIAMENTO NELLE COLONNE	□□□□
6	<b>MECCANISMI DI TAGLIO NELLE PARETI LATERALI (RISPOSTA LONGITUDINALE)</b>	<input checked="" type="checkbox"/>
danno	LESIONI INCLINATE (SINGOLE O INCROCIATE) – LESIONI IN CORRISPONDENZA DI DISCONTINUITÀ NELLA MURATURA	□□□□
7	<b>RISPOSTA LONGITUDINALE DEL COLONNATO NELLE CHIESE A PIÙ NAVATE</b>	<input type="checkbox"/>
danno	LESIONI NEGLI ARCHI O NEGLI ARCHITRAVI LONGITUDINALI – SCHIACCIAMENTO E/O LESIONI ALLA BASE DEI PILASTRI – LESIONI A TAGLIO NELLE VOLTE DELLE NAVATE LATERALI	□□□□
8	<b>VOLTE DELLA NAVATA CENTRALE</b>	<input type="checkbox"/>
danno	LESIONI NELLE VOLTE DELL'AULA CENTRALE – SCONNESSIONI DELLE VOLTE DAGLI ARCONI	□□□□
9	<b>VOLTE DELLE NAVATE LATERALI</b>	<input type="checkbox"/>
danno	LESIONI NELLE VOLTE O SCONNESSIONI DAGLI ARCONI O DALLE PARETI LATERALI	□□□□
10	<b>RIBALTAMENTO DELLE PARETI DI ESTREMITÀ DEL TRANSETTO</b>	<input type="checkbox"/>
danno	DISTACCO DELLA PARETE FRONTALE DALLE PARETI LATERALI – RIBALTAMENTO O DISGREGAZIONI DEL TIMPANO IN SOMMITÀ	□□□□
11	<b>MECCANISMI DI TAGLIO NELLE PARETI LATERALI DEL TRANSETTO</b>	<input type="checkbox"/>
danno	LESIONI INCLINATE (SINGOLE O INCROCIATE) – LESIONI ATTRAVERSO DISCONTINUITÀ	□□□□
12	<b>VOLTE DEL TRANSETTO</b>	<input type="checkbox"/>
danno	LESIONI NELLE VOLTE O SCONNESSIONI DAGLI ARCONI E DALLE PARETI LATERALI	□□□□
13	<b>ARCHI TRIONFALI</b>	<input type="checkbox"/>
danno	LESIONI NELL'ARCO – SCORRIMENTO DI CONCI – SCHIACCIAMENTO O LESIONI ORIZZONTALI ALLA BASE DEI PIEDRITTI	□□□□

14	CUPOLA – TAMBURO/TIBURIO	<input type="checkbox"/>
danno	LESIONI NELLA CUPOLA (AD ARCO) CON EVENTUALE PROSECUZIONE NEL TAMBURO	<input type="checkbox"/> <input type="checkbox"/> <input type="checkbox"/> <input type="checkbox"/> <input type="checkbox"/>
15	LANTERNA	<input type="checkbox"/>
danno	LESIONI NEL CUPOLINO DELLA LANTERNA – ROTAZIONI O SCORRIMENTI DEI PIEDRITTI	<input type="checkbox"/> <input type="checkbox"/> <input type="checkbox"/> <input type="checkbox"/> <input type="checkbox"/>
16	RIBALTAMENTO DELL'ABSIDE PARETE	<input checked="" type="checkbox"/>
danno	LESIONI VERTICALI O ARCUATE NELLE PARETI DELL'ABSIDE – LESIONI VERTICALI NEGLI ABSIDI POLIGONALI – LESIONE AD U NEGLI ABSIDI SEMICIRCOLARI	<input type="checkbox"/> <input type="checkbox"/> <input type="checkbox"/> <input type="checkbox"/> <input type="checkbox"/>
17	MECCANISMI DI TAGLIO NEL PRESBITERIO O NELL'ABSIDE	<input checked="" type="checkbox"/>
danno	LESIONI INCLINATE (SINGOLE O INCROCIATE) – LESIONI IN CORRISPONDENZA DI DISCONTINUITÀ MURARIE	<input type="checkbox"/> <input type="checkbox"/> <input type="checkbox"/> <input type="checkbox"/> <input type="checkbox"/>
18	VOLTE DEL PRESBITERIO O DELL'ABSIDE	<input type="checkbox"/>
danno	LESIONI NELLE VOLTE O SCONNESSIONI DAGLI ARCONI O DALLE PARETI LATERALI	<input type="checkbox"/> <input type="checkbox"/> <input type="checkbox"/> <input type="checkbox"/> <input type="checkbox"/>
19	MECCANISMI NEGLI ELEMENTI DI COPERTURA – PARETI LATERALI DELL'AULA	<input checked="" type="checkbox"/>
danno	LESIONI VICINE ALLE TESTE DELLE TRAVI LIGNEE, SCORRIMENTO DELLE STESSE – SCONNESSIONI TRA CORDOLI E MURATURA – MOVIMENTI SIGNIFICATIVI DEL MANTO DI COPERTURA	<input checked="" type="checkbox"/> <input type="checkbox"/> <input type="checkbox"/> <input type="checkbox"/> <input type="checkbox"/>
20	MECCANISMI NEGLI ELEMENTI DI COPERTURA – TRANSETTO	<input type="checkbox"/>
danno	LESIONI VICINE ALLE TESTE DELLE TRAVI LIGNEE, SCORRIMENTO DELLE STESSE – SCONNESSIONI TRA I CORDOLI E MURATURA – MOVIMENTI SIGNIFICATIVI DEL MANTO DI COPERTURA	<input type="checkbox"/> <input type="checkbox"/> <input type="checkbox"/> <input type="checkbox"/> <input type="checkbox"/>
21	MECCANISMI NEGLI ELEMENTI DI COPERTURA – ABSIDE E PRESBITERIO	<input type="checkbox"/>
danno	LESIONI VICINE ALLE TESTE DELLE TRAVI LIGNEE, SCORRIMENTO DELLE STESSE – SCONNESSIONI TRA I CORDOLI E MURATURA – MOVIMENTI SIGNIFICATIVI DEL MANTO DI COPERTURA	<input type="checkbox"/> <input type="checkbox"/> <input type="checkbox"/> <input type="checkbox"/> <input type="checkbox"/>
22	RIBALTAMENTO DELLE CAPPELLE	<input type="checkbox"/>
danno	DISTACCO DELLA PARETE FRONTALE DALLE PARETI LATERALI	<input type="checkbox"/> <input type="checkbox"/> <input type="checkbox"/> <input type="checkbox"/> <input type="checkbox"/>
23	MECCANISMI DI TAGLIO NELLE PARETI DELLE CAPPELLE	<input type="checkbox"/>
danno	LESIONI INCLINATE (SINGOLE O INCROCIATE) – LESIONI IN CORRISPONDENZA DI DISCONTINUITÀ MURARIE	<input type="checkbox"/> <input type="checkbox"/> <input type="checkbox"/> <input type="checkbox"/> <input type="checkbox"/>
24	VOLTE DELLE CAPPELLE	<input type="checkbox"/>
danno	LESIONI NELLE VOLTE O SCONNESSIONI DALLE PARETI LATERALI	<input type="checkbox"/> <input type="checkbox"/> <input type="checkbox"/> <input type="checkbox"/> <input type="checkbox"/>
25	INTERAZIONI IN PROSSIMITÀ DI IRREGOLARITÀ PLANO-ALTIMETRICHE (CORPI ADIACENTI, ARCHI RAMPANTI)	<input type="checkbox"/>
danno	MOVIMENTO IN CORRISPONDENZA DI DISCONTINUITÀ COSTRUTTIVE - LESIONI NELLA MURATURA PER MARTELLAMENTO	<input type="checkbox"/> <input type="checkbox"/> <input type="checkbox"/> <input type="checkbox"/> <input type="checkbox"/>
26	AGGETTI (VELA, GUGLIE, PINNACOLI, STATUE)	<input checked="" type="checkbox"/>
danno	EVIDENZA DI ROTAZIONI PERMANENTI O SCORRIMENTO – LESIONI	<input type="checkbox"/> <input type="checkbox"/> <input type="checkbox"/> <input type="checkbox"/> <input type="checkbox"/>
27	TORRE CAMPANARIA	<input type="checkbox"/>
danno	LESIONI VICINO ALLO STACCO DAL CORPO DELLA CHIESA – LESIONI A TAGLIO O SCORRIMENTO – LESIONI VERTICALI O ARCUATE (ESPULSIONE DI UNO O PIÙ ANGOLI)	<input type="checkbox"/> <input type="checkbox"/> <input type="checkbox"/> <input type="checkbox"/> <input type="checkbox"/>
28	CELLA CAMPANARIA	<input type="checkbox"/>
danno	LESIONI NEGLI ARCHI – ROTAZIONI O SCORRIMENTI DEI PIEDRITTI	<input type="checkbox"/> <input type="checkbox"/> <input type="checkbox"/> <input type="checkbox"/> <input type="checkbox"/>

A<sub>17</sub> - INDICE DI DANNO

$n = 0/9$  (numero dei meccanismi possibili)  $d = 0/1$  (punteggio totale di danno)  $i_d = d / 5n = 0,102$

*Luca Serr*





**A25 - ELABORATI GRAFICI** (piante, sezioni, prospetti, illustrazione di dissesti particolari, allegare eventualmente fotocopie)

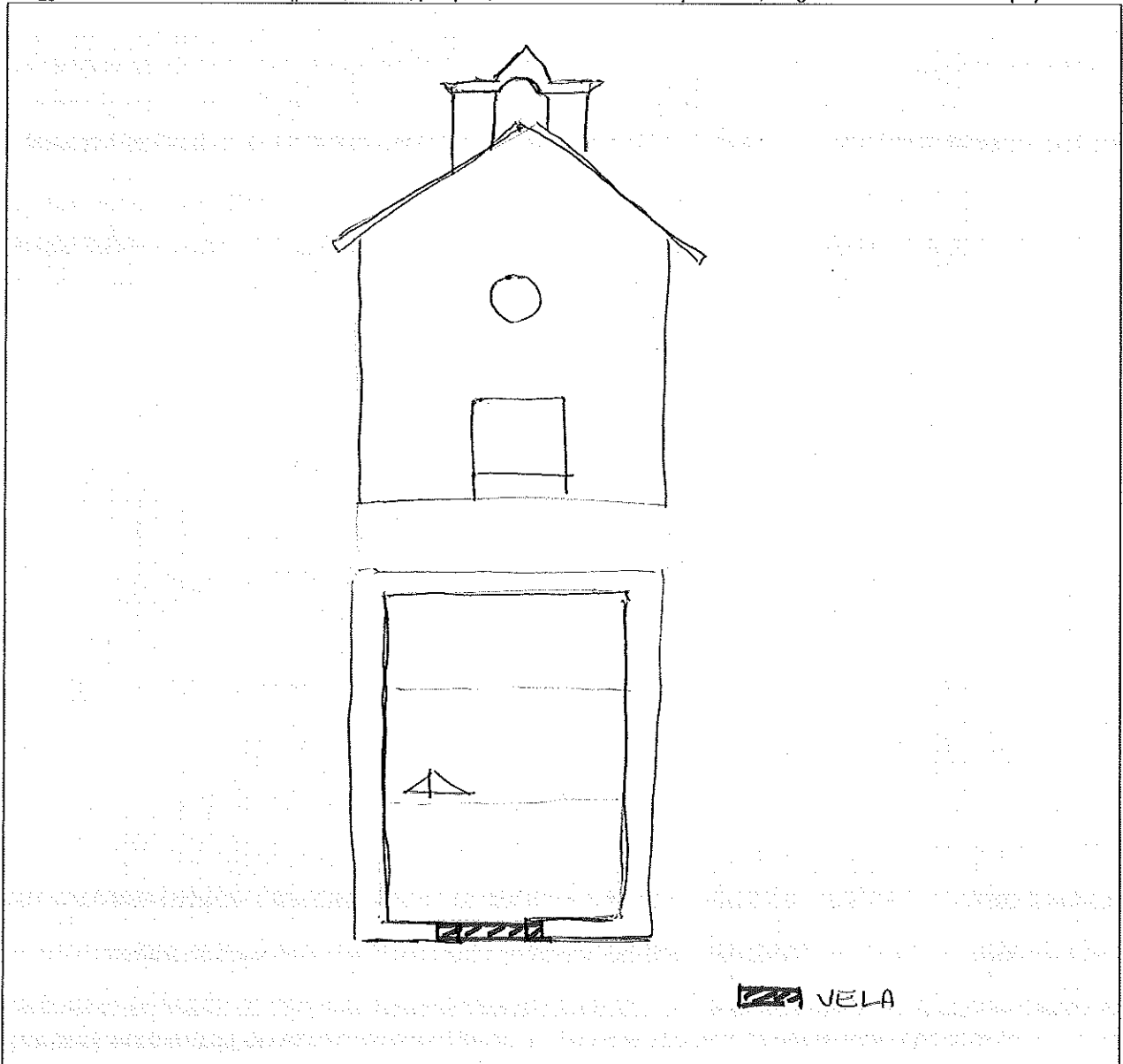

**A26 - DOCUMENTAZIONE ALLEGATA**

SI  NO

.....

.....

**A27. SQUADRA CHE HA ESEGUITO IL RILIEVO**

SISMA 2016		C.O.M. MARCHE		SQUADRA N. 02
Componenti della squadra				
Cognome e nome	Qualifica	Ente appartenenza	Firma	
EVA SERPE	ARCH.	RELUIS	Eva Serpe	
GIOVANNI CARELLI	A.T.	MIBACT ISCR	Giovanni Carelli	
CHIARA SCARDELLATO	REST		Chiara Scardellato	

Modello A-DC PCM-DPC MIBAC 2006

ABACO DEI MECCANISMI DI COLLASSO DELLE CHIESE

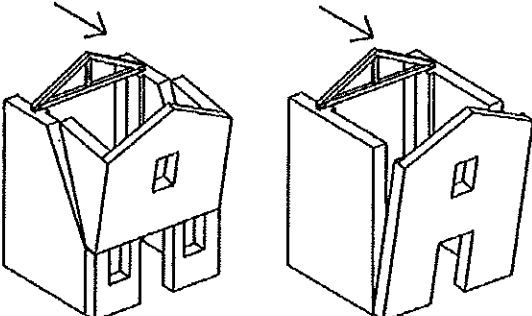
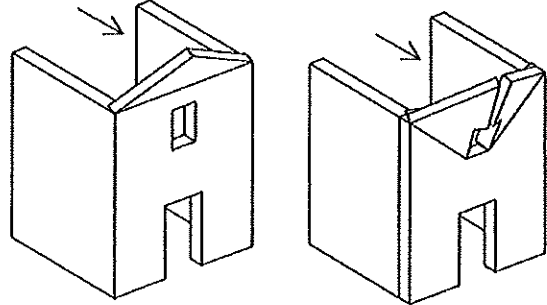
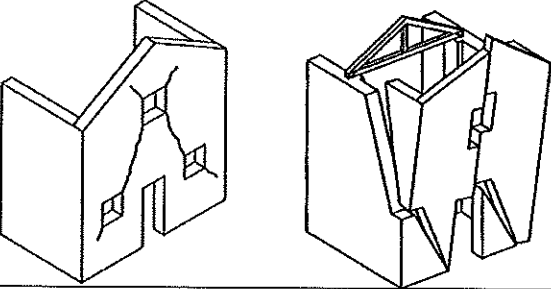
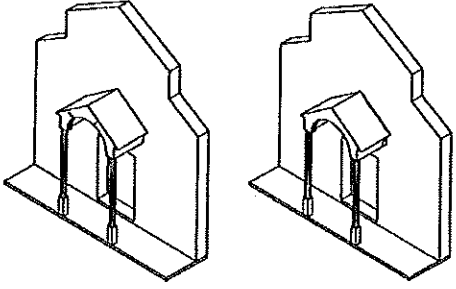
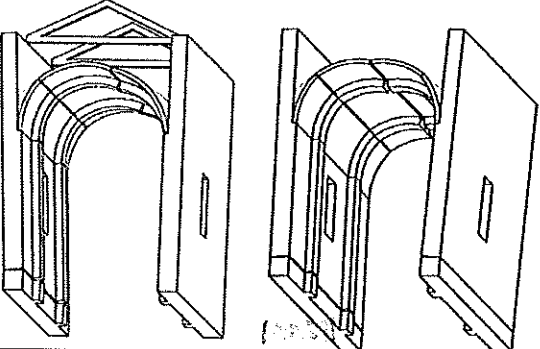
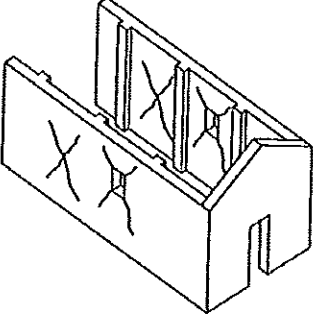
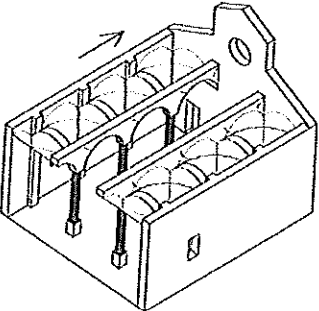
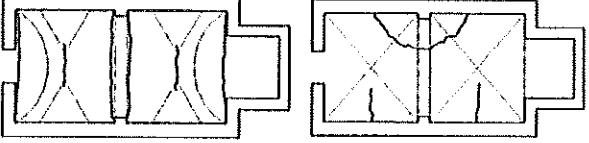
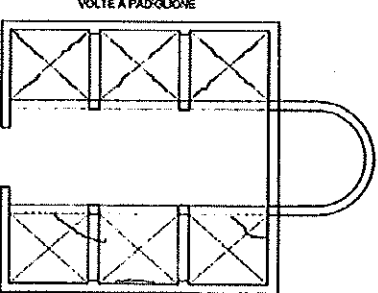
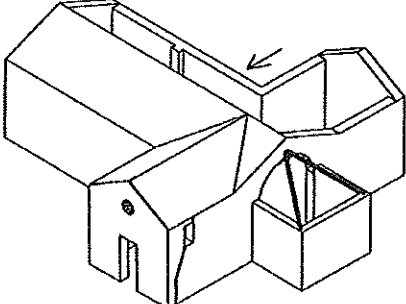
<p>1. RIBALTAMENTO DELLA FACCIATA</p> 	<p>2. MECCANISMI NELLA SOMMITÀ DELLA FACCIATA</p> 
<p>3. MECCANISMI NEL PIANO DELLA FACCIATA</p> 	<p>4 - PROTIRO E NARTECE</p> 
<p>5 - RISPOSTA TRASVERSALE DELL'AULA</p> 	<p>6 - MECCANISMI DI TAGLIO PARETI LATERALI</p> 
<p>7 - RISPOSTA LONGITUDINALE DEL COLONNATO</p> 	<p>8 - VOLTE DELL'AULA O DELLA NAVATA CENTRALE</p>  <p>VOLTA A BOTTE LUNETTATA      VOLTA A CROCIERA</p>
<p>9 - VOLTE DELLE NAVATE LATERALI</p>  <p>VOLTA A PADIGLIONE      VOLTA A CROCIERA</p>	<p>10 - RIBALTAMENTO PARETI DEL TRANSETTO</p> 



11 - MECCANISMI DI TAGLIO DEL TRANSETTO

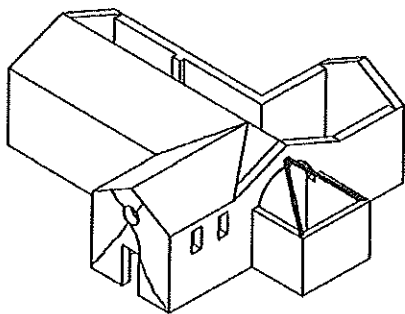

12 - VOLTE DEL TRANSETTO

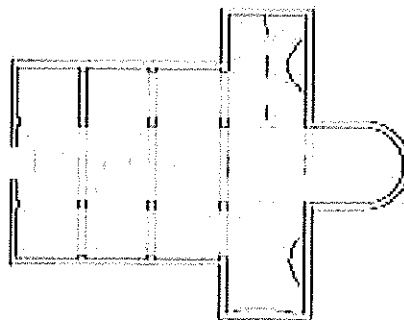

13 - ARCHI TRIONFALI

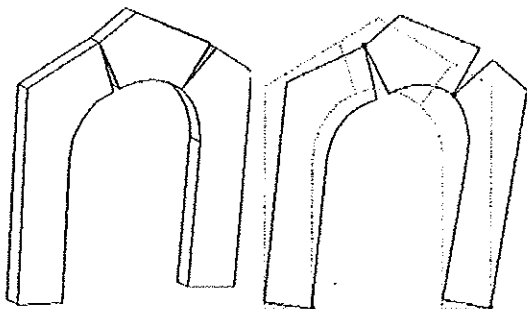

14 - CUPOLA E TAMBURO / TIBURIO

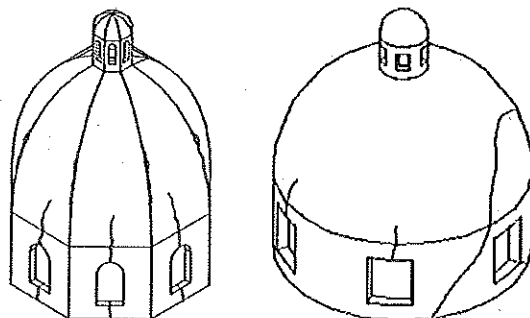

15 - LANTERNA

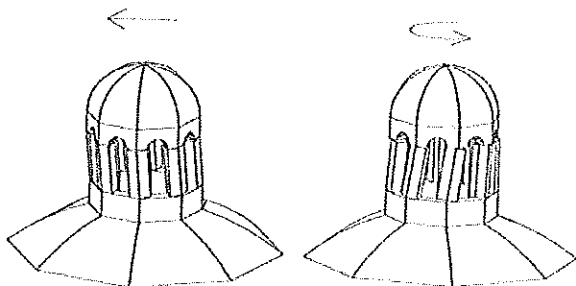

16 - RIBALTAMENTO DELL'ABSIDE

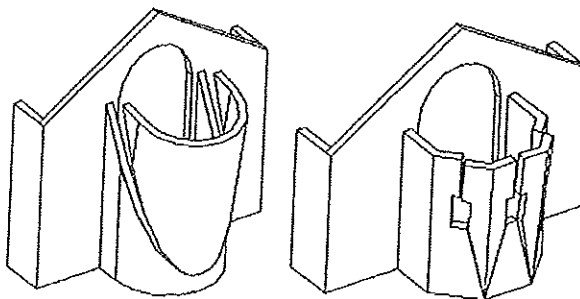

17 - MECCANISMI DI TAGLIO NELL'ABSIDE

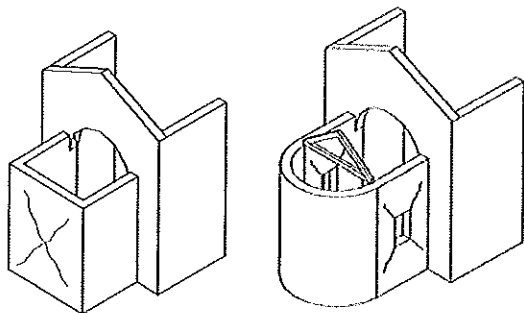

18 - VOLTE DEL PRESBITERIO O DELL'ABSIDE

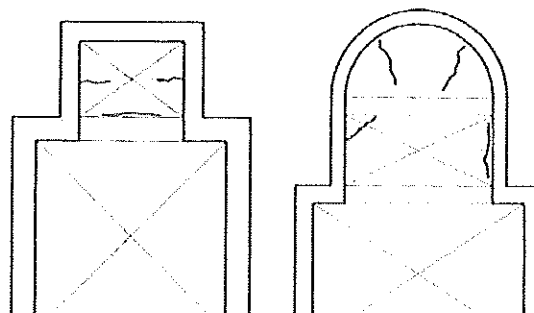

19 - ELEMENTI DI COPERTURA: AULA

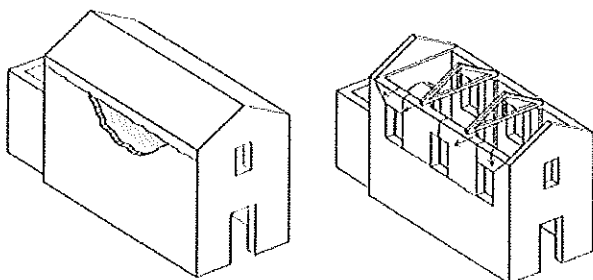

20 - ELEMENTI DI COPERTURA: TRANSETTO

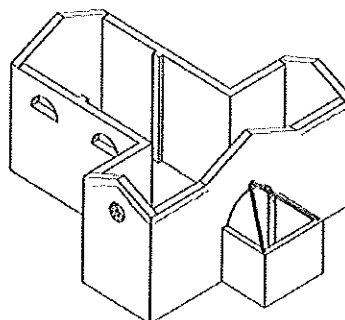

21 - ELEMENTI DI COPERTURA: ABSIDE

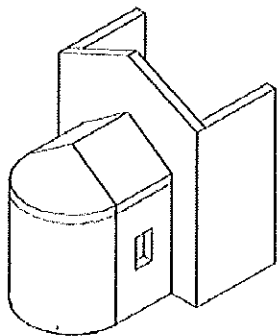

22 - RIBALTAMENTO DELLE CAPPELLE

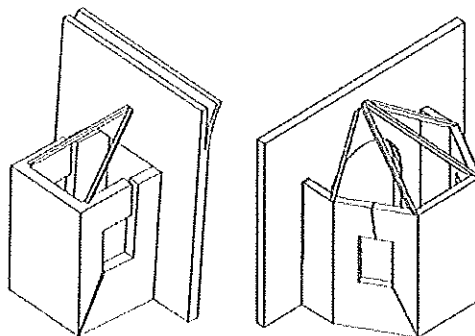

23 - MECCANISMI DI TAGLIO NELLE CAPPELLE

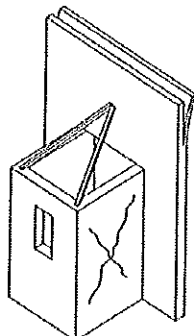

24 - VOLTE DELLE CAPPELLE

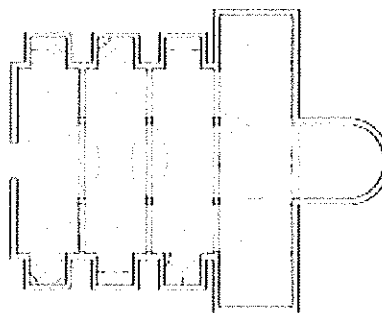

25 - INTERAZIONI IN PROSSIMITA' DI IRREGOLARITÀ

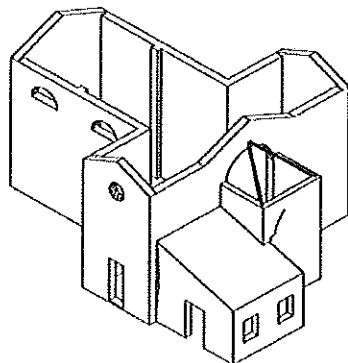

26 - AGGETTI (VELA, GUGLIE, PINNACOLI, STATUE)

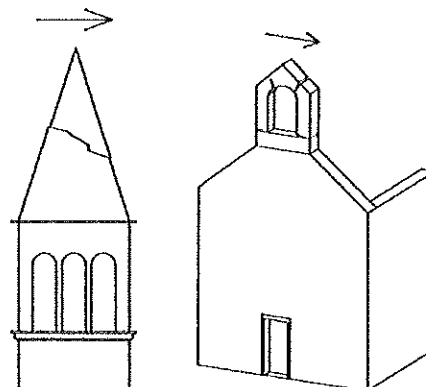

27 - TORRE CAMPANARIA

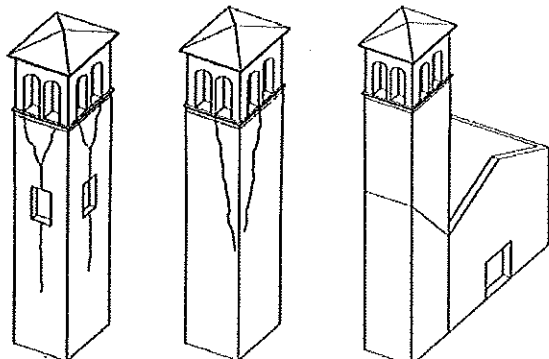

28 - CELLA CAMPANARIA

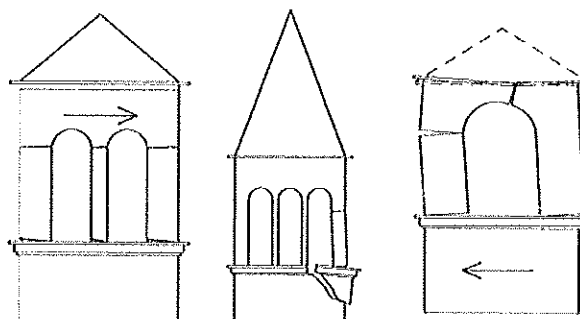

Modello A-DC PCM-DPC MiBAC 2006