

ID 2560



Ministero
dei beni e delle
attività culturali
e del turismo

Ministero dei Beni e delle Attività Culturali e del Turismo
RILIEVO SPEDITIVO DEL DANNO SUL PATRIMONIO CULTURALE IN CASO DI CALAMITA' NATURALI

SCHEDA INSEDIAMENTO

MODELLO I-EC
Prima sezione
(da compilare sempre)

I₁
Data 25 OTT 2012 N° progressivo 117 N° Scheda 11111

I₂ - RIFERIMENTO VERTICALE

Bene complesso Bene individuo
Denominazione bene complesso: CANTIERE DI RICOSTRUZIONE
Numero schede beni componenti 1

I₃ - LOCALIZZAZIONE GEOGRAFICO AMMINISTRATIVA

Regione <u>MARCHE</u>	Istat <u>11</u>	Indirizzo	
Provincia <u>ANCONA</u>	Istat <u>11</u>	1 <input type="checkbox"/> via	
Comune <u>RICCIONE</u>	Istat <u>11111</u>	2 <input type="checkbox"/> corso	
Località <u>CANTIERE</u>		3 <input type="checkbox"/> vicolo	
		4 <input type="checkbox"/> piazza	
		5 <input type="checkbox"/> località	num.civico <u>111</u>
	N° complesso o aggregato <u>11111</u>	N° edificio	<u>111</u>

I₄ - COORDINATE

FUSO (32-33-34) 11 DATUM ED50 WGS84 Nord/Lat 1111111111 Est/Long 1111111111

I₅ - DESTINAZIONE D'USO ATTUALE

museo archivio biblioteca area archeologica
 culto uffici abitazione servizi struttura ricettiva-albergo
 non utilizzato altro CANTIERE

I₆ - CARATTERISTICHE DEL SITO

	SI		SI
In piano	<input type="checkbox"/>	Avvallamento	<input type="checkbox"/>
Su rilievo / su cresta / su vetta	<input type="checkbox"/>	In prossimità della costa	<input type="checkbox"/>
Su riperto	<input type="checkbox"/>	Scavato nel banco	<input type="checkbox"/>
In pendio / su versante	<input checked="" type="checkbox"/>	Ipogeo	<input type="checkbox"/>

I₇ - INFRASTRUTTURE

	SI	NO		SI	NO
Accesso pedonale	<input checked="" type="checkbox"/>	<input type="checkbox"/>	Retè viaria idonea in relazione al rischio	<input checked="" type="checkbox"/>	<input type="checkbox"/>
Accesso carrabile	<input checked="" type="checkbox"/>	<input type="checkbox"/>	Parcheggio nelle vicinanze	<input type="checkbox"/>	<input checked="" type="checkbox"/>
Accesso con mezzi pesanti	<input checked="" type="checkbox"/>	<input type="checkbox"/>	Spazi aperti a disposizione	<input checked="" type="checkbox"/>	<input type="checkbox"/>
Accesso con altezza inferiore a 4 metri	<input type="checkbox"/>	<input type="checkbox"/>	Altro <input type="checkbox"/>		

I₈ - IDENTIFICAZIONE DELL'EVENTO CALAMITOSO NATURALE

EVENTO	IDENTIFICAZIONE*	PARAMETRO DI CARATTERIZZAZIONE	VALORE MAX †
sisma	SLSMA CENTRO ITA-VI OTTOBRE 2016	magnitudo	Richter
alluvione		altezza dell'acqua	mm
esondazione		altezza dell'acqua raggiunta	m
nevicata eccezionale		altezza della neve	cm
gelata eccezionale		temperatura minima	°C
eruzione vulcanica		durata altezza massima dei lapilli	h km
nubifragio		millimetri di pioggia	mm
tromba d'aria		velocità del vento	km/h
frana		metri cubi di terreno franato	m³
altro.....		

* inserire: per il sisma l'epicentro; per esondazione il corso d'acqua; per eruzione vulcanica il vulcano, in tutti gli altri casi l'area geografica o la località interessata dall'evento.

I₉ - DOCUMENTAZIONE FOTOGRAFICA ALLEGATA

SI NO

[Empty grid for photographic documentation]

I₁₀ - COMPILATORE SCHEDA

Cognome	CIERCHIUMI	Nome	ELIZABETH
Ente/ufficio di appartenenza	SIEBARI MUGLIANO	E-Mail	luigi.pedroni@beniculturali.it
Fax			
Cognome	NALESINI	Nome	OSCAR
Ente/ufficio di appartenenza	MUGLIANO	E-Mail	oscar.nalesini@beniculturali.it
Fax	016161974817		

I₁₁ - SCHEMI GRAFICI

SCHEMATIZZAZIONE DI LAYOUT DELL'INSEDIAMENTO (EVENTUALE)

ORIENTAMENTO

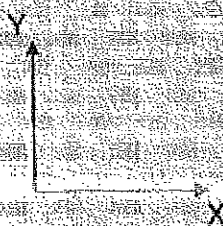
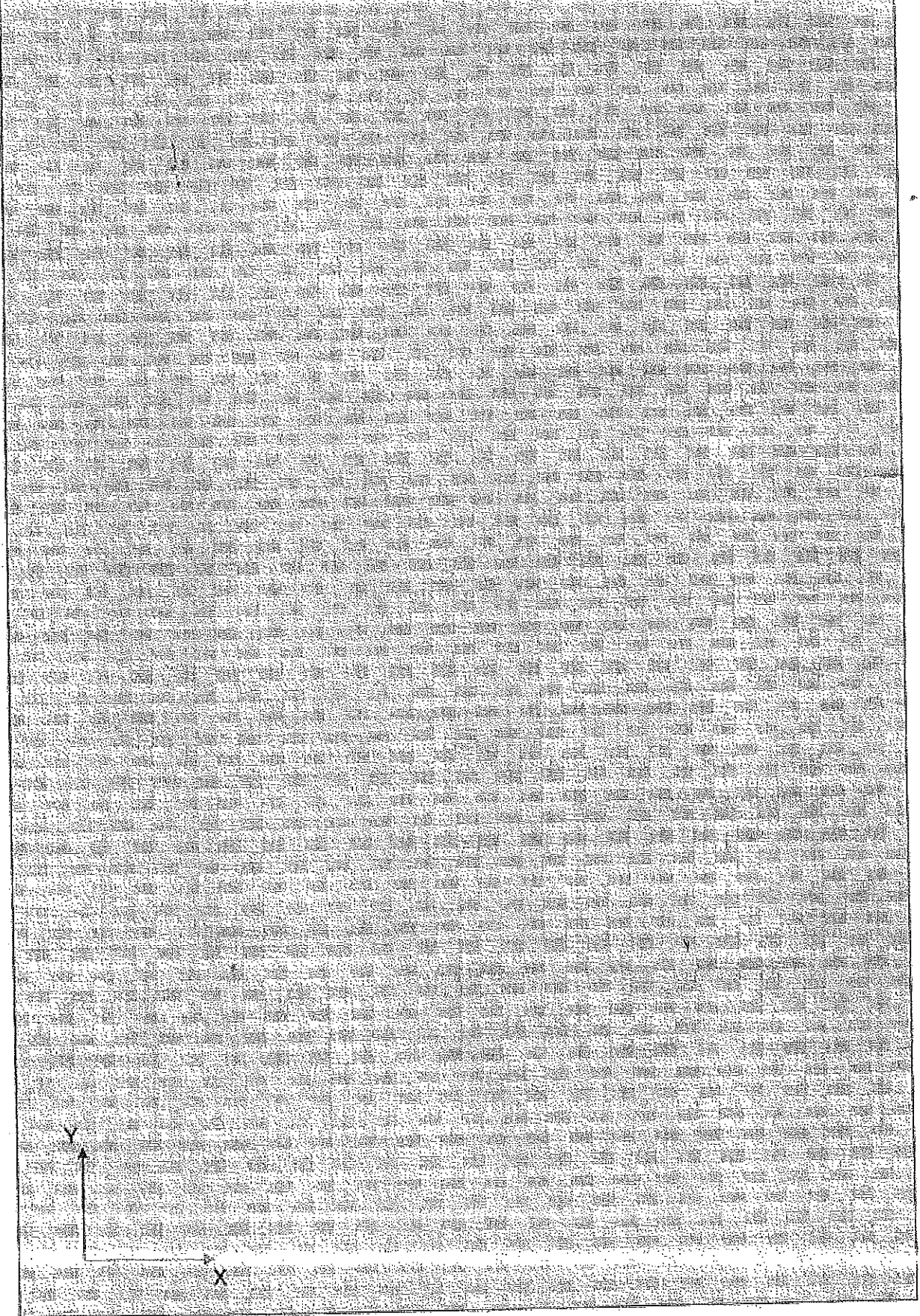



Ministero dei Beni e delle Attività Culturali e del Turismo
RILIEVO SPEDITIVO DEL DANNO SUL PATRIMONIO CULTURALE IN CASO DI CALAMITA' NATURALI

SCHEDA PER IL RILIEVO SPEDITIVO DEL DANNO SUL PATRIMONIO CULTURALE PER EVENTI SISMICI- MANUFATTI VARI

MODELLO M - ES

Seconda sezione
 (da compilare per il bene individuato o per ogni bene componente)

M₁ - RIFERIMENTO VERTICALE

Bene individuato Bene componente

M₂ - RIFERIMENTO SCHEDA INSEDIAMENTO

N° Scheda 1111121 Data 26/07/2011 Rilevatore _____

M₃ - OGGETTO

Denominazione bene: CIMITIERO DI COPULAZIA
 Denominazione storica: _____
 Datazione: anno 1840 secolo 19 epoca _____ Ultima trasformazione _____
 Proprietà: SPHINX
 Utilizzatore: _____

PRIMI ANNI 2000

M₄ - TIPOLOGIA

Torre <input type="checkbox"/>	Edicola cimiteriale <input checked="" type="checkbox"/>	Mura storiche <input type="checkbox"/>	Fontana <input type="checkbox"/>	Porta <input type="checkbox"/>
Monumento archeologico <input type="checkbox"/>	Arco <input type="checkbox"/>	Portale <input type="checkbox"/>		

M₅ - DESTINAZIONE D'USO ATTUALE

spazio espositivo uffici servizi vari altro CIMITIERO COPULAZIA non utilizzato

M₆ - POSIZIONE

Isolato Connesso con altri manufatti su _____ lati

M₇ - DATI DIMENSIONALI (stimati rilevati)

Corpo principale	Larghezza mt. _____	Lunghezza mt. _____	Superficie mq. _____	Altezza media mt. _____
Corpi aggregati	Larghezza mt. _____	Lunghezza mt. _____	Superficie mq. _____	Altezza massima mt. _____

U.C.C.R. - MARCHE
 SCHEDA 2° LIVELLO
 VALIDATA
 IN DATA 28/07
 Arch. B. DE MARTINIS

M₈ - SCHEMI GRAFICI (pianze, sezioni, prospetti, illustrazione di dissesti particolari, allegare eventualmente fotocopie)

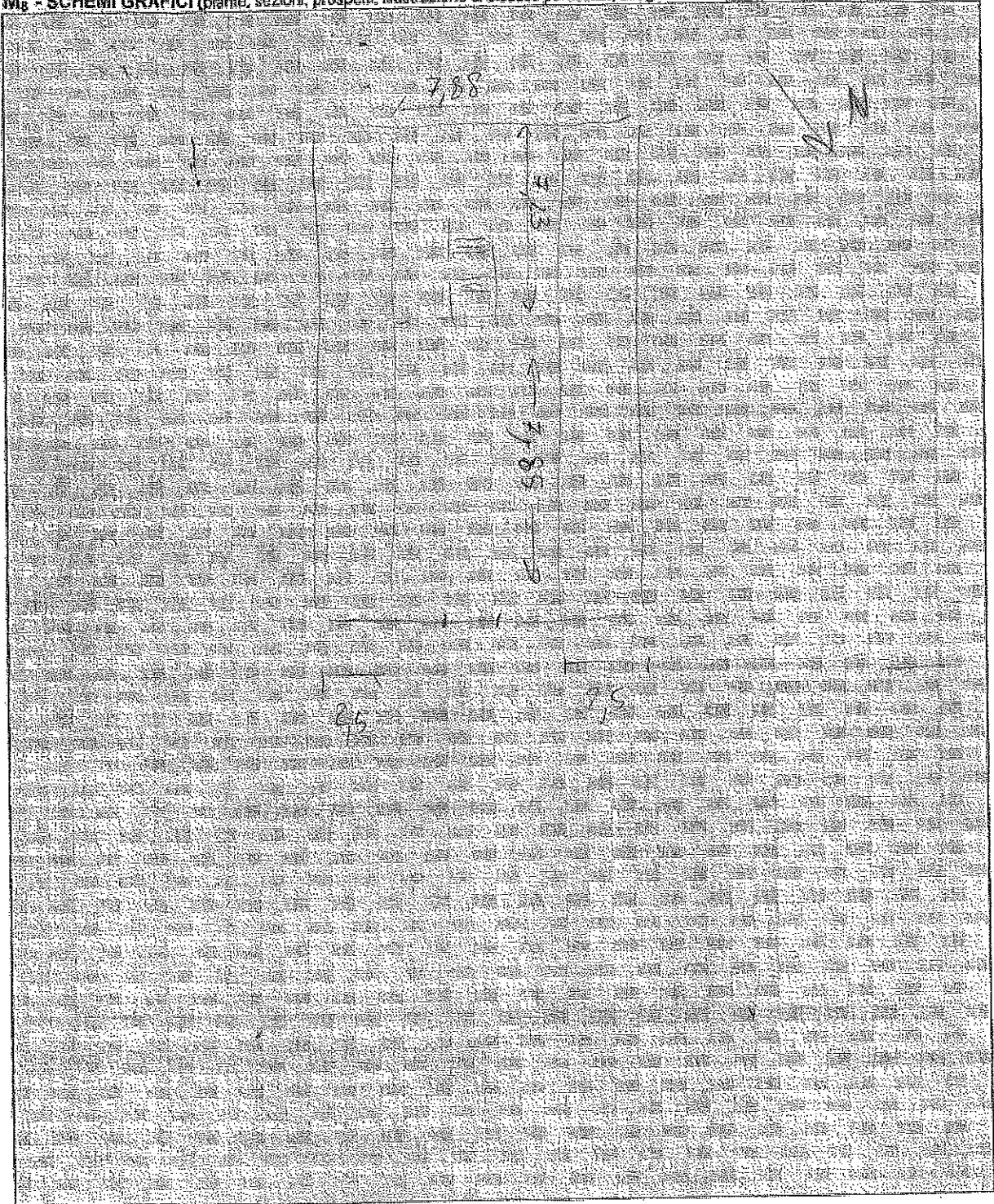

M₉ - PERICOLO ESTERNO

CAUSA POTENZIALE	PERICOLO SU		PROVEDIMENTI DI P.I. ESEGUITI O SUGGERITI	
	EDIFICIO	VIA D'ACCESSO	DIVIETI DI ACCESSO	TRANSENNE E PROTEZIONE PASSAGGI
CROLLI O CADUTE DA ALTRE COSTRUZIONI	<input type="checkbox"/>	<input type="checkbox"/>	<input type="checkbox"/>	<input type="checkbox"/>
ROTTURA DI RETI DI DISTRIBUZIONE	<input type="checkbox"/>	<input type="checkbox"/>	<input type="checkbox"/>	<input type="checkbox"/>

M10 - DANNO RILEVATO

0 - □□□□ assenza di danno
 3 - ■■■■ danno medio

1 - □□□□ danno lieve
 4 - ■■■■ danno grave

2 - ■■■■ danno moderato
 5 - ■■■■ crollo

1. DANNEGGIAMENTO DELLE PARETI PER MECCANISMI FUORI PIANO

non rilevabile

parete n.	suv. interessata		
	<1/3	1/3 - 2/3	>2/3
1	□□□□	□□□□	□□□□
2	□□□□	□□□□	□□□□
3	□□□□	□□□□	□□□□
4	□□□□	□□□□	□□□□

2 - RIBALTAMENTO DEL CANTONALE

non rilevabile

entità del danno □□□□

Numero cantonali danneggiati _____

3 - MECCANISMI DI TAGLIO PARETI

non rilevabile

danno: lesioni inclinate (singole o incrociate) - lesioni in corrispondenza di discontinuità nella muratura pareti

entità del danno □□□□

superficie interessata <1/3

tra 1/3 e 2/3

>2/3

4 - ARCHI E PORTALI

non rilevabile

danno: lesioni nell'arco - scorrimento di conci - schiacciamento o lesioni orizzontali alla base dei piedritti

entità del danno □□□□

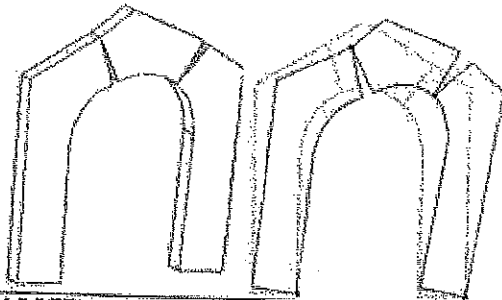

5 - AGGETTI (VELA, GUGLIE, PINNACOLI, STATUE)

non rilevabile

danno: evidenza di rotazioni permanenti o scorrimento - lesioni

entità del danno □□□□

N. di corpi aggettati interessati: _____



6 - TORRE CAMPANARIA ISOLATA

non rilevabile

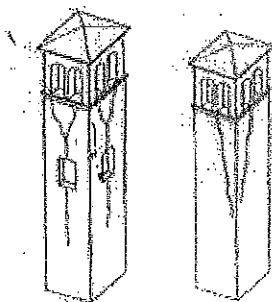

danno: lesioni vicino allo stacco dal corpo della chiesa –
lesioni a taglio o scorrimento – lesioni verticali o arcuate
(espulsione di uno o più angoli)

entità del danno

superficie interessata <1/3
 tra 1/3 e 2/3
 >2/3

7 - CELLA CAMPANARIA

non rilevabile

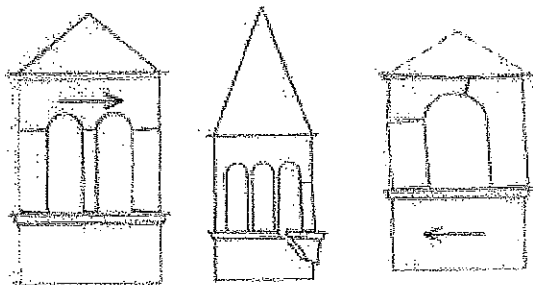

danno: lesioni negli archi – rotazioni o scorrimenti dei
pedritti

entità del danno

8 -

non rilevabile

danno:

entità del danno

superficie interessata <1/3
 tra 1/3 e 2/3
 >2/3

9 -

non rilevabile

danno:

entità del danno

superficie interessata <1/3
 tra 1/3 e 2/3
 >2/3

10 -

non rilevabile

danno:

entità del danno

superficie interessata <1/3
 tra 1/3 e 2/3
 >2/3

M₁₁ - TIPO DI VISITA

Completa <input checked="" type="checkbox"/>	Parziale <input type="checkbox"/>	Solo dall'esterno <input type="checkbox"/>	Motivi catativi <input type="checkbox"/>
--	-----------------------------------	--	--

M₁₂ - PROVVEDIMENTI DI PRONTO INTERVENTO SUGGERITI

	PROVVEDIMENTI	INDICAZIONI QUANTITATIVE
1	Revisione manto di copertura	superficie: <input type="checkbox"/> <1/3 <input type="checkbox"/> tra 1/3 e 2/3 <input type="checkbox"/> >2/3
2	Copertura provvisoria	superficie: <input type="checkbox"/> <1/3 <input type="checkbox"/> tra 1/3 e 2/3 <input type="checkbox"/> >2/3
3	Puntellamenti	<input type="checkbox"/> pareti esterne <input type="checkbox"/> pareti interne <input type="checkbox"/> orizzontamenti <input type="checkbox"/>
4	Rimozione delle macerie	<input type="checkbox"/> zona esterna <input type="checkbox"/> zona interna
5	Transennamenti/recinzioni/ protezioni	numero di lati interessati.....
6	Consolidamenti localizzati	numero di consolidamenti.....
7	Messa in opera di cerchiatura	<input type="checkbox"/> pareti esterne <input type="checkbox"/> elementi aggettanti/svettanti <input type="checkbox"/> colonne <input type="checkbox"/>
7	Messa in opera di tiranti	<input type="checkbox"/> pareti esterne <input type="checkbox"/> pareti interne <input type="checkbox"/> orizzontamenti <input type="checkbox"/>
8	Ripristino smaltimento delle acque meteoriche	superficie di copertura: <input type="checkbox"/> <1/3 <input type="checkbox"/> tra 1/3 e 2/3 <input type="checkbox"/> >2/3
9	Monitoraggio	elementi da monitorare.....
10	Catalogazione e smontaggio delle parti pericolanti	numero elementi da smontare.....

M₁₃ - TIPOLOGIA DEI BENI CULTURALI PRESENTI E PROVVEDIMENTI DI P.I.

Tipologia	SI	n.	quantità totale (m ²)	percentuale di beni interessati dai p.i.	provvedimenti di pronto intervento (P/R/F) **
Affreschi	<input type="checkbox"/>		m ²		
Mosaici	<input type="checkbox"/>		m ²		
Stucchi	<input type="checkbox"/>		m ²		
Dipinti mobili su vario supporto	<input type="checkbox"/>		m ²		
Arredi (soffitti, amboni, pulpito, stalli, corali)	<input type="checkbox"/>		m ²		
Arazzi	<input type="checkbox"/>		m ²		
Decorazioni in materiali vari staccate dalla collocazione originaria	<input type="checkbox"/>		m ²		
Altari	<input type="checkbox"/>		m ²		
Sculture/ rilievi architettonici asportabili	<input type="checkbox"/>		m ³		
Reperiti archeologici	<input type="checkbox"/>		m ³		
Rilievi architettonici non asportabili	<input checked="" type="checkbox"/>		m ²		
Libri	<input type="checkbox"/>		m		
Stampe	<input type="checkbox"/>		m ²		
Documenti di archivio su vari supporti	<input type="checkbox"/>		m		
Altri (specificare)	<input type="checkbox"/>				

* nei depositi archeologici il dato si riferisce al numero di cassette contenenti reperti archeologici

** Protezioni o consolidamenti in loco: P - Rimozione/allontanamento; R - Raccolta e protezione dei frammenti; F

M14 - DESCRIZIONE DEI DANNI ALL'APPARATO DECORATIVO E ALLE OPERE D'ARTE (EVENTUALE)

M14.1 - Descrizione apparato decorativo o opera d'arte

M14.2 - Descrizione danno

M15 - NOTE

IL CIMITERO POSSI EDE DUE OSSARI, UNO DEL QUALI
E' PROBABILMENTE STATO REALIZZATO ATTORNO AGLI ANNI
1940 L'ALTRO E' DI PIU' RECENTE COSTRUZIONE
NON SI RILEVANO DANNEGGIAMENTI DA SISMA

M16 - DOCUMENTAZIONE ALLEGATA

SI NO

FOTOGRAFIE

M17 - SQUADRA CHE HA ESEGUITO IL RILIEVO

SISMA		SQUADRA N.
Cognome e nome	Qualifica	Ente appartenenza
PEDRINI LUIGI	Architetto	SEBAP-MI
NALESINI OSCAR	Ass. Tecnica	MU-CIV

Firma

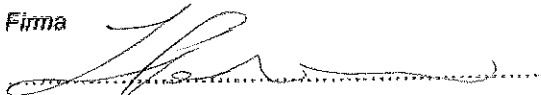

Firma

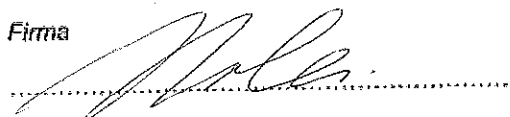

Firma

.....

Firma

.....

STRALCIO PLANIMETRIA AEROFOTOGRAMMETRICA

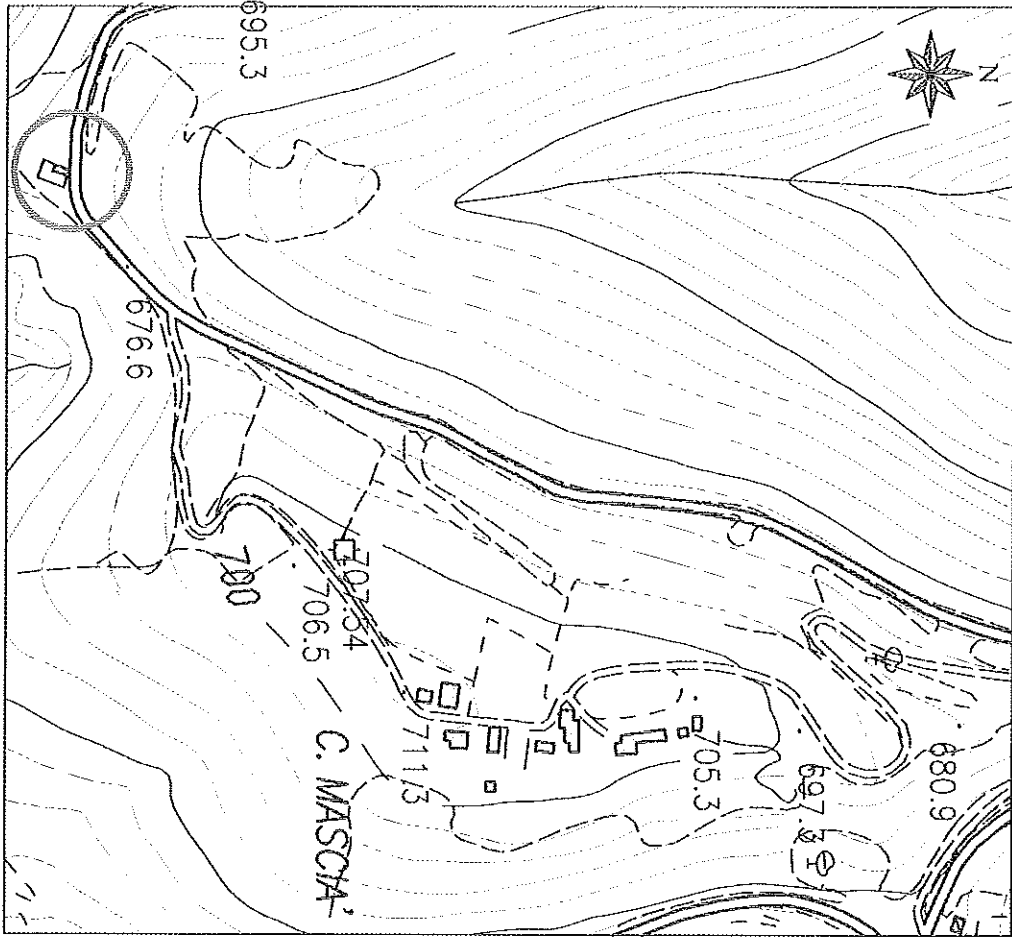

SCALA 1:5000

ESTRATTO PLANIMETRIA CATASTALE

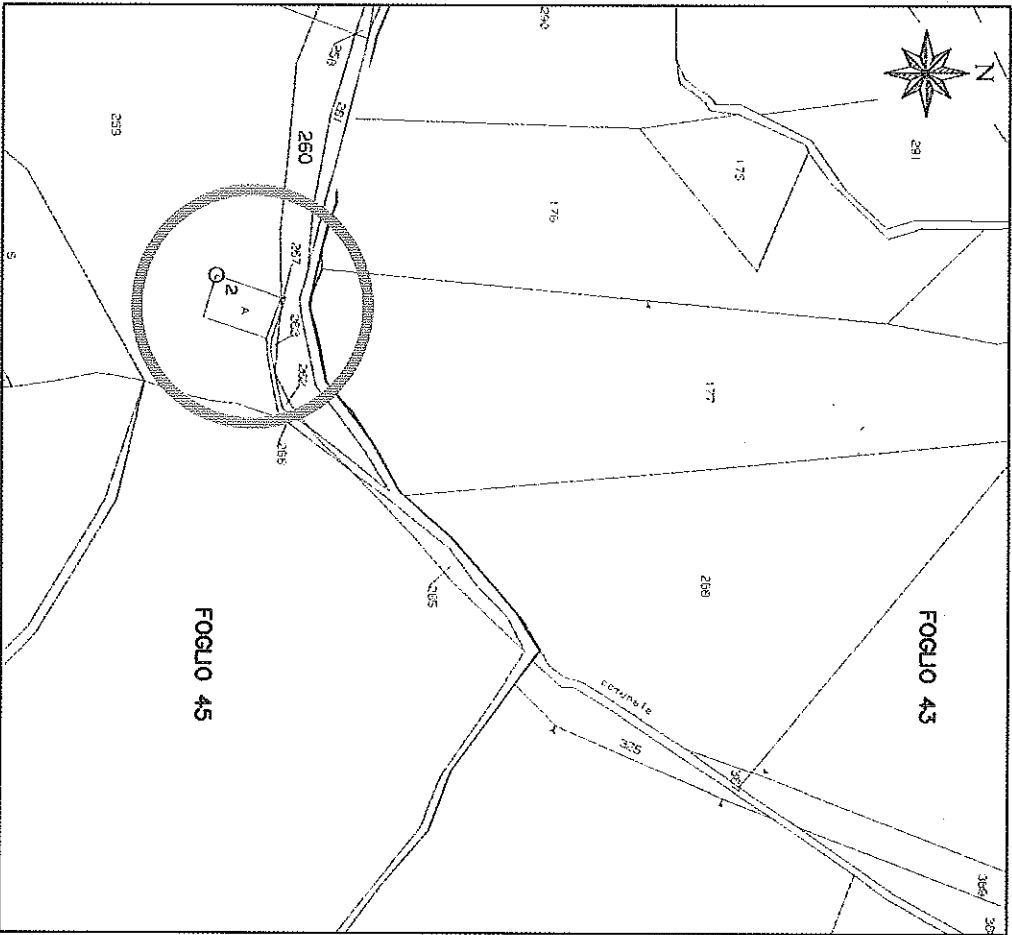

SCALA 1:2000

FRAZIONE COLLEIANO
Tav. C / 1

STATO DI FATTO

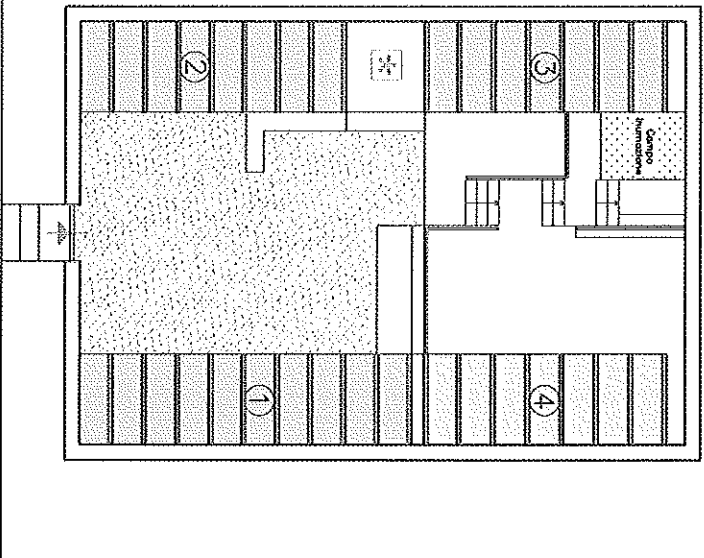

STRADA PER COLLEIANO

STATO DI PROGETTO

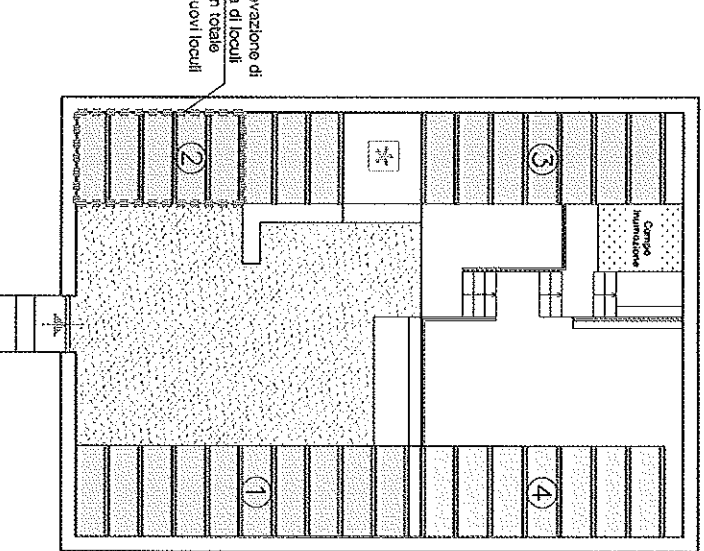

STRADA PER COLLEIANO

Sopraelevazione di una fila di loculi per un totale di n. 5 nuovi loculi

LEGENDA

- Obitorio
- Tombe di famiglia
- Loculi di vecchia costruzione
- Loculi di nuova costruzione
- Loculi stato di progetto
- Sopraelevazione
- Cappellone stato di progetto
- Campi di inumazione
- Campi di inumazione stato di progetto
- Zona a prato libera
- Cappella religiosa
- Fontanello
- Fontanello
- Arbusti
- Alberi
- Area destinata a parcheggio
- Entrata

CENSIMENTO LOCULI DISPONIBILI

1 -	29 loculi	(10 vuoti di cui 0 liberi)
2 -	27 loculi	(2 vuoti di cui 0 liberi)
3 -	23 loculi	(2 vuoti di cui 0 liberi)
4 -	28 loculi	(26 vuoti di cui 25 venduti)

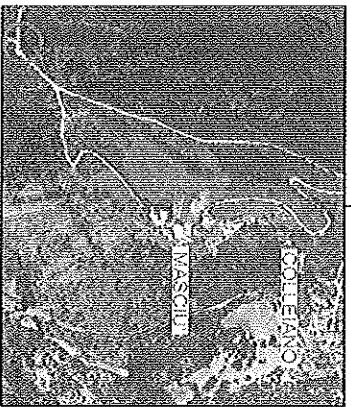

FRAZIONE COLLEIANO
Tav. C/2

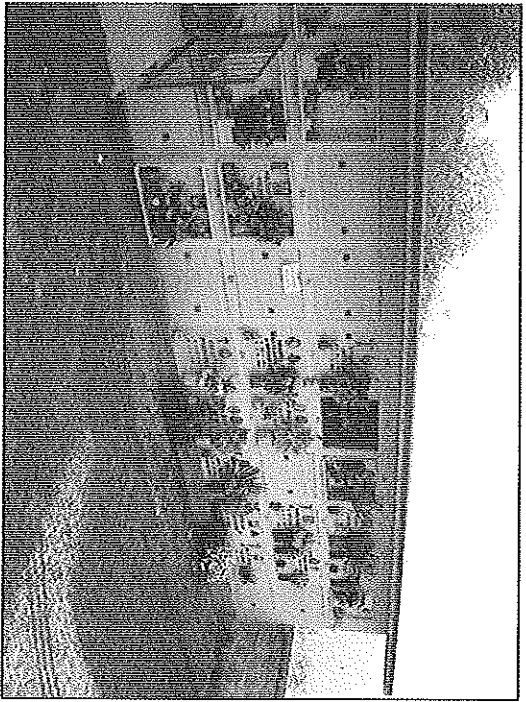

BLOCCO LOCULI N. 1

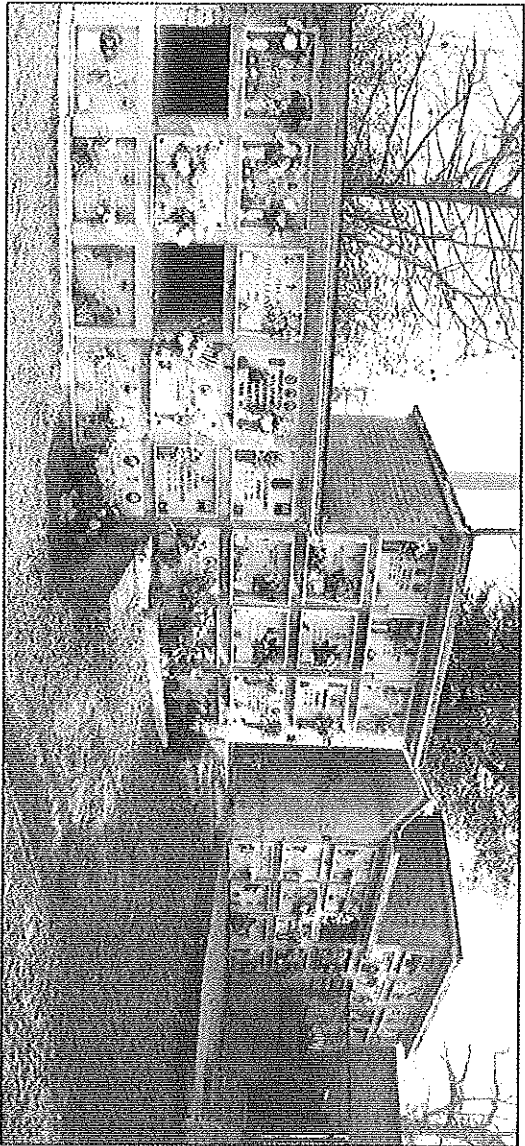

BLOCCHI LOCULI N. 2 E 3

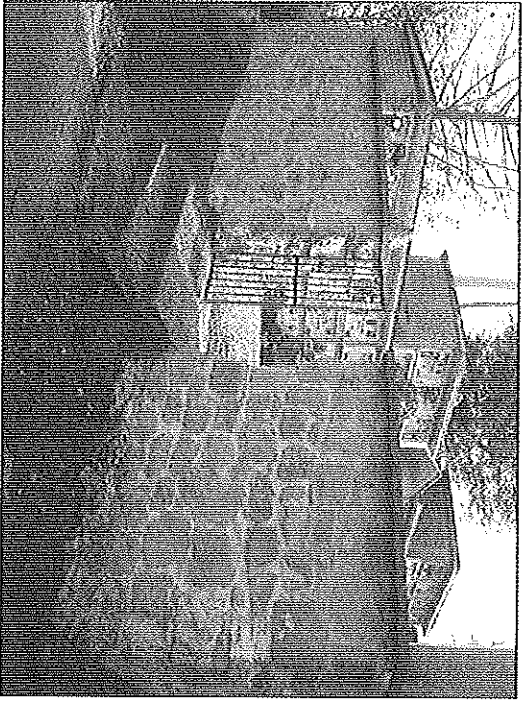

VISTA ESTERNA LATO INGRESSO

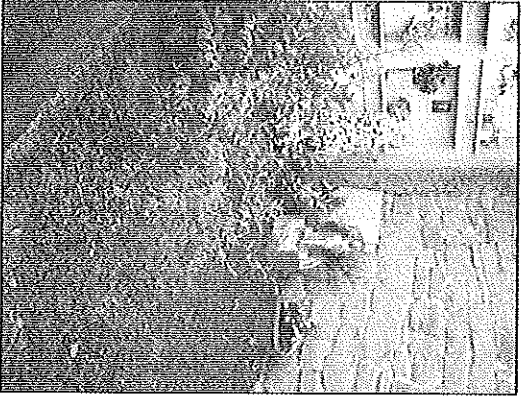

CAMPO INUMAZIONE

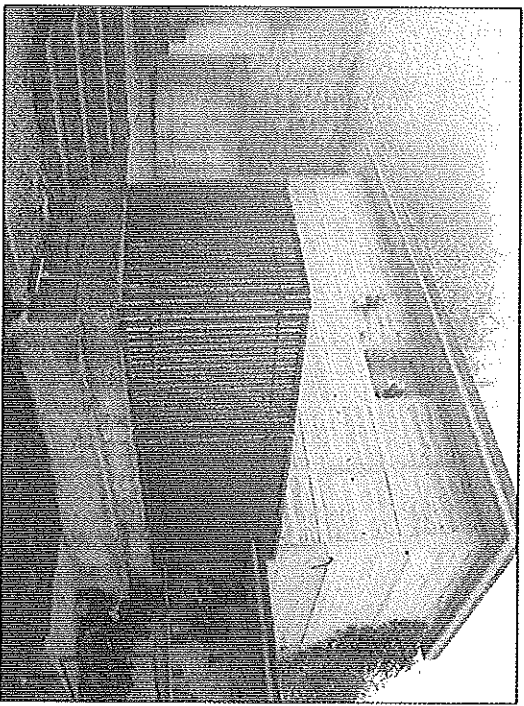

BLOCCO LOCULI N. 4

FRAZIONE COLLEIANO
Tav. C / 3