



Ministero dei Beni e delle Attività Culturali e del Turismo
RILIEVO SPEDITIVO DEL DANNO SUL PATRIMONIO CULTURALE IN CASO DI CALAMITA' NATURALI

SCHEDA INSEDIAMENTO

MODELLO I-EC

Prima sezione
(da compilare sempre)

I₁
 Data 25/07/2017 N° progressivo 19 N° Scheda 11116

I₂ - RIFERIMENTO VERTICALE

Bene complesso Bene individuo
 Denominazione bene complesso: CIMITERO DI ARICCI
 Numero schede beni componenti 1

I₃ - LOCALIZZAZIONE GEOGRAFICO AMMINISTRATIVA

Regione <u>MARITIME</u>	Istat <u>11</u>	Indirizzo 1 <input type="checkbox"/> via <u> </u>
Provincia <u>ASCIOLI PIEMONTE</u>	Istat <u>11</u>	2 <input type="checkbox"/> corso <u> </u>
Comune <u>BOGNAFANO</u>	Istat <u>1111</u>	3 <input type="checkbox"/> vicolo <u> </u>
Località <u>ARICCI</u>		4 <input type="checkbox"/> piazza <u> </u>
		5 <input type="checkbox"/> località num.civico <u>111</u>
N° complesso o aggregato <u>1111</u>		N° edificio <u>111</u>

I₄ - COORDINATE

FUSO (32-33-34) 11 DATUM ED50 WGS84 Nord/Lat
 Est/Long

I₅ - DESTINAZIONE D'USO ATTUALE

museo archivio biblioteca area archeologica
 culto uffici abitazione servizi struttura ricettiva-albergo
 non utilizzato altro CIMITERO

I₆ - CARATTERISTICHE DEL SITO

	SI		SI
In piano	<input type="checkbox"/>	Avvallamento	<input type="checkbox"/>
Su rilievo / su cresta / su vetta	<input type="checkbox"/>	In prossimità della costa	<input type="checkbox"/>
Su riperto	<input type="checkbox"/>	Scavato nel banco	<input type="checkbox"/>
In pendio / su versante	<input checked="" type="checkbox"/>	Ipogeo	<input type="checkbox"/>

I₇ - INFRASTRUTTURE

	SI	NO		SI	NO
Accesso pedonale	<input checked="" type="checkbox"/>	<input type="checkbox"/>	Rete viaria idonea in relazione al rischio	<input checked="" type="checkbox"/>	<input type="checkbox"/>
Accesso carrabile	<input checked="" type="checkbox"/>	<input type="checkbox"/>	Parcheggio nelle vicinanze	<input checked="" type="checkbox"/>	<input type="checkbox"/>
Accesso con mezzi pesanti	<input type="checkbox"/>	<input checked="" type="checkbox"/>	Spazi aperti a disposizione	<input checked="" type="checkbox"/>	<input type="checkbox"/>
Accesso con altezza inferiore a 4 metri	<input type="checkbox"/>	<input type="checkbox"/>	Altro <input type="checkbox"/>		

I₈ - IDENTIFICAZIONE DELL'EVENTO CALAMITOSO NATURALE

EVENTO	IDENTIFICAZIONE*	PARAMETRO DI CARATTERIZZAZIONE	VALORE MAX °
sisma	SISMA CENTRO ITALIA OTTOBRE 2016	magnitudo	Richter
alluvione		altezza dell'acqua	mm
esondazione		altezza dell'acqua raggiunta	m
nevicata eccezionale		altezza della neve	cm
gelata eccezionale		temperatura minima	°C
eruzione vulcanica		durata altezza massima dei lapilli	h km
nubifragio		millimetri di pioggia	mm
tromba d'aria		velocità del vento	km/h
frana		metri cubi di terreno franato	m³
altro:.....		

* inserire: per il sisma l'epicentro; per esondazione il corso d'acqua; per eruzione vulcanica il vulcano, in tutti gli altri casi l'area geografica o la località interessata dall'evento.

I₉ - DOCUMENTAZIONE FOTOGRAFICA ALLEGATA

SI NO

Area for photographic documentation with horizontal lines for text entry.

I₁₀ - COMPILATORE SCHEDA

Cognome	MALESINI	Nome	OSCARI
Ente/ufficio di appartenenza	MUNICIPIO DI ERICE	Fax	
	02181632131187	E-Mail	oscar.nalesini@beniculturali.it
Cognome	PIETRINI	Nome	LUIGI
Ente/ufficio di appartenenza	SIABIANI	Fax	
	02181632131187	E-Mail	luigi.pietrini@libero.it

11 - SCHEMI GRAFICI

SCHEMATIZZAZIONE DI LAYOUT DELL'INSEDIAMENTO (EVENTUALE)

ORIENTAMENTO

VEDI SCHEMA SEGUENTE

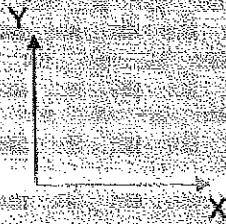



Ministero dei Beni e delle Attività Culturali e del Turismo
RILIEVO SPEDITIVO DEL DANNO SUL PATRIMONIO CULTURALE IN CASO DI CALAMITA' NATURALI

SCHEDA PER IL RILIEVO SPEDITIVO DEL DANNO SUL PATRIMONIO CULTURALE PER EVENTI SISMICI- MANUFATTI VARI

MODELLO M - ES

Seconda sezione
(da compilare per il bene individuale o per ogni bene componente)

M₁ - RIFERIMENTO VERTICALE

Bene individuo Bene componente

M₂ - RIFERIMENTO SCHEDA INSEDIAMENTO

N° Scheda 111102 Data 25/09/2017 Rilevatore NALCISINI PIERINI

M₃ - OGGETTO

Denominazione bene: CIMITIERO DI ASSICOLI
 Denominazione storica: _____
 Datazione: anno NOI DETERMINABILE ANTE XX SECOLO secolo _____ epoca _____
 Proprietà: COMUNALE Ultima trasformazione AMM. 2000
 Utilizzatore: _____

M₄ - TIPOLOGIA

Torre <input type="checkbox"/>	Edicola cimiteriale <input checked="" type="checkbox"/>	Mura storiche <input type="checkbox"/>	Fontana <input type="checkbox"/>	Porta <input type="checkbox"/>
Monumento archeologico <input type="checkbox"/>	Arco <input type="checkbox"/>	Portale <input type="checkbox"/>		

M₅ - DESTINAZIONE D'USO ATTUALE

spazio espositivo uffici servizi vari altro CIMITIERO non utilizzato

M₆ - POSIZIONE

Isolato Connesso con altri manufatti y su 1 lati

M₇ - DATI DIMENSIONALI (stimati rilevati)

Corpo principale	Larghezza mt. <u>13,34</u>	Lunghezza mt. <u>14,78</u>	Superficie mq. <u>197,2</u>	Altezza media mt. <u>---</u>
Corpi aggregati	Larghezza mt. <u>---</u>	Lunghezza mt. <u>---</u>	Superficie mq. <u>---</u>	Altezza massima mt. <u>---</u>

U.C.C.R. - MARCHE
SCHEDA 2° LIVELLO
VALIDATA
IN DATA 25/09/2017
Arch. B. DE MARTINI

M₈ - SCHEMI GRAFICI (pianse, sezioni, prospetti, illustrazione di dissesti particolari, allegare eventualmente fotocopie)

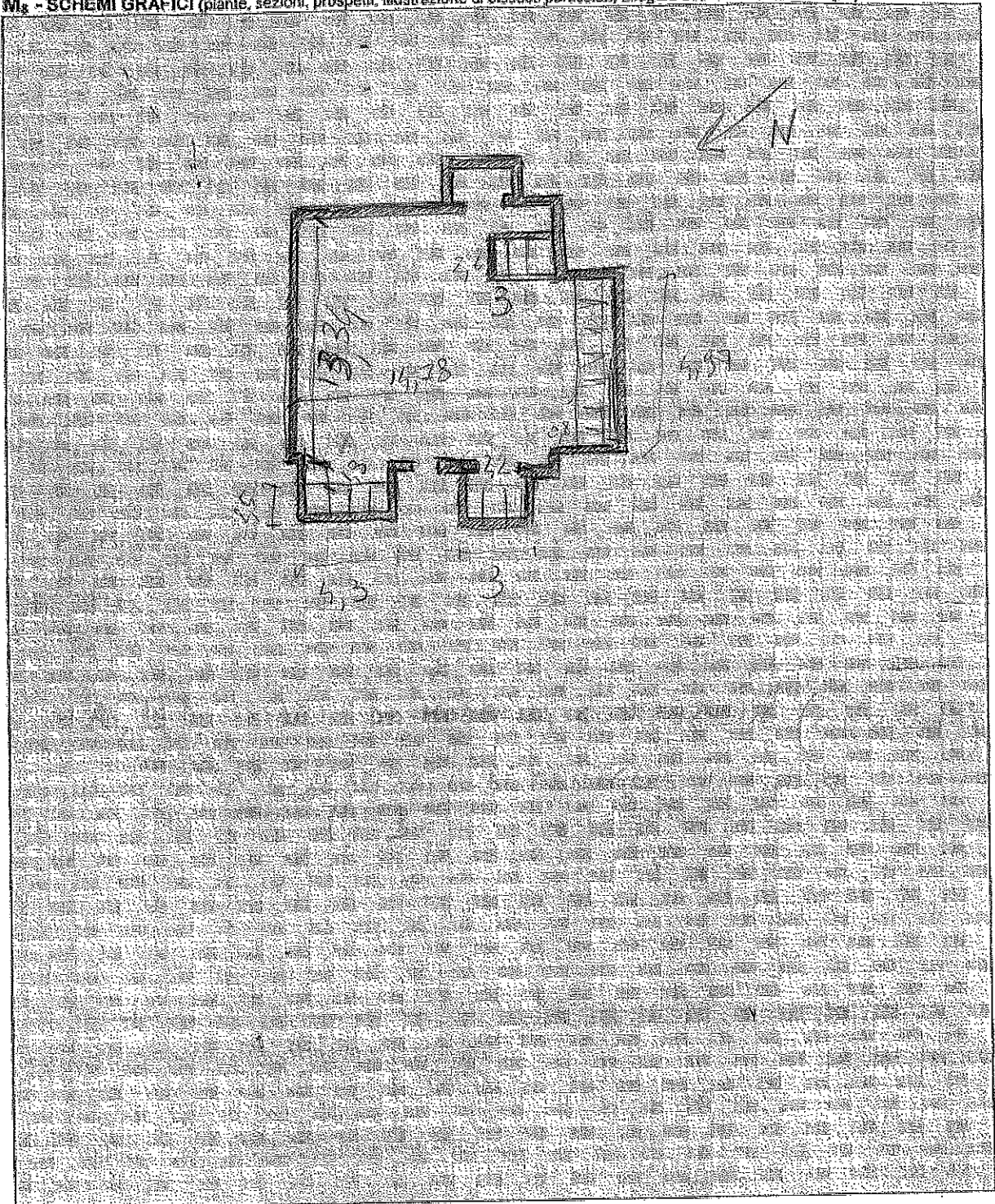

M₉ - PERICOLO ESTERNO

CAUSA POTENZIALE	PERICOLO SU:		PROVEDIMENTI DI P.I. ESEGUITI O SUGGERITI	
	EDIFICIO	VIA D'ACCESSO	DIVIETO DI ACCESSO	TRASENNE E PROTEZIONE PASSAGGI
CROLLI O CADUTE DA ALTRE COSTRUZIONI	<input type="checkbox"/>	<input type="checkbox"/>	<input type="checkbox"/>	<input type="checkbox"/>
ROTTURA DI RETI DI DISTRIBUZIONE	<input type="checkbox"/>	<input type="checkbox"/>	<input type="checkbox"/>	<input type="checkbox"/>

M₁₀ - DANNO RILEVATO

0 - □□□□ assenza di danno
 3 - ■■■■ danno medio

1 - □□□□ danno lieve
 4 - ■■■■ danno grave

2 - ■■■■ danno moderato
 5 - ■■■■ crollo

1. DANNEGGIAMENTO DELLE PARETI PER MECCANISMI FUORI PIANO

non rilevabile

parete n.	sup. interessata		
	<1/3	1/3 - 2/3	>2/3
1	□□□□	□□□□	□□□□
2	□□□□	□□□□	□□□□
3	□□□□	□□□□	□□□□
4	□□□□	□□□□	□□□□

2 - RIBALTAMENTO DEL CANTONALE (LEGATO AL CEMENTO OSSARIO "B")

non rilevabile

entità del danno ■■■■

Numero cantonali danneggiati 1

3 - MECCANISMI DI TAGLIO PARETI

non rilevabile

danno: lesioni inclinate (singole o incrociate) - lesioni in corrispondenza di discontinuità nella muratura pareti

entità del danno □□□□

superficie interessata <1/3
 tra 1/3 e 2/3
 >2/3

4 - ARCHI E PORTALI

non rilevabile

danno: lesioni nell'arco - scorrimento di conci - schiacciamento o lesioni orizzontali alla base dei piedritti

entità del danno □□□□

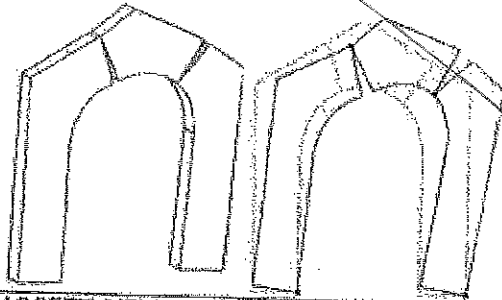

5 - AGGETTI (VELA, GUGLIE, PINNACOLI, STATUE)

non rilevabile

danno: evidenza di rotazioni permanenti o scorrimento - lesioni

entità del danno □□□□

N. di corpi aggetti interessati: _____



6 - TORRE CAMPANARIA ISOLATA

non rilevabile

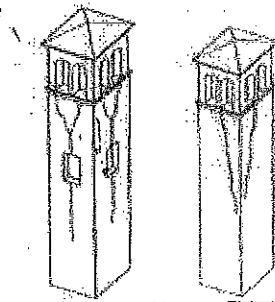

danno: lesioni vicino allo stacco dal corpo della chiesa -
lesioni a taglio o scorrimento - lesioni verticali o arcuate
(espulsione di uno o più angoli)

entità del danno

superficie interessata <1/3
 tra 1/3 e 2/3
 >2/3

7 - CELLA CAMPANARIA

non rilevabile

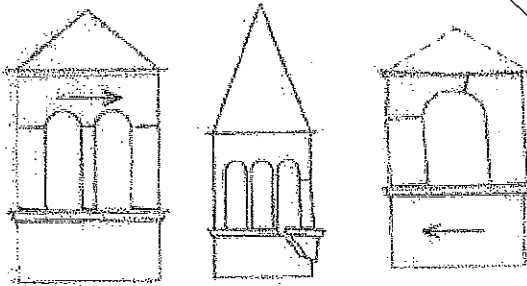

danno: lesioni negli archi - rotazioni o scorrimenti dei
pedritti

entità del danno

8 - ...CONVIMENTO... FOMBARDO
OSSARIO A DESTRA DELL' INGRESSO
 non rilevabile
(< 70 ANNI)

danno: ...OSSARIO... "B."

entità del danno

superficie interessata <1/3
 tra 1/3 e 2/3
 >2/3

9 -

non rilevabile

danno:

entità del danno

superficie interessata <1/3
 tra 1/3 e 2/3
 >2/3

10 -

non rilevabile

danno:

entità del danno

superficie interessata <1/3
 tra 1/3 e 2/3
 >2/3

M₁₁ - TIPO DI VISITA

Completa
 Parziale
 Solo dall'esterno
 Motivi ostativi

M₁₂ - PROVVEDIMENTI DI PRONTO INTERVENTO SUGGERITI

	PROVVEDIMENTI	INDICAZIONI QUANTITATIVE
1	Revisione manto di copertura	superficie: <input type="checkbox"/> <1/3 <input type="checkbox"/> tra 1/3 e 2/3 <input type="checkbox"/> >2/3
2	Copertura provvisoria	superficie: <input type="checkbox"/> <1/3 <input type="checkbox"/> tra 1/3 e 2/3 <input type="checkbox"/> >2/3
3	Puntellamenti	<input type="checkbox"/> pareti esterne <input type="checkbox"/> pareti interne <input type="checkbox"/> orizzontamenti <input type="checkbox"/>
4	Rimozione delle macerie	<input type="checkbox"/> zona esterna <input type="checkbox"/> zona interna
5	Transennamenti/recinzioni/ protezioni	numero di lati interessati
6	Consolidamenti localizzati	numero di consolidamenti
7	Messa in opera di cerchiatura	<input type="checkbox"/> pareti esterne <input type="checkbox"/> elementi aggettanti/svettanti <input type="checkbox"/> colonne <input type="checkbox"/>
7	Messa in opera di tiranti	<input type="checkbox"/> pareti esterne <input type="checkbox"/> pareti interne <input type="checkbox"/> orizzontamenti <input type="checkbox"/>
8	Ripristino smaltimento delle acque meteoriche	superficie di copertura: <input type="checkbox"/> <1/3 <input type="checkbox"/> tra 1/3 e 2/3 <input type="checkbox"/> >2/3
9	Monitoraggio	elementi da monitorare
10	Catalogazione e smontaggio delle parti pericolanti	numero elementi da smontare

M₁₃ - TIPOLOGIA DEI BENI CULTURALI PRESENTI E PROVVEDIMENTI DI PI

Tipologia	SI	n.	quantità totale (m ²)	percentuale di beni interessati dal p.i.	provvedimenti di pronto intervento (P/R/F) **
Affreschi	<input type="checkbox"/>		m ²		
Mosaici	<input type="checkbox"/>		m ²		
Stucchi	<input type="checkbox"/>		m ²		
Dipinti mobili su vario supporto	<input type="checkbox"/>		m ²		
Arredi (soffitti, amboni, pulpiti, stalli, corali)	<input type="checkbox"/>		m ²		
Arazzi	<input type="checkbox"/>		m ²		
Decorazioni in materiali vari staccate dalla collocazione originaria	<input type="checkbox"/>		m ²		
Altari	<input type="checkbox"/>		m ²		
Sculture/ rilievi architettonici asportabili	<input checked="" type="checkbox"/>		m ²	Y	
Reperiti archeologici	<input type="checkbox"/>		m ²		
Rilievi architettonici non asportabili	<input type="checkbox"/>		m ²		
Libri	<input type="checkbox"/>		m		
Stampe	<input type="checkbox"/>		m ²		
Documenti di archivio su vari supporti	<input type="checkbox"/>		m		
Altri (specificare)	<input type="checkbox"/>				

* nei depositi archeologici il dato si riferisce al numero di cassette contenenti reperti archeologici

** Protezioni o consolidamenti in loco: P - Rimozione/allontanamento; R - Raccolta e protezione dei frammenti; F

M14 - DESCRIZIONE DEI DANNI ALL'APPARATO DECORATIVO E ALLE OPERE D'ARTE (EVENTUALE)

M14.1 - Descrizione apparato decorativo o opera d'arte

.....

M14.2 - Descrizione danno

.....

M16 - NOTE

.....

M16 - DOCUMENTAZIONE ALLEGATA

SI NO

PLANIMETRIE FOTOGRAFIE

M17 - SQUADRA CHE HA ESEGUITO IL RILIEVO

SISMA		SQUADRA N. MAR 03	
Cognome e nome		Qualifica	Ente appartenenza
PEDRINI	LUIGI	ARCH.	SABXP-MI
NALESINI	OSCAR	ASS.TEC.	MU-CIV

Firma



Firma

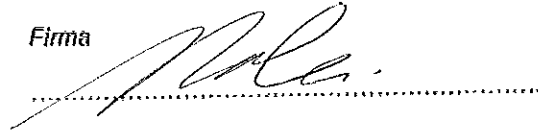

Firma

.....

Firma

.....

STATO DI PROGETTO

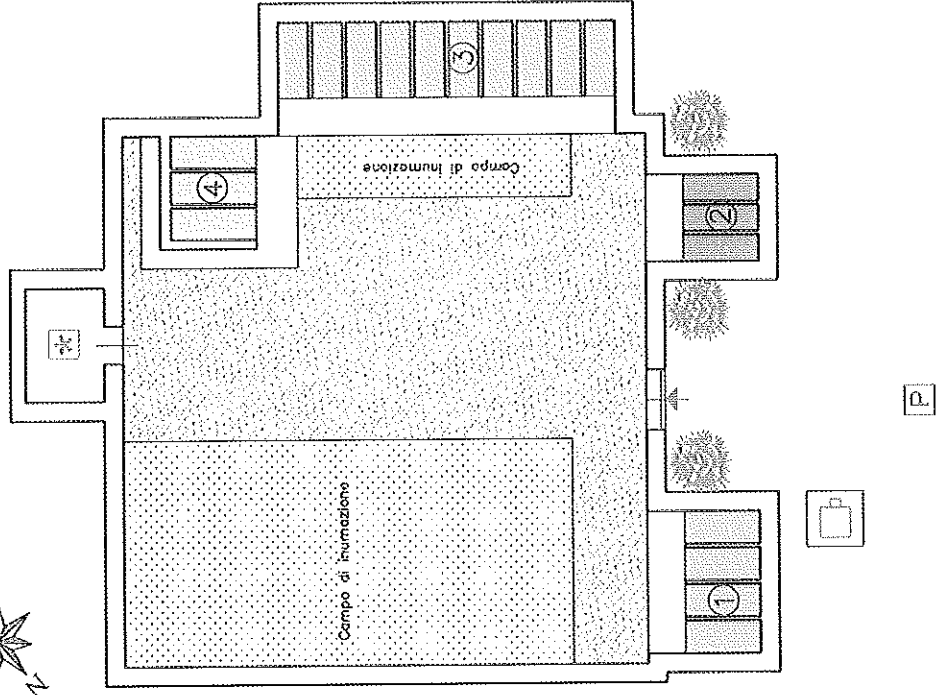

LEGENDA

- Obitorio
- Tombe di famiglia
- Loculi di vecchia costruzione
- Loculi di nuova costruzione
- Loculi stato di progetto
- Sopraelevazione
- Cappelline stato di progetto
- Campi di inumazione
- Campi di inumazione stato di progetto
- Zona a prato libera
- Cappella religiosa
- Fontanelle
- Arbusti
- Albeni
- Area destinata a parcheggio
- Entrata

CENSIMENTO LOCULI DISPONIBILI

- 1 - 20 loculi (10 vuoti di cui 0 liberi)
- 2 - 9 loculi (3 vuoti di cui 0 liberi)
- 3 - 40 loculi (16 vuoti di cui 0 liberi)
- 4 - 9 loculi (8 vuoti di cui 1 libero)

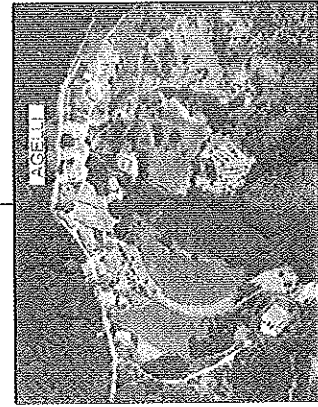

STATO DI FATTO

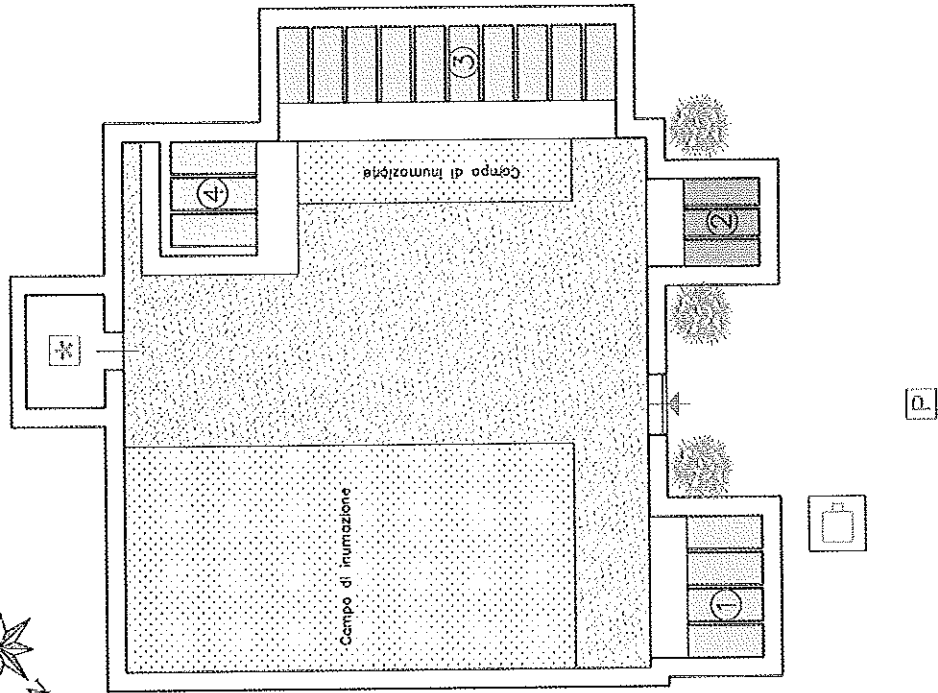

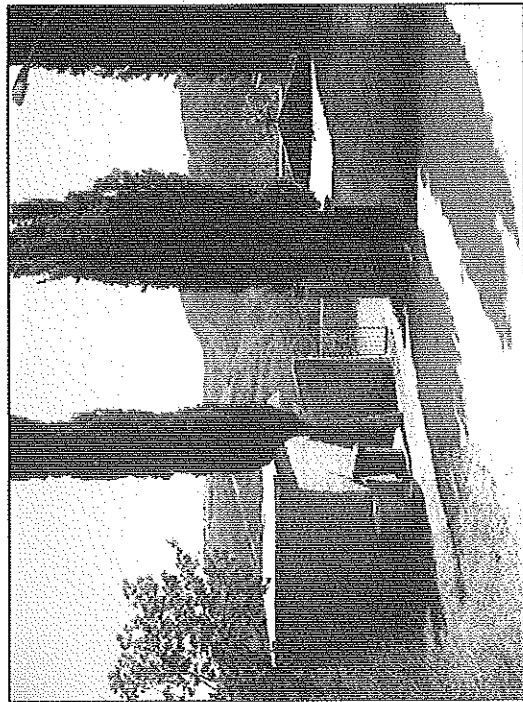

VISTA CIMITERO DA NORD

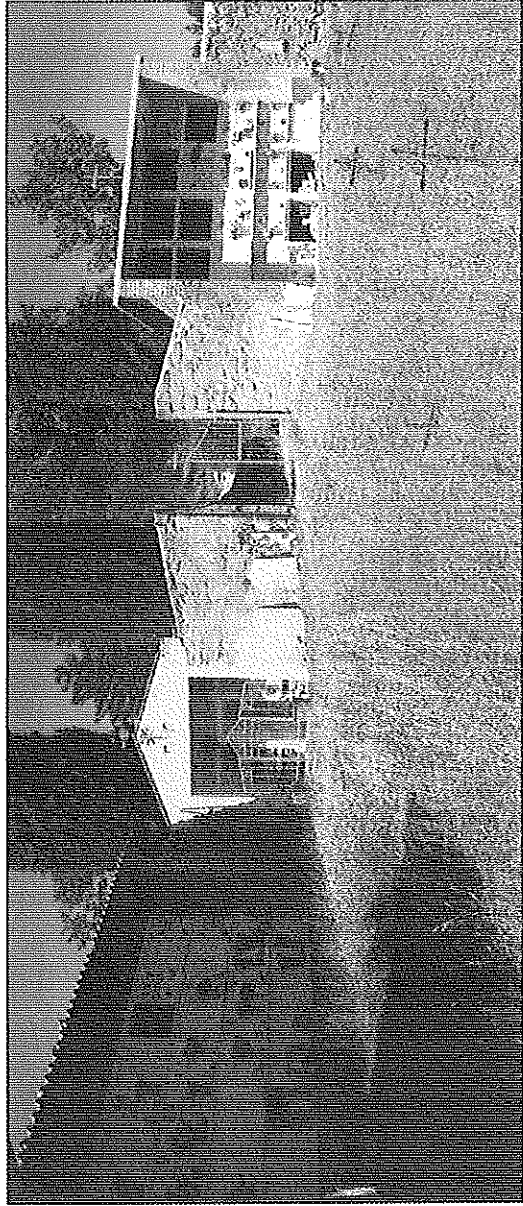

PANORAMICA INTERNO LATO NORD -- BLOCCHI LOCULI 1-2-3

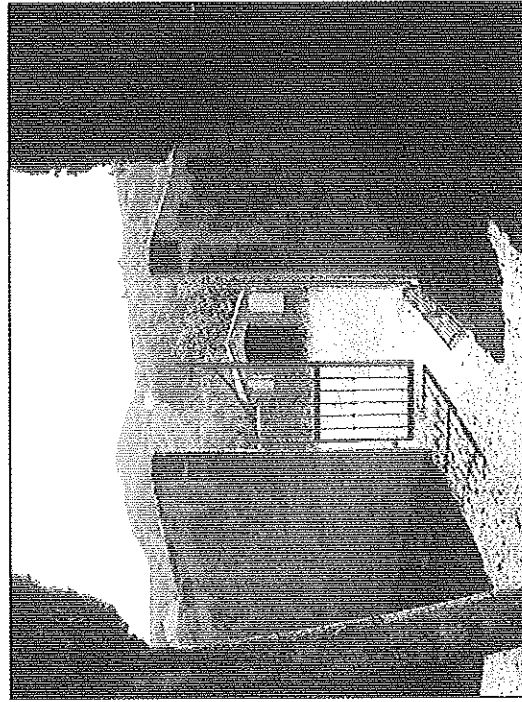

PARTICOLARE INGRESSO

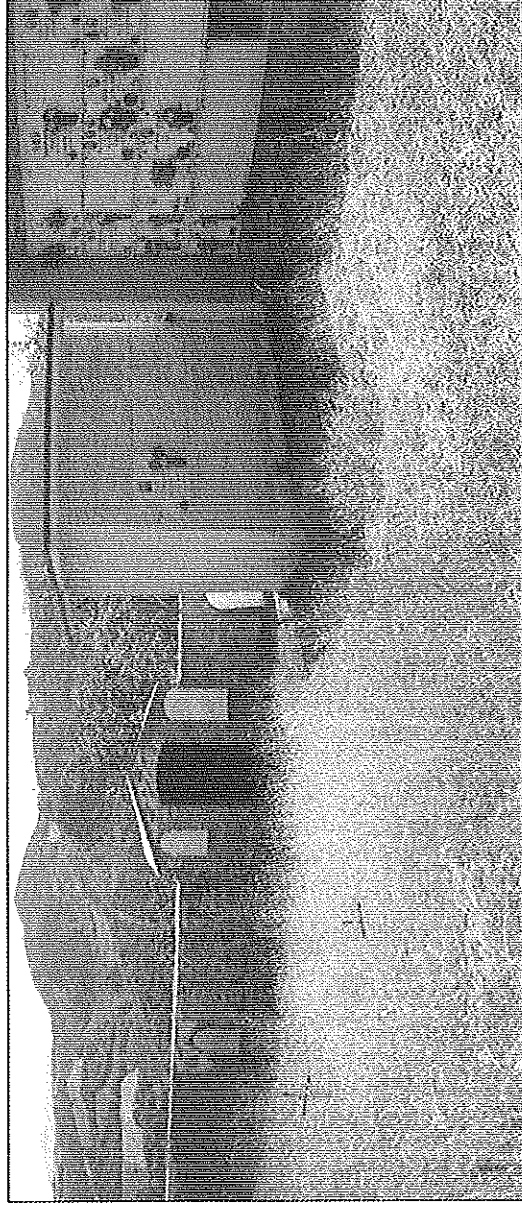

PANORAMICA INTERNA LATO SUD-OVEST -- BLOCCHI LOCULI 3-4 E CAPPELLINA

FRAZIONE AGELLI
Tav. B / 3

STRALCIO PLANIMETRIA AEROFOTOGRAMMETRICA

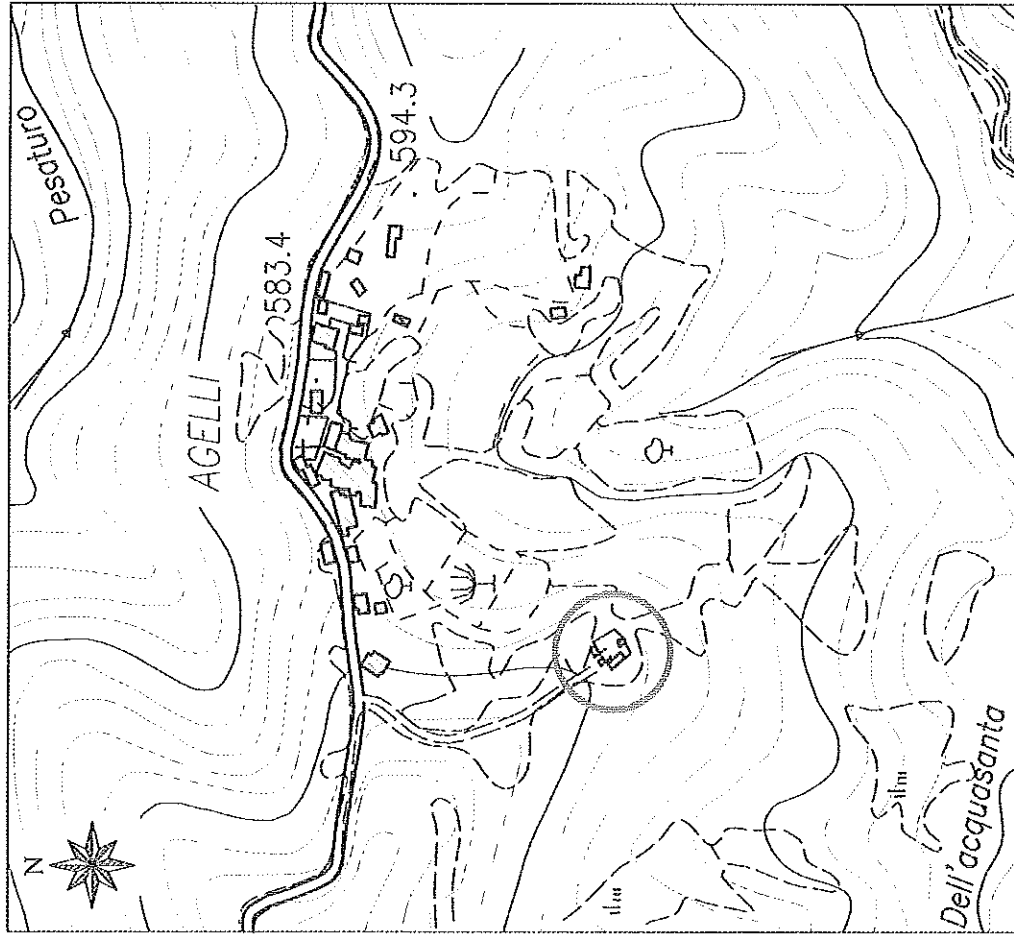

SCALA 1:5000

ESTRATTO PLANIMETRIA CATASTALE

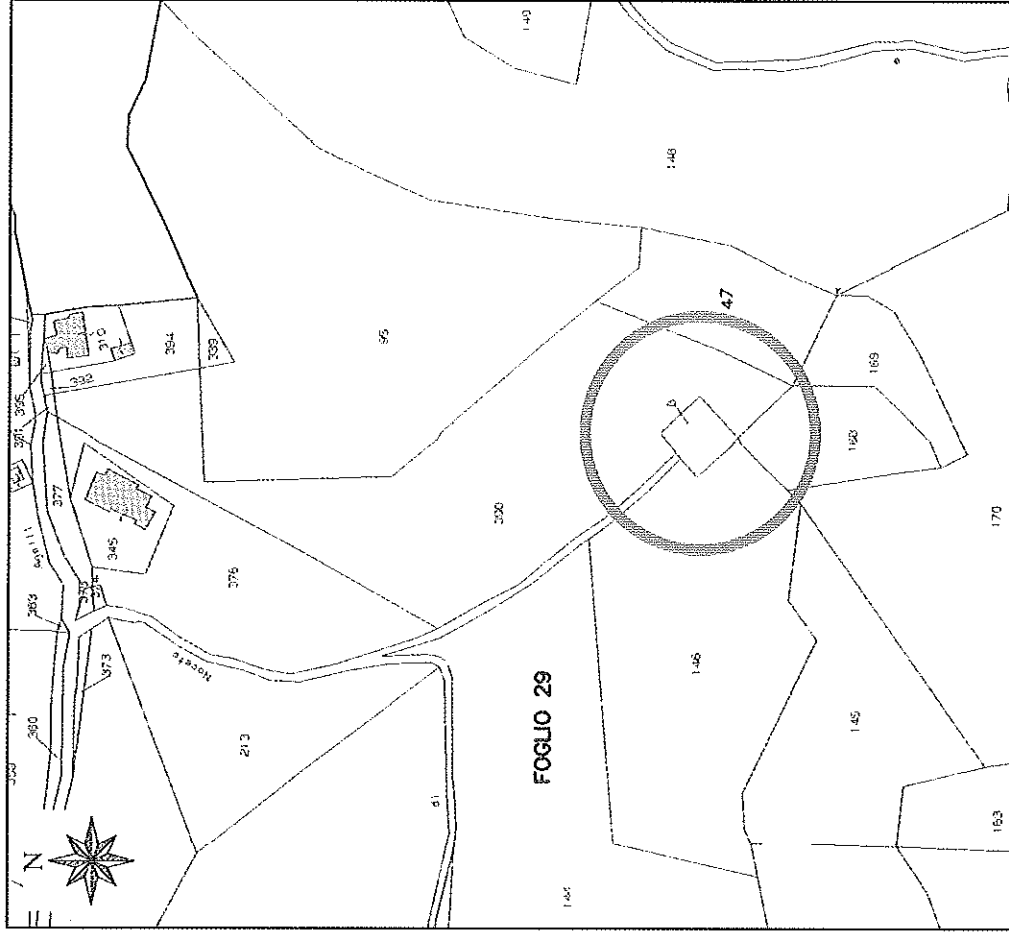

SCALA 1:2000

FRAZIONE AGELLI
Tav. B / 1