

10. 6303



Ministero dei Beni e delle Attività Culturali e del Turismo
RILIEVO SPEDITIVO DEL DANNO SUL PATRIMONIO CULTURALE IN CASO DI CALAMITA' NATURALI

SCHEDA INSEDIAMENTO

MODELLO I-EC
 Prima sezione
 (da compilare sempre)

1
 Data 31/03/2017 N° progressivo 117 N° Scheda 111021

12 - RIFERIMENTO VERTICALE

Bene complesso Bene individuo
 Denominazione bene complesso: CM STU QUOI 1011 MISTAIUO
 Numero schede beni componenti 11

13 - LOCALIZZAZIONE GEOGRAFICO AMMINISTRATIVA

Regione <u>MIC</u>	Istat <u>11</u>	Inizio	<u>MISTAIUO</u>
Provincia <u>MI</u>	Istat <u>11</u>	1 <input type="radio"/> via	<u>111111</u>
Comune <u>MISTAIUO</u>	Istat <u>11111</u>	2 <input type="radio"/> corso	<u>111111</u>
Località <u>MISTAIUO</u>		3 <input type="radio"/> vicolo	<u>111111</u>
		4 <input type="radio"/> piazza	<u>111111</u>
		5 <input checked="" type="radio"/> località	num.civico <u>1111</u>
	N° complesso o aggregato <u>1111</u>		N° edificio <u>1111</u>

14 - COORDINATE

FUSO (32-33-34) 11 DATUM ED50 WGS84
 Nord/Lat 4254314N
 Est/Long 121701617E

15 - DESTINAZIONE D'USO ATTUALE

museo archivio biblioteca area archeologica
 culto uffici abitazione servizi struttura ricettiva-albergo
 non utilizzato altro 101111111111

16 - CARATTERISTICHE DEL SITO

	SI		SI
In piano	<input type="checkbox"/>	Avvallamento	<input type="checkbox"/>
Su rilievo / su cresta / su vetta	<input checked="" type="checkbox"/>	In prossimità della costa	<input type="checkbox"/>
Su riperto	<input type="checkbox"/>	Scavato nel banco	<input type="checkbox"/>
In pendio / su versante	<input type="checkbox"/>	Ipogeo	<input type="checkbox"/>

17 - INFRASTRUTTURE

	SI	NO		SI	NO
Accesso pedonale	<input checked="" type="checkbox"/>	<input type="checkbox"/>	Rete viaria idonea in relazione al rischio	<input checked="" type="checkbox"/>	<input type="checkbox"/>
Accesso carrabile	<input checked="" type="checkbox"/>	<input type="checkbox"/>	Parcheggio nelle vicinanze	<input checked="" type="checkbox"/>	<input type="checkbox"/>
Accesso con mezzi pesanti	<input checked="" type="checkbox"/>	<input type="checkbox"/>	Spazi aperti a disposizione	<input checked="" type="checkbox"/>	<input type="checkbox"/>
Accesso con altezze inferiore a 4 metri	<input type="checkbox"/>	<input type="checkbox"/>	Altro <input type="checkbox"/>		

I₈ - IDENTIFICAZIONE DELL'EVENTO CALAMITOSO NATURALE

EVENTO	IDENTIFICAZIONE*	PARAMETRO DI CARATTERIZZAZIONE	VALORE MAX ¹
sisma	MAX MCS 2016	magnitudo	<input type="checkbox"/> <input type="checkbox"/> <input type="checkbox"/> Richter
alluvione		altezza dell'acqua	<input type="checkbox"/> <input type="checkbox"/> <input type="checkbox"/> <input type="checkbox"/> mm
esondazione		altezza dell'acqua raggiunta	<input type="checkbox"/> <input type="checkbox"/> <input type="checkbox"/> <input type="checkbox"/> m
nevicata eccezionale		altezza della neve	<input type="checkbox"/> <input type="checkbox"/> <input type="checkbox"/> <input type="checkbox"/> cm
gelata eccezionale		temperatura minima	<input type="checkbox"/> <input type="checkbox"/> <input type="checkbox"/> <input type="checkbox"/> °C
eruzione vulcanica		durata	<input type="checkbox"/> <input type="checkbox"/> <input type="checkbox"/> <input type="checkbox"/> h
		altezza massima dei lapilli	<input type="checkbox"/> <input type="checkbox"/> <input type="checkbox"/> <input type="checkbox"/> km
nubifragio		millimetri di pioggia	<input type="checkbox"/> <input type="checkbox"/> <input type="checkbox"/> <input type="checkbox"/> mm
tromba d'aria		velocità del vento	<input type="checkbox"/> <input type="checkbox"/> <input type="checkbox"/> <input type="checkbox"/> km/h
frana		metri cubi di terreno franato	<input type="checkbox"/> <input type="checkbox"/> <input type="checkbox"/> <input type="checkbox"/> m ³
altro:			<input type="checkbox"/> <input type="checkbox"/> <input type="checkbox"/> <input type="checkbox"/>

* inserire: per il sisma l'epicentro; per esondazione il corso d'acqua; per eruzione vulcanica il vulcano, in tutti gli altri casi l'area geografica o la località interessata dall'evento.

I₉ - DOCUMENTAZIONE FOTOGRAFICA ALLEGATA

SI NO

I₁₀ - COMPILATORE SCHEDA

Cognome	<u>RIVILIMI</u>	Nome	<u>RIGATTI</u>
Ente/ufficio di appartenenza	<u>MUNICIPALITÀ</u>		
<u>31012</u>	Fax	E-Mail:	
Cognome	<u>RIQUARDI</u>	Nome	<u>CHIQUARDI</u>
Ente/ufficio di appartenenza	<u>REGIONALISTICO</u>		
<u>01656</u>	Fax	E-Mail:	

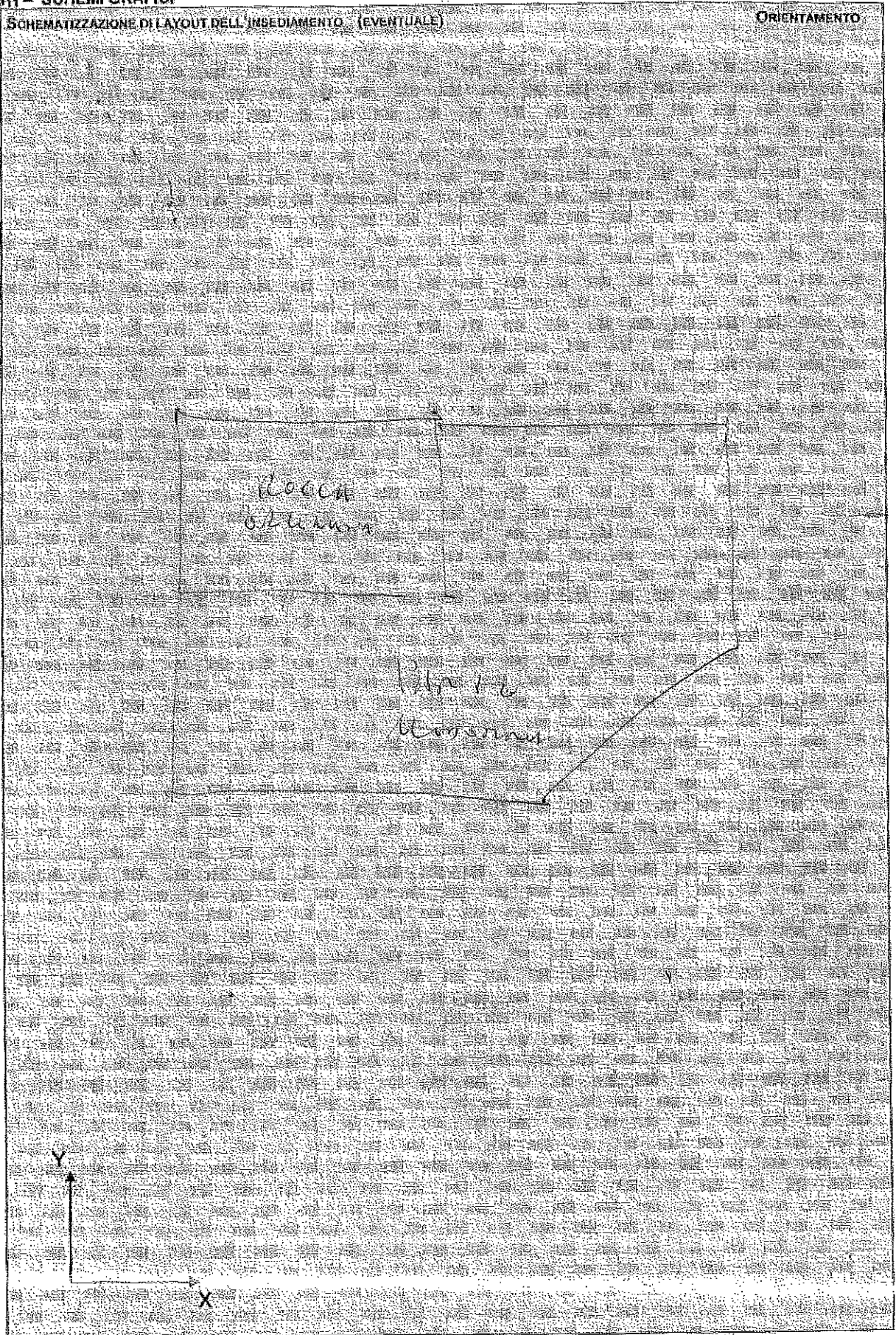



MINISTERO
PER I BENI
E LE ATTIVITÀ
CULTURALI

Ministero dei Beni e delle Attività Culturali e del Turismo

RILIEVO SPEDITIVO DEL DANNO SUL PATRIMONIO CULTURALE IN CASO DI CALAMITÀ NATURALI

SCHEDA PER IL RILIEVO SPEDITIVO DEL DANNO SUL PATRIMONIO CULTURALE PER EVENTI SISMICI- MANUFATTI VARI

MODELLO M - ES

Seconda sezione
(da compilare per il bene individuo o per ogni bene componente)

M₁ - RIFERIMENTO VERTICALE

Bene Individuo Bene componente

M₂ - RIFERIMENTO SCHEDA INSEDIAMENTO

N° Scheda 111072 Data 30/11/2017 Rilevatore _____

M₃ - OGGETTO

Denominazione bene: CASTELLO DI MONVALLE
Denominazione storica: _____
Datazione: anno _____ secolo XIII epoca _____ Ultima trasformazione 1971
Proprietà: COMUNE DI MONVALLE 3161471014731
Utilizzatore: _____

197
A.G.
P. Anzani
(Comune)

M₄ - TIPOLOGIA

Torre <input type="checkbox"/>	Edicola cimiteriale <input type="checkbox"/>	Mura storiche <input type="checkbox"/>	Fontana <input type="checkbox"/>	Porta <input type="checkbox"/>
Monumento archeologico <input type="checkbox"/>	Arco <input type="checkbox"/>	Portale <input type="checkbox"/>	ROCCA CASTELLO <input checked="" type="checkbox"/>	

M₅ - DESTINAZIONE D'USO ATTUALE

spazio espositivo uffici servizi vari altro ROCCA CASTELLO non utilizzato

M₆ - POSIZIONE

Isolato Connesso con altri manufatti su 1072 lati

M₇ - DATI DIMENSIONALI (stimati rilevati)

Corpo principale	Larghezza mt.	Lunghezza mt.	Superficie mq.	Altezza media mt.
	<u> </u>	<u> </u>	<u> </u>	<u> </u>
Corpi aggregati	Larghezza mt.	Lunghezza mt.	Superficie mq.	Altezza massima mt.
	<u> </u>	<u> </u>	<u> </u>	<u> </u>

U.C.C.R. - MARCHE
SCHEDA 2° LIVELLO
VALIDATA
IN DATA 4.12.17
Arch. B. DE MARTINO

M₈ - SCHEMI GRAFICI (pianie, sezioni, prospetti, illustrazione di dissesti particolari, allegare eventualmente fotocopie)

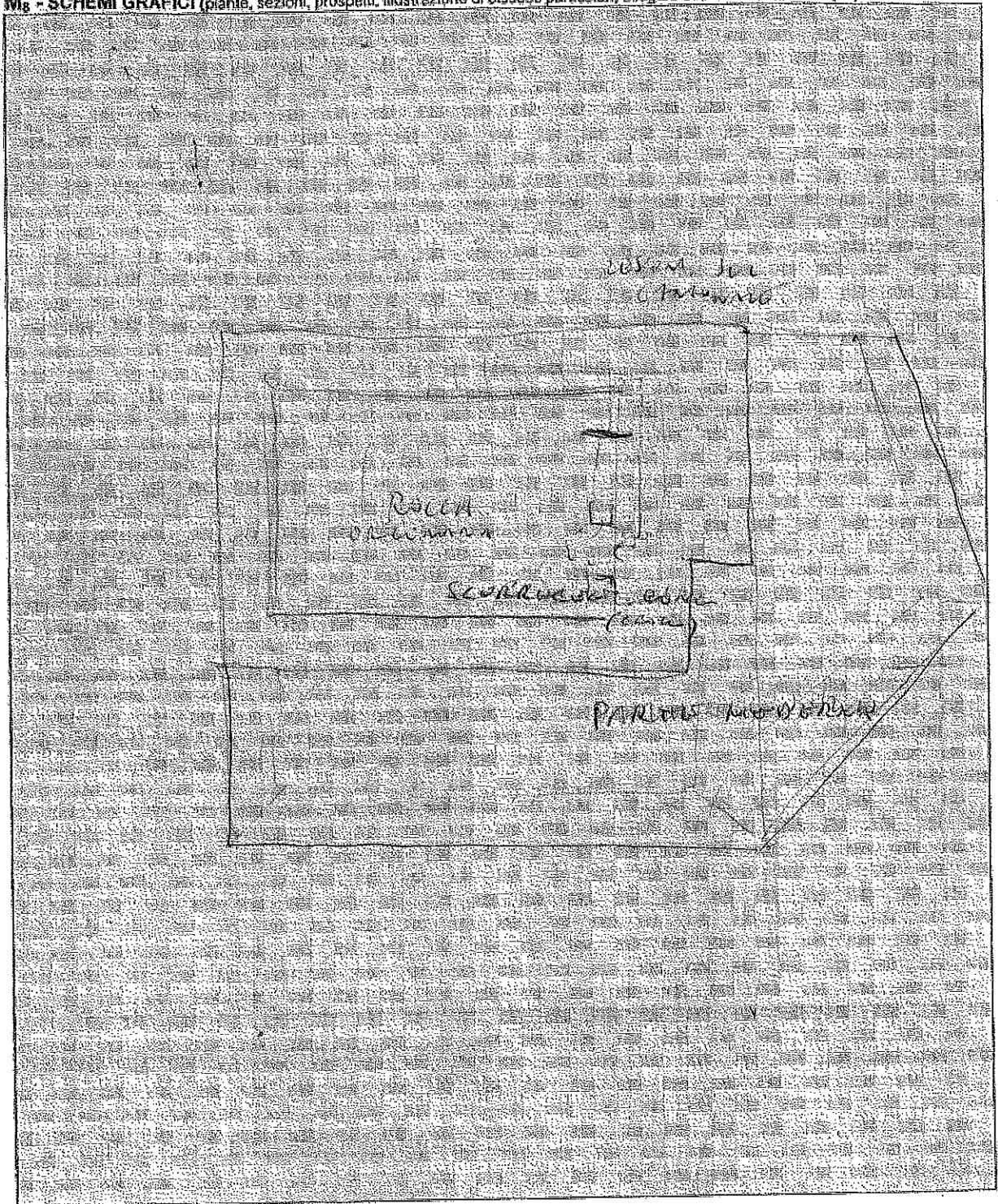

M₉ - PERICOLO ESTERNO

CAUSA POTENZIALE	PERICOLO SU		PROVEDIMENTI DI P.I. ESEGUITI O SUGGERITI	
	EDIFICIO	VIA D'ACCESSO	DIVIETO DI ACCESSO	TRANSENNE E PROTEZIONE PASSAGGI
CROLLI O CADUTE DA ALTRE COSTRUZIONI	<input type="checkbox"/>	<input type="checkbox"/>	<input type="checkbox"/>	<input type="checkbox"/>
ROTTURA DI RETI DI DISTRIBUZIONE	<input type="checkbox"/>	<input type="checkbox"/>	<input type="checkbox"/>	<input type="checkbox"/>

M₁₀ - DANNO RILEVATO

0 - □□□□□ assenza di danno
 3 - ■■■■■ danno medio

1 - ■□□□□ danno lieve
 4 - ■■■■■ danno grave

2 - ■■■□□□ danno moderato
 5 - ■■■■■ crollo

1. DANNEGGIAMENTO DELLE PARETI PER MECCANISMI FUORI PIANO

non rilevabile

parete n.	sup. interessata		
	<1/3	1/3 ÷ 2/3	>2/3
1	□□□□□	□□□□□	□□□□□
2	□□□□□	□□□□□	□□□□□
3	□□□□□	□□□□□	□□□□□
4	□□□□□	□□□□□	□□□□□

2 - RIBALTAMENTO DEL CANTONALE

non rilevabile

entità del danno □□□□□

Numero cantonali danneggiati _____

3 - MECCANISMI DI TAGLIO PARETI

non rilevabile

danno: lesioni inclinate (singole o incrociate) - lesioni in corrispondenza di discontinuità nella muratura pareti

entità del danno □□□□□

superficie interessata <1/3
 tra 1/3 e 2/3
 >2/3

4 - ARCHI E PORTALI

non rilevabile

danno: lesioni nell'arco - (scorrimento di conc) - schiacciamento o lesioni orizzontali alla base dei piedritti

entità del danno ■■■■■

(Libro CROCCO CAVI
 ARCO)

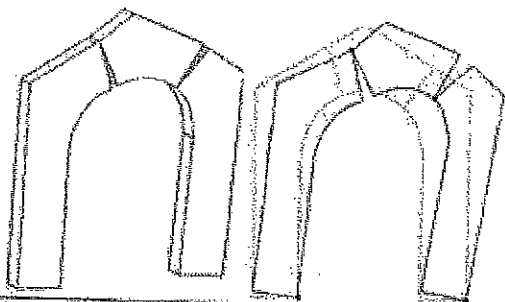

5 - AGGETTI (VELA, GUGLIE, PINNACOLI, STATUE)

non rilevabile

danno: evidenza di rotazioni permanenti o scorrimento - lesioni

entità del danno □□□□□

N. di corpi aggetti interessati: _____



6 - TORRE CAMPANARIA ISOLATA

non rilevabile

danno: lesioni vicino allo stacco dal corpo della chiesa -
lesioni a taglio o scorrimento - lesioni verticali o arcuate
(espulsione di uno o più angoli)

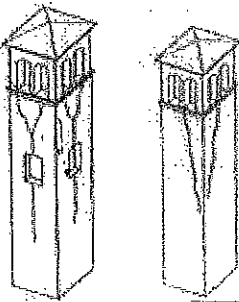

entità del danno

superficie interessata <1/3
 tra 1/3 e 2/3
 >2/3

7 - CELLA CAMPANARIA

non rilevabile

danno: lesioni negli archi - rotazioni o scorrimenti dei
pedritti

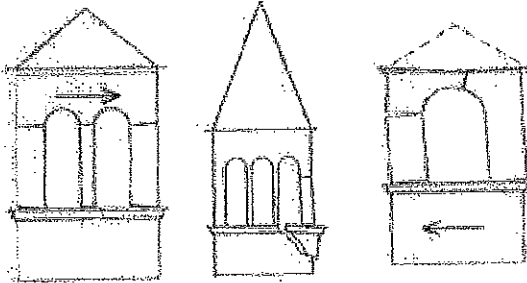

entità del danno

8 - TORRE

non rilevabile

danno: LESIONI DI TAGLIO ANGOLI

entità del danno

superficie interessata <1/3
 tra 1/3 e 2/3
 >2/3

9 -

non rilevabile

danno:

entità del danno

superficie interessata <1/3
 tra 1/3 e 2/3
 >2/3

10 -

non rilevabile

danno:

entità del danno

superficie interessata <1/3
 tra 1/3 e 2/3
 >2/3

M₁₁ - TIPO DI VISITA

Completa	<input checked="" type="checkbox"/>	Parziale	<input type="checkbox"/>	Solo dall'esterno	<input type="checkbox"/>	Motivi ostativi
----------	-------------------------------------	----------	--------------------------	-------------------	--------------------------	-----------------	-------

M₁₂ - PROVVEDIMENTI DI PRONTO INTERVENTO SUGGERITI

	PROVVEDIMENTI	INDICAZIONI QUANTITATIVE
1	Revisione manto di copertura	superficie: <input type="checkbox"/> <1/3 <input type="checkbox"/> tra 1/3 e 2/3 <input type="checkbox"/> >2/3
2	Copertura provvisoria	superficie: <input type="checkbox"/> <1/3 <input type="checkbox"/> tra 1/3 e 2/3 <input type="checkbox"/> >2/3
3	Puntellamenti	<input type="checkbox"/> pareti esterne <input type="checkbox"/> pareti interne <input type="checkbox"/> orizzontamenti <input type="checkbox"/>
4	Rimozione delle macerie	<input checked="" type="checkbox"/> zona esterna <input checked="" type="checkbox"/> zona interna (torre o masso rocca)
5	Trasennamenti/recinzioni/ protezioni	numero di lati interessati.....
6	Consolidamenti localizzati	numero di consolidamenti
7	Messa in opera di cerchiatura	<input type="checkbox"/> pareti esterne <input type="checkbox"/> elementi aggettanti/svettanti <input type="checkbox"/> colonne <input type="checkbox"/>
7	Messa in opera di tiranti	<input type="checkbox"/> pareti esterne <input type="checkbox"/> pareti interne <input type="checkbox"/> orizzontamenti <input type="checkbox"/>
8	Ripristino smaltimento delle acque meteoriche	superficie di copertura: <input type="checkbox"/> <1/3 <input type="checkbox"/> tra 1/3 e 2/3 <input type="checkbox"/> >2/3
9	Monitoraggio	elementi da monitorare.....
10	Catalogazione e smontaggio delle parti pericolanti	numero elementi da smontare.....

M₁₃ - TIPOLOGIA DEI BENI CULTURALI PRESENTI E PROVVEDIMENTI DI PI

Tipologia	SI	n.	quantità totale (m ²)	percentuale di beni interessati dai p.t.	provvedimenti di pronto intervento (P/R/F)**
Affreschi	<input type="checkbox"/>		m ²		
Mosaici	<input type="checkbox"/>		m ²		
Stucchi	<input type="checkbox"/>		m ²		
Dipinti mobili su vario supporto	<input type="checkbox"/>		m ²		
Arredi (soffitti, amboni, pulpito, stali, corali)	<input type="checkbox"/>		m ²		
Arazzi	<input type="checkbox"/>		m ²		
Decorazioni in materiali vari staccate dalla collocazione originaria	<input type="checkbox"/>		m ²		
Altari	<input type="checkbox"/>		m ²		
Sculture/ rilievi architettonici asportabili	<input checked="" type="checkbox"/>		m ³	Y	
Reperti archeologici	<input type="checkbox"/>		m ³		
Rilievi architettonici non asportabili	<input type="checkbox"/>		m ²		
Libri	<input type="checkbox"/>		m		
Stampe	<input type="checkbox"/>		m ²		
Documenti di archivio su vari supporti	<input type="checkbox"/>		m		
Altri (specificare)	<input type="checkbox"/>				

* nei depositi archeologici il dato si riferisce al numero di cassette contenenti reperti archeologici

** Protezioni o consolidamenti in loco: P - Rimozione/allontanamento; R - Raccolta e protezione dei frammenti; F

M14 - DESCRIZIONE DEI DANNI ALL'APPARATO DECORATIVO E ALLE OPERE D'ARTE (EVENTUALE)

M14.1 - Descrizione apparato decorativo o opera d'arte

- IL PAVIMENTO IN STUCCO CON DISEGNI CON ALCANTARA PER AMBITO CASALE

M14.2 - Descrizione danno

M15 - NOTE

IL CASALE È STATO OGGETTO DI REVISIONE POST. '92.
 LA PARTE DI STUCCO È STATA RICOPIATA AL FINE
 DI COMPLETARE IL COMPLESSO STUCCATO IN TUTTA LA
 AREA DI RIFINITURA DEL 3° P. CA.
 PER IL PAVIMENTO LAVORO DI TAVOLE QUADRATE E QUADRATE
 SULL'AMBITO E IN TUTTE LE PARTI DEL CASALE
 SI ACCORRE ALLA RICCA ORNAMENTAZIONE

M16 - DOCUMENTAZIONE ALLEGATA

SI NO

M17 - SQUADRA CHE HA ESEGUITO IL RILIEVO

SISMA		SQUADRA N. 1402/02	
Cognome e nome	Qualifica	Ente appartenenza	
PULINI PIETRO	ARCH	MIBAC	
PALOMBA OTTORINO	F.T.	POLO LUSCIGLIO MONZO	

Firma

[Handwritten signature]

Firma

.....

Firma

[Handwritten signature]

Firma

.....