



Ministero
dei beni e delle
attività culturali
e del turismo

Ministero dei Beni e delle Attività Culturali e del Turismo

RILIEVO SPEDITIVO DEL DANNO SUL PATRIMONIO CULTURALE IN CASO DI CALAMITA' NATURALI

SCHEDA PER IL RILIEVO SPEDITIVO DEL DANNO SUL PATRIMONIO CULTURALE PER EVENTI SISMICI - PALAZZI

MODELLO P - ES

Seconda sezione

(da compilare per il bene individuo o per ogni bene componente)

P₁ - RIFERIMENTO VERTICALE

<input checked="" type="checkbox"/> Bene individuo	<input type="checkbox"/> Bene componente
--	--

P₂ - RIFERIMENTO SCHEDA INSEDIAMENTO

N° Scheda	000001	Data	23 01 2017	Rilevatore	
-----------	--------	------	------------	------------	--

P₃ - OGGETTO

Denominazione bene:	CASA PARROCCHIALE IN VALLE DI...								
Denominazione storica:	CASA PARROCCHIALE IN VALLE DI...								
Datazione:	anno	1729	secolo	II	epoca	II	Ultima trasformazione	II	
Proprietà:	DIOCESI DI ASCOLI PICENO					☎			
Utilizzatore:	DON ANGELO NATARUCCI					☎	3994164106		

P₄ - DESTINAZIONE D'USO ATTUALE

<input type="checkbox"/> museo	<input type="checkbox"/> archivio	<input type="checkbox"/> biblioteca	<input type="checkbox"/> area archeologica	<input type="checkbox"/> culto	<input type="checkbox"/> uffici	<input type="checkbox"/> struttura ricettiva-albergo
<input type="checkbox"/> servizi	<input type="checkbox"/> abitazione	<input type="checkbox"/> altro				<input checked="" type="checkbox"/> non utilizzato

P₅ - CARATTERISTICHE DI FRUIZIONE PREVALENTE

Uso pubblico	SI <input type="checkbox"/> NO <input checked="" type="checkbox"/>	Abitazione principale	SI <input type="checkbox"/> NO <input checked="" type="checkbox"/>
--------------	--	-----------------------	--

P₆ - POSIZIONE

<input type="checkbox"/> Isolato	<input checked="" type="checkbox"/> Connesso con altri edifici	su	11	lati
----------------------------------	--	----	----	------

P₇ - REGOLARITA' E FORMA PLANIMETRICA

	Regolare	Non regolare	Forma in pianta	<input type="checkbox"/> rettangolare	<input type="checkbox"/> rett allungata	<input type="checkbox"/> a L
Pianta	<input type="checkbox"/>	<input checked="" type="checkbox"/>		<input type="checkbox"/> a C	<input type="checkbox"/> a corti	<input checked="" type="checkbox"/> altro
Elevazione	<input type="checkbox"/>	<input checked="" type="checkbox"/>	<input checked="" type="checkbox"/> porticati <input type="checkbox"/> logge <input checked="" type="checkbox"/> cavedi <input type="checkbox"/> atri <input checked="" type="checkbox"/> scale <input type="checkbox"/> atrio			
Disposizione muri interni	<input type="checkbox"/>	<input checked="" type="checkbox"/>	<input checked="" type="checkbox"/> corpi annessi <input type="checkbox"/> elementi aggettanti <input type="checkbox"/> cortili interni			
Disposizione aperture	<input type="checkbox"/>	<input checked="" type="checkbox"/>	<input checked="" type="checkbox"/> Discontinuità costruttive e del materiale			
Numero di piani massimo	1					

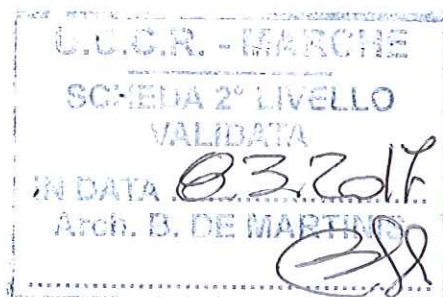

P₈ – EIDOTIPO E SUDDIVISIONE IN ELEMENTI

SUDDIVISIONE IN AREE					INDIVIDUAZIONE CORPI SCALA E CORPI ANNESSI	INDIVIDUAZIONE COPERTURE
<div> <div>Area</div> <div> <div></div> <div></div> <div></div> <div></div> </div> </div>					<div> <div>N° totale corpi scala:</div> <div></div> <div></div> <div></div> </div>	
<div> <div>Sup.[m²]</div> <div> <div></div> <div></div> <div></div> <div></div> </div> </div>					<div> <div>N° totale corpi annessi:</div> <div></div> <div></div> <div></div> </div>	<div> <div>Copertura</div> <div> <div></div> <div></div> <div></div> <div></div> </div> </div>
<div> <div>N</div> <div> <div></div> <div></div> <div></div> <div></div> </div> </div>						<div> <div>Sup.[m²]</div> <div> <div></div> <div></div> <div></div> <div></div> </div> </div>
<div> <div>° piani</div> <div> <div></div> <div></div> <div></div> <div></div> </div> </div>						

SCHEMATIZZAZIONE DELLA PLANIMETRIA E DELLA SEZIONE

ORIENTAMENTO

ALLEGATI

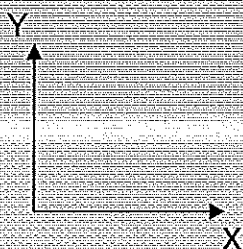

P₉ – PERICOLO ESTERNO

CAUSA POTENZIALE	PERICOLO SU		PROVVEDIMENTI DI P.I. ESEGUITI O SUGGERITI	
	EDIFICIO	VIA D'ACCESSO	DIVIETO DI ACCESSO	TRANSENNE E PROTEZIONE PASSAGGI
Crolli o cadute da altre costruzioni	<input type="checkbox"/>	<input type="checkbox"/>	<input type="checkbox"/>	<input type="checkbox"/>
Rottura di reti di distribuzione	<input type="checkbox"/>	<input type="checkbox"/>	<input type="checkbox"/>	<input type="checkbox"/>

P₁₀ – DANNO RILEVATO –

LIVELLO DI DANNO

0 - ☐☐☐☐ assenza di danno 1 - ☐☐☐☐ danno lieve 2 - ☐☐☐☐ danno moderato
3 - ☐☐☐☐ danno grave 4 - ☐☐☐☐ danno molto grave 5 - ☐☐☐☐ crollo

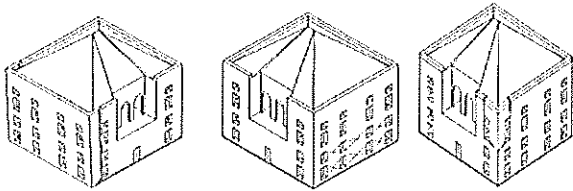
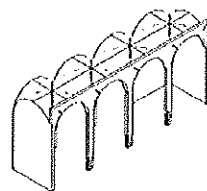
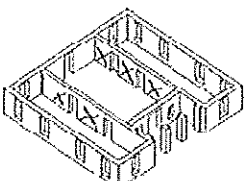
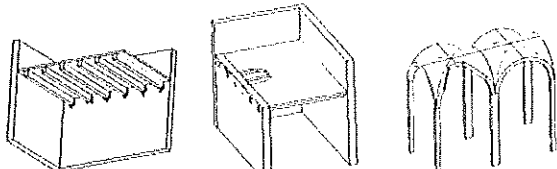
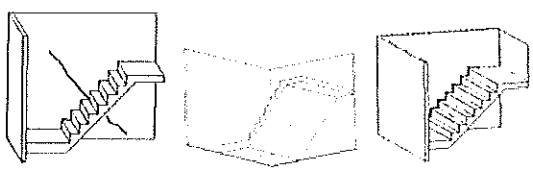
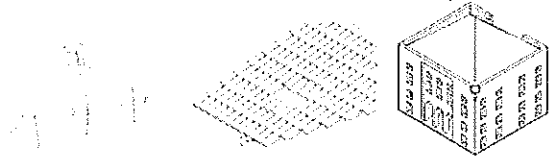
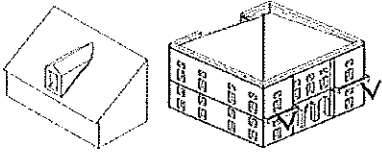
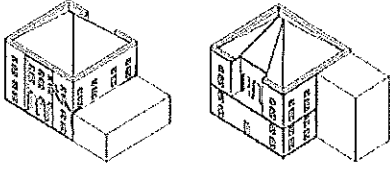
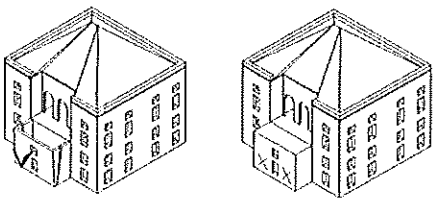
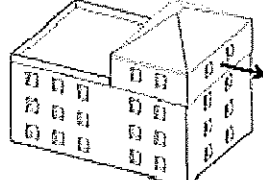
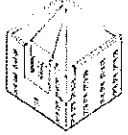
PARETI ESTERNE <input type="checkbox"/> non rilevabile entità del danno <input type="checkbox"/> <input type="checkbox"/> <input type="checkbox"/> <input type="checkbox"/> superficie interessata <input type="checkbox"/> <1/3 <input type="checkbox"/> tra 1/3 e 2/3 <input type="checkbox"/> >2/3 	PORTICATI//LOGGE <input type="checkbox"/> non rilevabile entità del danno <input type="checkbox"/> <input type="checkbox"/> <input type="checkbox"/> <input type="checkbox"/> superficie interessata <input type="checkbox"/> <1/3 <input type="checkbox"/> tra 1/3 e 2/3 <input type="checkbox"/> >2/3 
PARETI INTERNE <input type="checkbox"/> non rilevabile entità del danno <input type="checkbox"/> <input type="checkbox"/> <input type="checkbox"/> <input type="checkbox"/> superficie interessata <input type="checkbox"/> <1/3 <input type="checkbox"/> tra 1/3 e 2/3 <input type="checkbox"/> >2/3 	SOLAI/VOLTE <input type="checkbox"/> non rilevabile entità del danno <input type="checkbox"/> <input type="checkbox"/> <input type="checkbox"/> <input type="checkbox"/> superficie interessata <input type="checkbox"/> <1/3 <input type="checkbox"/> tra 1/3 e 2/3 <input type="checkbox"/> >2/3 
SCALE <input type="checkbox"/> non rilevabile entità del danno <input type="checkbox"/> <input type="checkbox"/> <input type="checkbox"/> <input type="checkbox"/> n. vani scala danneggiati..... superficie interessata <input type="checkbox"/> <1/3 <input type="checkbox"/> tra 1/3 e 2/3 <input type="checkbox"/> >2/3 	COPERTURA <input type="checkbox"/> non rilevabile entità del danno <input type="checkbox"/> <input type="checkbox"/> <input type="checkbox"/> <input type="checkbox"/> superficie interessata <input type="checkbox"/> <1/3 <input type="checkbox"/> tra 1/3 e 2/3 <input type="checkbox"/> >2/3 
ELEMENTI AGGETTANTI/SVETTANTI <input type="checkbox"/> non rilevabile entità del danno <input type="checkbox"/> <input type="checkbox"/> <input type="checkbox"/> <input type="checkbox"/> n. elementi danneggiati..... 	INTERAZIONE CORPI ADIACENTI <input type="checkbox"/> non rilevabile entità del danno <input type="checkbox"/> <input type="checkbox"/> <input type="checkbox"/> <input type="checkbox"/> superficie interessata <input type="checkbox"/> <1/3 <input type="checkbox"/> tra 1/3 e 2/3 <input type="checkbox"/> >2/3 
CORPI ANNESSI <input type="checkbox"/> non rilevabile entità del danno <input type="checkbox"/> <input type="checkbox"/> <input type="checkbox"/> <input type="checkbox"/> n. elementi danneggiati..... 	SOPRAELEVAZIONI <input type="checkbox"/> non rilevabile entità del danno <input type="checkbox"/> <input type="checkbox"/> <input type="checkbox"/> <input type="checkbox"/> superficie interessata <input type="checkbox"/> <1/3 <input type="checkbox"/> tra 1/3 e 2/3 <input type="checkbox"/> >2/3 
RIBALTAMENTO DEL CANTONALE entità del danno <input type="checkbox"/> <input type="checkbox"/> <input type="checkbox"/> <input type="checkbox"/> numero cantonali danneggiati <u>1</u> 	

P₁₁ – TIPO DI VISITA

Completa <input checked="" type="checkbox"/>	Parziale <input type="checkbox"/>	Solo dall'esterno <input type="checkbox"/>	Motivi ostativi
--	-----------------------------------	--	-----------------------

P₁₂ - PROVVEDIMENTI DI PRONTO INTERVENTO SUGGERITI

	PROVVEDIMENTI	INDICAZIONI QUANTITATIVE
1	Copertura provvisoria e/o Revisione manto di copertura	superficie: <input type="checkbox"/> <1/3 <input type="checkbox"/> tra 1/3 e 2/3 <input type="checkbox"/> >2/3
2	Messa in sicurezza strutture (Puntellamenti/tirantature/cerchiature)	<input checked="" type="checkbox"/> pareti esterne <input type="checkbox"/> pareti interne <input checked="" type="checkbox"/> orizzontamenti/volte <input type="checkbox"/>
3	Rimozione delle macerie	<input type="checkbox"/> zona esterna <input type="checkbox"/> zona interna
4	Transennamenti/recinzioni/protezioni	numero di lati interessati.....tutti i lati.....
5	Ripristino smaltimento delle acque meteoriche	superficie di copertura: <input type="checkbox"/> <1/3 <input type="checkbox"/> tra 1/3 e 2/3 <input type="checkbox"/> >2/3
6	Catalogazione e smontaggio delle parti pericolanti	numero elementi da smontare.....

P₁₃– RILIEVO DEL DANNO AGLI ELEMENTI NON STRUTTURALI
LIVELLO DI DANNO

0 - □□□□□ assenza di danno 1 - ■□□□□ danno lieve 2 - ■■□□□ danno moderato
 3 - ■■■□□ danno grave 4 - ■■■■□□ danno molto grave 5 - ■■■■■ crollo

ELEMENTI DANNEGGIATI	Livello di danno	PROVVEDIMENTI DI P.I. SUGGERITI			
		RIMOZIONE	RIPARAZIONE	TRANSENNATURE	ALTRO (SPECIFICARE)
Comignoli	□□□□□	<input type="checkbox"/>	<input type="checkbox"/>	<input type="checkbox"/>	<input type="checkbox"/>
Cornicioni	□□□□□	<input type="checkbox"/>	<input type="checkbox"/>	<input type="checkbox"/>	<input type="checkbox"/>
Statue o oggetti	□□□□□	<input type="checkbox"/>	<input type="checkbox"/>	<input type="checkbox"/>	<input type="checkbox"/>
Rivestimenti o controsoffitti recenti	□□□□□	<input type="checkbox"/>	<input type="checkbox"/>	<input type="checkbox"/>	<input type="checkbox"/>
rete idrica , fognaria o termoidraulica	□□□□□	<input type="checkbox"/>	<input type="checkbox"/>	<input type="checkbox"/>	<input type="checkbox"/>
rete elettrica o del gas	□□□□□	<input type="checkbox"/>	<input type="checkbox"/>	<input type="checkbox"/>	<input type="checkbox"/>
Altro.....	□□□□□	<input type="checkbox"/>	<input type="checkbox"/>	<input type="checkbox"/>	<input type="checkbox"/>
Altro.....	□□□□□	<input type="checkbox"/>	<input type="checkbox"/>	<input type="checkbox"/>	<input type="checkbox"/>

P₁₄ – TIPOLOGIA DEI BENI CULTURALI PRESENTI E PROVVEDIMENTI DI PRONTO INTERVENTO

Tipologia	SI	n.	quantità totale (m ²)	% beni interessati dai P.I.	provvedimenti di P.I. (P/R/F) **
Affreschi	<input type="checkbox"/>	___	_____ m ²	<input type="checkbox"/> <1/3 <input type="checkbox"/> tra 1/3 e 2/3 <input type="checkbox"/> >2/3	
Mosaici	<input type="checkbox"/>	___	_____ m ²	<input type="checkbox"/> <1/3 <input type="checkbox"/> tra 1/3 e 2/3 <input type="checkbox"/> >2/3	
Stucchi	<input type="checkbox"/>	___	_____ m ²	<input type="checkbox"/> <1/3 <input type="checkbox"/> tra 1/3 e 2/3 <input type="checkbox"/> >2/3	
Dipinti mobili su vario supporto	<input type="checkbox"/>	___	_____ m ²	<input type="checkbox"/> <1/3 <input type="checkbox"/> tra 1/3 e 2/3 <input type="checkbox"/> >2/3	
Arredi (soffitti, amboni, pulpito, stalli, corali)	<input type="checkbox"/>	___	_____ m ²	<input type="checkbox"/> <1/3 <input type="checkbox"/> tra 1/3 e 2/3 <input type="checkbox"/> >2/3	
Arazzi	<input type="checkbox"/>	___	_____ m ²	<input type="checkbox"/> <1/3 <input type="checkbox"/> tra 1/3 e 2/3 <input type="checkbox"/> >2/3	
Decorazioni in materiali vari staccate dalla collocazione originaria	<input type="checkbox"/>	___	_____ m ²	<input type="checkbox"/> <1/3 <input type="checkbox"/> tra 1/3 e 2/3 <input type="checkbox"/> >2/3	
Altari	<input type="checkbox"/>	___	_____ m ²	<input type="checkbox"/> <1/3 <input type="checkbox"/> tra 1/3 e 2/3 <input type="checkbox"/> >2/3	
Sculture/ rilievi architettonici asportabili	<input type="checkbox"/>	___	_____ m ³	<input type="checkbox"/> <1/3 <input type="checkbox"/> tra 1/3 e 2/3 <input type="checkbox"/> >2/3	
Reperti archeologici	<input type="checkbox"/>	___	_____ m ³	<input type="checkbox"/> <1/3 <input type="checkbox"/> tra 1/3 e 2/3 <input type="checkbox"/> >2/3	
Rilievi architettonici non asportabili	<input type="checkbox"/>	___	_____ m ²	<input type="checkbox"/> <1/3 <input type="checkbox"/> tra 1/3 e 2/3 <input type="checkbox"/> >2/3	
Libri	<input type="checkbox"/>	___	_____ m	<input type="checkbox"/> <1/3 <input type="checkbox"/> tra 1/3 e 2/3 <input type="checkbox"/> >2/3	
Stampe	<input type="checkbox"/>	___	_____ m ²	<input type="checkbox"/> <1/3 <input type="checkbox"/> tra 1/3 e 2/3 <input type="checkbox"/> >2/3	
Documenti di archivio su vari supporti	<input type="checkbox"/>	___	_____ m	<input type="checkbox"/> <1/3 <input type="checkbox"/> tra 1/3 e 2/3 <input type="checkbox"/> >2/3	
Altri (specificare)	<input type="checkbox"/>	___	_____	<input type="checkbox"/> <1/3 <input type="checkbox"/> tra 1/3 e 2/3 <input type="checkbox"/> >2/3	

* nei depositi archeologici il dato si riferisce al numero di cassette contenenti reperti archeologici

** Protezioni o consolidamenti in loco: P - Rimozione/allontanamento: R - Raccolta e protezione dei frammenti: F

P₁₅ – DESCRIZIONE DEI DANNI ALL'APPARATO DECORATIVO E ALLE OPERE D'ARTE (EVENTUALE)

P_{15.1} - Descrizione apparato decorativo o opera d'arte

P_{15.2} - Descrizione danno

P₁₆ – NOTE

Edificio in pessimo stato di conservazione. Danni diffusi e gravi su gran parte dell'edificio con crolli interni localizzati, riferiti ad abbandono e sismi precedenti. Alcuni danni sembrano essere più recenti ma di difficile rilievo per le condizioni in cui versa l'edificio.

Necessaria visita più approfondita per valutare opere di consolidamento dell'edificio.

Cantonale Mangolo sud-ovest a rischio crollo.

P₁₇ – DOCUMENTAZIONE ALLEGATA

SI ☒ NO ☐

Planimetrie

P₁₈ – SQUADRA CHE HA ESEGUITO IL RILIEVO

SISMA	AGOSTO 2016 e succ.		SQUADRA N.	05
Componenti della squadra				
Cognome e nome		Qualifica	Ente appartenenza	
DONVINI ANE		F. R.	SABA PSI, GERAR	
BORGIOI MATEO MARIA		A. T.	ICG ROMA	
VOLPE MARCO		ING.	RELUISS UNI PD	

Firma

ane Donvini

Firma

Delia Belluso

Firma

Marco Volpe

Delia Belluso

SCHEDA INSEDIAMENTO

Prima sezione
(da compilare sempre)

I₂ – RIFERIMENTO VERTICALE

I₃ – LOCALIZZAZIONE GEOGRAFICO AMMINISTRATIVA

I₄ - COORDINATE

I₅ - DESTINAZIONE D'USO ATTUALE

I₆ – CARATTERISTICHE DEL SITO

I₇ – INFRASTRUTTURE

1

EVENTO	IDENTIFICAZIONE*	PARAMETRO DI CARATTERIZZAZIONE	VALORE MAX
sisma	AGOSTO 2016 E SUCC.	magnitudo	6,5 Richter
alluvione		altezza dell'acqua	mm
esondazione		altezza dell'acqua raggiunta	m
nevicata eccezionale		altezza della neve	cm
gelata eccezionale		temperatura minima	°C
eruzione vulcanica		durata altezza massima dei lapilli	h km
nubifragio		millimetri di pioggia	mm
tromba d'aria		velocità del vento	km/h
frana		metri cubi di terreno franato	m ³
altro:.....		

I₉ – DOCUMENTAZIONE FOTOGRAFICA ALLEGATA

[illegible]

Cognome	DONNINI	Nome	PAOLO
Ente/ufficio di appartenenza	SIABIA SUGBIA		
☎ 0575 409074	Fax	E-Mail:	FANE.DONNINI@BENICOLORA
Cognome	BORSIO	Nome	MATTEO
Ente/ufficio di appartenenza	UGA		
☎ 3294424882	Fax	E-Mail:	

ALLEGATI

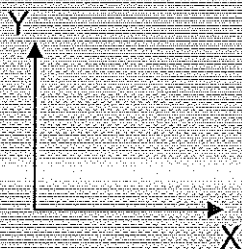

VIA MONTANO - CASA PARTICOLARE
(VIA MONTANO)

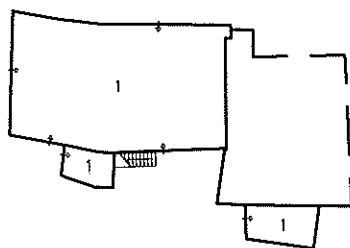

PIANO TERRA

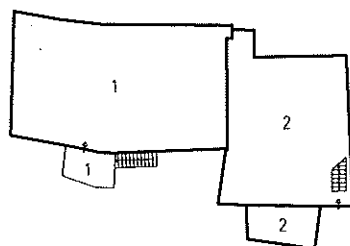

PIANO PRIMO

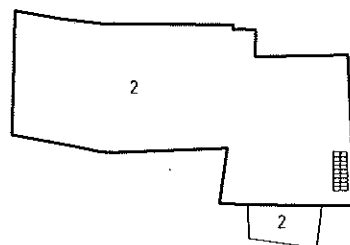

PIANO SECONDO

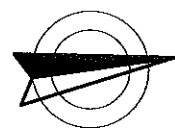

* VILLOREANO ADIACENTE ALLA CASA PARROCCHIALE
(VENEZIA)

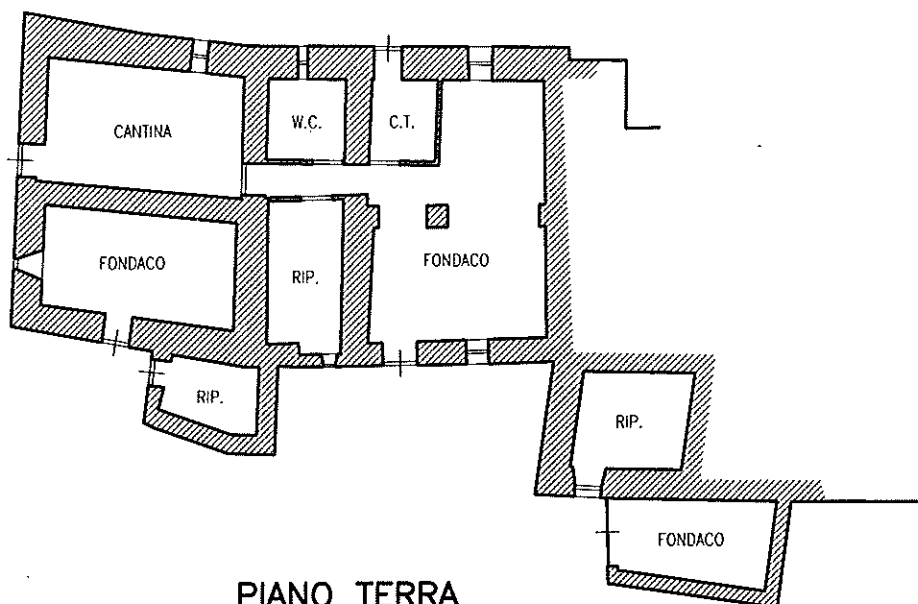

PIANO TERRA
H= 2.40

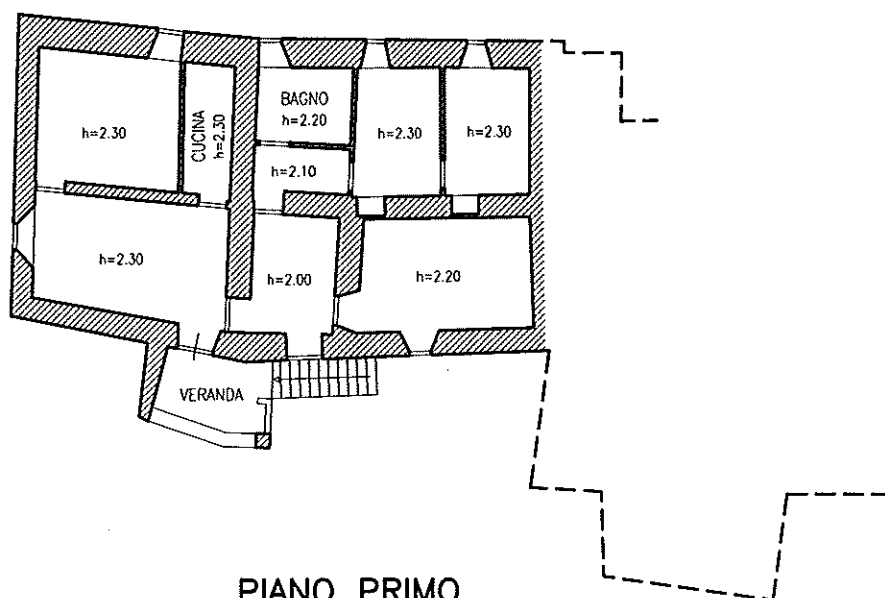

PIANO PRIMO
H= var.



VAKORANO - CASA PAROCCHIALE
(VENEZIA)

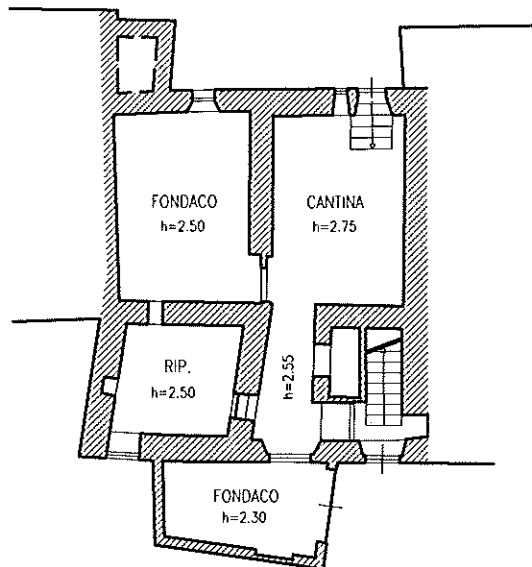

PIANO PRIMO
H= var.

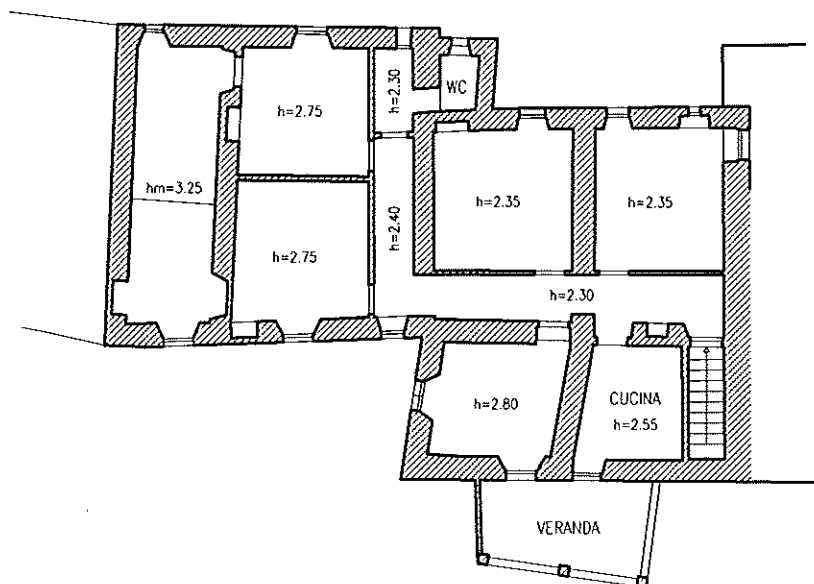

PIANO SECONDO
H= var.

