



# Ministero dei Beni e delle Attività Culturali e del Turismo

## RILIEVO SPEDITIVO DEL DANNO SUL PATRIMONIO CULTURALE IN CASO DI CALAMITA' NATURALI

### SCHEDA INSEDIAMENTO

MODELLO I - EC

Prima sezione  
(da compilare sempre)

I<sub>1</sub>

Data	26 07 2017	N° progressivo	116	N° Scheda	11120
------	------------	----------------	-----	-----------	-------

#### I<sub>2</sub> - RIFERIMENTO VERTICALE

<input checked="" type="checkbox"/> Bene complesso	<input type="checkbox"/> Bene individuo
Denominazione bene complesso: COMPLESSO PARROCCHIALE DI OLIBRA	
Numero schede beni componenti 1	

#### I<sub>3</sub> - LOCALIZZAZIONE GEOGRAFICO AMMINISTRATIVA

Regione	MARCHE	Istat	11	Indirizzo 1 <input type="radio"/> via 2 <input type="radio"/> corso 3 <input type="radio"/> vicolo 4 <input type="radio"/> piazza 5 <input checked="" type="radio"/> località	
Provincia	ASCIOLI PICENNO	Istat	111		
Comune	VENAIROTTA	Istat	11111		
Località	OLIBRA				num.civico 112
N° complesso o aggregato			1111	N° edificio 111	

#### I<sub>4</sub> - COORDINATE

FUSO (32-33-34)	11	DATUM	<input type="checkbox"/> ED50 <input type="checkbox"/> WGS84	Nord/Lat	42 8 53 9 44
				Est/Long	13 50 7 51 13

#### I<sub>5</sub> - DESTINAZIONE D'USO ATTUALE

<input type="checkbox"/> museo	<input type="checkbox"/> archivio	<input type="checkbox"/> biblioteca	<input type="checkbox"/> area archeologica
<input type="checkbox"/> culto	<input type="checkbox"/> uffici	<input checked="" type="checkbox"/> abitazione	<input type="checkbox"/> servizi
<input checked="" type="checkbox"/> non utilizzato		<input type="checkbox"/> altro	

#### I<sub>6</sub> - CARATTERISTICHE DEL SITO

	SI		SI
In piano	<input type="checkbox"/>	Avvallamento	<input type="checkbox"/>
Su rilievo / su cresta / su vetta	<input checked="" type="checkbox"/>	In prossimità della costa	<input type="checkbox"/>
Su riperto	<input type="checkbox"/>	Scavato nel banco	<input type="checkbox"/>
In pendio / su versante	<input type="checkbox"/>	Ipogeo	<input type="checkbox"/>

#### I<sub>7</sub> - INFRASTRUTTURE

	SI	NO		SI	NO
Accesso pedonale	<input checked="" type="checkbox"/>	<input type="checkbox"/>	Rete viaria idonea in relazione al rischio	<input checked="" type="checkbox"/>	<input type="checkbox"/>
Accesso carrabile	<input checked="" type="checkbox"/>	<input type="checkbox"/>	Parcheggio nelle vicinanze	<input checked="" type="checkbox"/>	<input type="checkbox"/>
Accesso con mezzi pesanti	<input checked="" type="checkbox"/>	<input type="checkbox"/>	Spazi aperti a disposizione	<input checked="" type="checkbox"/>	<input type="checkbox"/>
Accesso con altezza inferiore a 4 metri	<input type="checkbox"/>	<input type="checkbox"/>	Altro	<input type="checkbox"/>	





*Handwritten notes in the upper right quadrant, including the number '20' and some illegible scribbles.*

*Vertical handwritten notes on the left side of the diagram.*

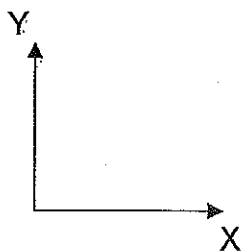
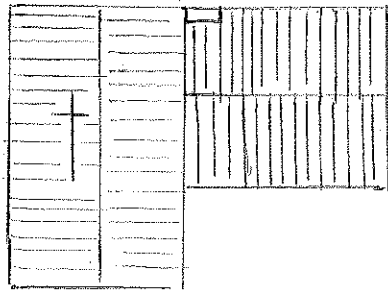

Ministero dei Beni e delle Attività Culturali e del Turismo

RILIEVO SPEDITIVO DEL DANNO SUL PATRIMONIO CULTURALE IN CASO DI CALAMITA' NATURALI

SCHEDA PER IL RILIEVO SPEDITIVO DEL DANNO SUL PATRIMONIO CULTURALE PER EVENTI SISMICI - PALAZZI

MODELLO P - ES

Seconda sezione

(da compilare per il bene individuo o per ogni bene componente)

P<sub>1</sub> - RIFERIMENTO VERTICALE

Bene individuo
  Bene componente

P<sub>2</sub> - RIFERIMENTO SCHEDA INSEDIAMENTO

N° Scheda 111122 Data 26 07 2011 Rilevatore MARCESIMMI-PEDRINI

P<sub>3</sub> - OGGETTO

Denominazione bene: CASA CAMOMILLA  
 Denominazione storica: \_\_\_\_\_  
 Datazione: anno \_\_\_\_\_ secolo 18 epoca \_\_\_\_\_ Ultima trasformazione 1934  
 Proprietà: PARRODISCHI A. S. QUIRICO E ☎ 3333807964  
 Utilizzatore: GIOKILITA M. GIMIGLIANO ☎ \_\_\_\_\_

P<sub>4</sub> - DESTINAZIONE D'USO ATTUALE

museo  archivio  biblioteca  area archeologica  culto  uffici  struttura ricettiva-albergo  
 servizi  abitazione  altro \_\_\_\_\_  non utilizzato

P<sub>5</sub> - CARATTERISTICHE DI FRUIZIONE PREVALENTE

Uso pubblico SI  NO  Abitazione principale SI  NO

P<sub>6</sub> - POSIZIONE

Isolato  Connesso con altri edifici su 11 lati

P<sub>7</sub> - REGOLARITA' E FORMA PLANIMETRICA

	Regolare	Non regolare	Forma in pianta			
Pianta	<input checked="" type="checkbox"/>	<input type="checkbox"/>	<input checked="" type="checkbox"/> rettangolare	<input type="checkbox"/> rett allungata	<input type="checkbox"/> a L	
Elevazione	<input checked="" type="checkbox"/>	<input type="checkbox"/>	<input type="checkbox"/> a C	<input type="checkbox"/> a corti	<input type="checkbox"/> altro	
Disposizione muri interni	<input checked="" type="checkbox"/>	<input type="checkbox"/>	<input type="checkbox"/> porticati <input type="checkbox"/> logge <input type="checkbox"/> cavedi <input type="checkbox"/> atri <input type="checkbox"/> scale <input type="checkbox"/> atrio			
Disposizione aperture	<input checked="" type="checkbox"/>	<input type="checkbox"/>	<input type="checkbox"/> corpi annessi <input type="checkbox"/> elementi aggettanti <input type="checkbox"/> cortili interni			
Numero di piani massimo	<u>2</u>		<input checked="" type="checkbox"/> Discontinuità costruttive e del materiale			

U.C.C.R. - MARCHE  
 SCHEDA 2° LIVELLO  
 VALIDATA  
 IN DATA 30 2011  
 Arch. B. DE MARTINI

**P<sub>8</sub> - EIDOTIPO E SUDDIVISIONE IN ELEMENTI**

SUDDIVISIONE IN AREE					INDIVIDUAZIONE CORPI SCALA E CORPI ANNESSI	INDIVIDUAZIONE COPERTURE
Area	A	J	J	J	N° totale corpi scala: 1	Copertura Sup.[m <sup>2</sup> ]
Sup.[m <sup>2</sup> ]	1574	J	J	J	N° totale corpi annessi: J	
N ° piani	2	J	J	J	SCALA IN LEGNO (NON VISIONATA, DA TESTIMONIANZA DELLA PROPRIETÀ)	

**SCHEMATIZZAZIONE DELLA PLANIMETRIA E DELLA SEZIONE**

ORIENTAMENTO

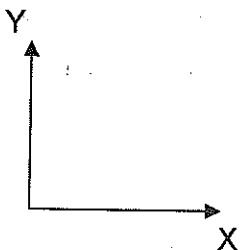
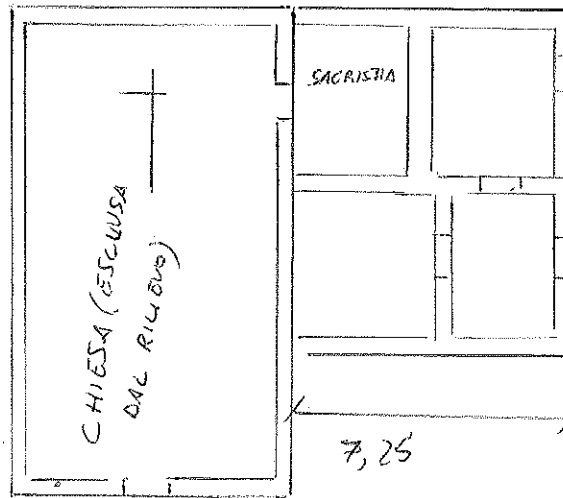
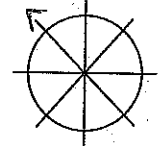

**P<sub>9</sub> - PERICOLO ESTERNO**

CAUSA POTENZIALE	PERICOLO SU		PROVVEDIMENTI DI P.I. ESEGUITI O SUGGERITI	
	EDIFICIO	VIA D'ACCESSO	DIVIETO DI ACCESSO	TRANSENNE E PROTEZIONE PASSAGGI
Crolli o cadute da altre costruzioni	<input type="checkbox"/>	<input type="checkbox"/>	<input type="checkbox"/>	<input type="checkbox"/>
Rottura di reti di distribuzione	<input type="checkbox"/>	<input type="checkbox"/>	<input type="checkbox"/>	<input type="checkbox"/>

**P<sub>10</sub> - DANNO RILEVATO -**

**LIVELLO DI DANNO**

0 - □□□□ assenza di danno    1 - ■□□□ danno lieve    2 - ■■□□ danno moderato  
 3 - ■■■□□ danno grave    4 - ■■■■□ danno molto grave    5 - ■■■■■ crollo

**PARETI ESTERNE**  non rilevabile  
 entità del danno □□□□□  
 superficie interessata  <1/3  tra 1/3 e 2/3  >2/3

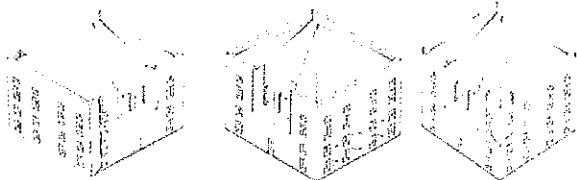

**PORTICATI/LOGGE**  non rilevabile  
 entità del danno □□□□□  
 superficie interessata  <1/3  tra 1/3 e 2/3  >2/3



**PARETI INTERNE**  non rilevabile  
 entità del danno □□□□□  
 superficie interessata  <1/3  tra 1/3 e 2/3  >2/3



**SOLAI/VOLTE**  non rilevabile  
 entità del danno □□□□□  
 superficie interessata  <1/3  tra 1/3 e 2/3  >2/3

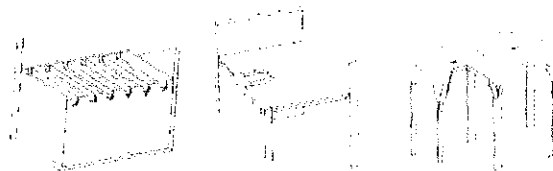

**SCALE**  non rilevabile  
 entità del danno □□□□□ n. vani scala danneggiati.....  
 superficie interessata  <1/3  tra 1/3 e 2/3  >2/3



**COPERTURA**  non rilevabile  
 entità del danno □□□□□  
 superficie interessata  <1/3  tra 1/3 e 2/3  >2/3



**ELEMENTI AGGETTANTI/SVETTANTI**  non rilevabile  
 entità del danno □□□□□ n. elementi danneggiati.....

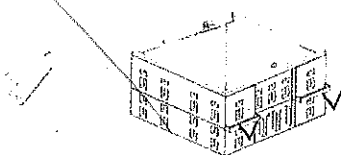

**INTERAZIONE CORPI ADIACENTI**  non rilevabile  
 entità del danno □□□□□  
 superficie interessata  <1/3  tra 1/3 e 2/3  >2/3

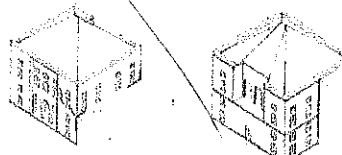

**CORPI ANNESSI**  non rilevabile  
 entità del danno □□□□□ n. elementi danneggiati.....

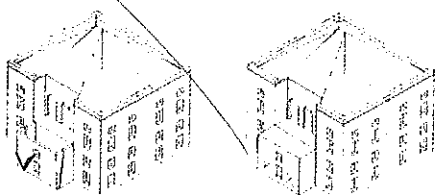

**SOPRAELEVAZIONI**  non rilevabile  
 entità del danno □□□□□  
 superficie interessata  <1/3  tra 1/3 e 2/3  >2/3

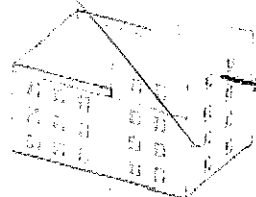

**RIBALTAMENTO DEL CANTONALE**  
 entità del danno □□□□□  
 numero cantonali danneggiati \_\_\_\_\_

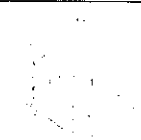

**P<sub>11</sub> - TIPO DI VISITA**

Completa <input type="checkbox"/>	Parziale <input type="checkbox"/>	Solo dall'esterno <input checked="" type="checkbox"/>	Motivi ostativi <i>CROLLI... ESTESI</i> .....
-----------------------------------	-----------------------------------	---	---

**P<sub>12</sub> - PROVVEDIMENTI DI PRONTO INTERVENTO SUGGERITI**

	PROVVEDIMENTI	INDICAZIONI QUANTITATIVE
1	Copertura provvisoria e/o Revisione manto di copertura	superficie: <input type="checkbox"/> <1/3 <input type="checkbox"/> tra 1/3 e 2/3 <input type="checkbox"/> >2/3
2	Messa in sicurezza strutture (Puntellamenti/tirantature/cerchiature)	<input type="checkbox"/> pareti esterne <input type="checkbox"/> pareti interne <input type="checkbox"/> orizzontamenti/volte <input type="checkbox"/> .....
3	Rimozione delle macerie	<input type="checkbox"/> zona esterna <input type="checkbox"/> zona interna
4	Transennamenti/recinzioni/protezioni	numero di lati interessati.....
5	Ripristino smaltimento delle acque meteoriche	superficie di copertura: <input type="checkbox"/> <1/3 <input type="checkbox"/> tra 1/3 e 2/3 <input type="checkbox"/> >2/3
6	Catalogazione e smontaggio delle parti pericolanti	numero elementi da smontare.....

**P<sub>13</sub> - RILIEVO DEL DANNO AGLI ELEMENTI NON STRUTTURALI**

LIVELLO DI DANNO

0 - □□□□□ assenza di danno    1 - ■□□□□ danno lieve    2 - ■■□□□ danno moderato  
3 - ■■■□□ danno grave    4 - ■■■■□ danno molto grave    5 - ■■■■■ crollo

ELEMENTI DANNEGGIATI	Livello di danno	PROVVEDIMENTI DI P.I. SUGGERITI			
		RIMOZIONE	RIPARAZIONE	TRANSENNATURE	ALTRO ( SPECIFICARE)
Comignoli	□□□□□	<input type="checkbox"/>	<input type="checkbox"/>	<input type="checkbox"/>	<input type="checkbox"/>
Cornicioni	□□□□□	<input type="checkbox"/>	<input type="checkbox"/>	<input type="checkbox"/>	<input type="checkbox"/>
Statue o oggetti	□□□□□	<input type="checkbox"/>	<input type="checkbox"/>	<input type="checkbox"/>	<input type="checkbox"/>
Rivestimenti o controsoffitti recenti	□□□□□	<input type="checkbox"/>	<input type="checkbox"/>	<input type="checkbox"/>	<input type="checkbox"/>
rete idrica , fognaria o termoidraulica	□□□□□	<input type="checkbox"/>	<input type="checkbox"/>	<input type="checkbox"/>	<input type="checkbox"/>
rete elettrica o del gas	□□□□□	<input type="checkbox"/>	<input type="checkbox"/>	<input type="checkbox"/>	<input type="checkbox"/>
Altro <i>CAMPANILE... A. I. R. U.</i>	■■□□□	■	<input type="checkbox"/>	<input type="checkbox"/>	<input type="checkbox"/>
Altro.....	□□□□□	<input type="checkbox"/>	<input type="checkbox"/>	<input type="checkbox"/>	<input type="checkbox"/>

**P<sub>14</sub> - TIPOLOGIA DEI BENI CULTURALI PRESENTI E PROVVEDIMENTI DI PRONTO INTERVENTO**

Tipologia	SI	n.	quantità totale (m <sup>2</sup> )	% beni interessati dai P.I.	provvedimenti di P.I. (P/R/F) **
Affreschi	<input type="checkbox"/>		m <sup>2</sup>	<input type="checkbox"/> <1/3 <input type="checkbox"/> tra 1/3 e 2/3 <input type="checkbox"/> >2/3	
Mosaici	<input type="checkbox"/>		m <sup>2</sup>	<input type="checkbox"/> <1/3 <input type="checkbox"/> tra 1/3 e 2/3 <input type="checkbox"/> >2/3	
Stucchi	<input type="checkbox"/>		m <sup>2</sup>	<input type="checkbox"/> <1/3 <input type="checkbox"/> tra 1/3 e 2/3 <input type="checkbox"/> >2/3	
Dipinti mobili su vario supporto	<input type="checkbox"/>		m <sup>2</sup>	<input type="checkbox"/> <1/3 <input type="checkbox"/> tra 1/3 e 2/3 <input type="checkbox"/> >2/3	
Arredi (soffitti, amboni, pulpito, stalli, còrali)	<input type="checkbox"/>		m <sup>2</sup>	<input type="checkbox"/> <1/3 <input type="checkbox"/> tra 1/3 e 2/3 <input type="checkbox"/> >2/3	
Arazzi	<input type="checkbox"/>		m <sup>2</sup>	<input type="checkbox"/> <1/3 <input type="checkbox"/> tra 1/3 e 2/3 <input type="checkbox"/> >2/3	
Decorazioni in materiali vari staccate dalla collocazione originaria	<input type="checkbox"/>		m <sup>2</sup>	<input type="checkbox"/> <1/3 <input type="checkbox"/> tra 1/3 e 2/3 <input type="checkbox"/> >2/3	
Altari	<input type="checkbox"/>		m <sup>2</sup>	<input type="checkbox"/> <1/3 <input type="checkbox"/> tra 1/3 e 2/3 <input type="checkbox"/> >2/3	
Sculture/ rilievi architettonici asportabili	<input type="checkbox"/>		m <sup>3</sup>	<input type="checkbox"/> <1/3 <input type="checkbox"/> tra 1/3 e 2/3 <input type="checkbox"/> >2/3	
Reperti archeologici	<input type="checkbox"/>	<sup>1</sup>	m <sup>3</sup>	<input type="checkbox"/> <1/3 <input type="checkbox"/> tra 1/3 e 2/3 <input type="checkbox"/> >2/3	
Rilievi architettonici non asportabili	<input type="checkbox"/>		m <sup>2</sup>	<input type="checkbox"/> <1/3 <input type="checkbox"/> tra 1/3 e 2/3 <input type="checkbox"/> >2/3	
Libri	<input type="checkbox"/>		m	<input type="checkbox"/> <1/3 <input type="checkbox"/> tra 1/3 e 2/3 <input type="checkbox"/> >2/3	
Stampe	<input type="checkbox"/>		m <sup>2</sup>	<input type="checkbox"/> <1/3 <input type="checkbox"/> tra 1/3 e 2/3 <input type="checkbox"/> >2/3	
Documenti di archivio su vari supporti	<input type="checkbox"/>		m	<input type="checkbox"/> <1/3 <input type="checkbox"/> tra 1/3 e 2/3 <input type="checkbox"/> >2/3	
Altri (specificare)	<input type="checkbox"/>			<input type="checkbox"/> <1/3 <input type="checkbox"/> tra 1/3 e 2/3 <input type="checkbox"/> >2/3	

\* nei depositi archeologici il dato si riferisce al numero di cassette contenenti reperti archeologici

\*\* Protezioni o consolidamenti in loco: P - Rimozione/allontanamento; R - Raccolta e protezione dei frammenti; F

**P<sub>15</sub> - DESCRIZIONE DEI DANNI ALL'APPARATO DECORATIVO E ALLE OPERE D'ARTE (EVENTUALE)**

**P<sub>15.1</sub> - Descrizione apparato decorativo o opera d'arte**

.....

.....

.....

.....

**P<sub>15.2</sub> - Descrizione danno**

.....

.....

.....

.....

**P<sub>16</sub> - NOTE**

IN ADEGENZA ALLA CASA CANONICA (CHE INGLOBA UNA PORZIONE DELL'ANTICO ORATORIO ORA ADIBITA A SACRISTIA) SI TROVA LA CHIESA DI S. NICOLA, NON OGGETTO DEL SOPRALCROCCO.

.....

.....

.....

**P<sub>17</sub> - DOCUMENTAZIONE ALLEGATA**

SI  NO

FOTOGRAFIE

.....

.....

.....

.....

.....

.....

.....

.....

**P<sub>18</sub> - SQUADRA CHE HA ESEGUITO IL RILIEVO**

SISMA		SQUADRA N.	
Componenti della squadra			
Cognome e nome		Qualifica	Ente appartenenza
NALESINI OSCAR		ASS. TECN.	MU - CIV
PEBRINI LUIGI ARCA.		SABAP-CAI	SABAP-MI

Firma

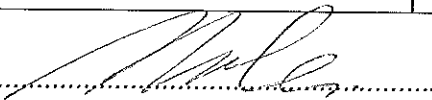

Firma

Firma

