



Presidenza del Consiglio dei Ministri
DIPARTIMENTO DELLA PROTEZIONE CIVILE



Ministero
per i Beni e le Attività Culturali

GRUPPO DI LAVORO PER LA SALVAGUARDIA E LA PREVENZIONE DEI BENI CULTURALI DAI RISCHI NATURALI

U.C.C.R. - MARCHE
SCHEDA 2° LIVELLO
VALIDATA
IN DATA 15.3.2017
Arch. B. DE MARTINO



SISMA

EMERGENZA POST-SISMA

SCHEDA PER IL RILIEVO DEL DANNO AI BENI CULTURALI – CHIESE

MODELLO A – DC
Prima sezione

A₁

Data	10 05 2017	N° progressivo	004	N° Scheda	_____
(a cura dell'ufficio)					

A₂ – RIFERIMENTO VERTICALE

Bene complesso	<input type="radio"/>	Bene individuo	<input checked="" type="radio"/>
Denominazione bene complesso:	_____		
Numero schede beni componenti	__	Codice livello superiore	_____
Tipologia	<input checked="" type="checkbox"/> chiesa	<input type="checkbox"/> canonica	<input type="checkbox"/> palazzo <input type="checkbox"/> castello <input type="checkbox"/> torre <input type="checkbox"/> bene archeologico <input type="checkbox"/> altro
Pianta	<input checked="" type="radio"/> regolare	<input type="radio"/> con cortili	<input type="radio"/> ad ali aperte <input type="radio"/> lineare <input type="radio"/> altro _____

A₃ – LOCALIZZAZIONE GEOGRAFICO AMMINISTRATIVA

Regione	MARCHE	Codice Istat comune	_____	Indirizzo	_____
Provincia	ASCIOLI PICENO		_____	1 <input type="radio"/> via	_____
Comune	PALMIANO		_____	2 <input type="radio"/> corso	_____
Località	CASTEL SAN RIETRO		_____	3 <input type="radio"/> vicolo	_____
				4 <input type="radio"/> piazza	_____
				5 <input type="radio"/> località	num.civico _____
Sezione censuaria	_____	N° complesso o aggregato	_____	N° edificio	_____
Foglio	_____	Data	_____	Particelle	_____
				Sub.	_____

A₄ – COORDINATE UTM

Quadrante	_____	Longitudine Est (x)	__° __'	Latitudine Nord (y)	__° __'	<input type="radio"/> Lettura GPS
-----------	-------	---------------------	---------	---------------------	---------	-----------------------------------

A₅ – OGGETTO

Denominazione bene:	CHIESA CANTIERO	_____
Denominazione storica:	_____	_____
Datazione: anno	1541	secolo ____ epoca _____
Ultima trasformazione	1972	_____
Proprietà:	COMUNE PALMIANO DICESI	☎ 0736362142
Utilizzatore:	COMUNE PALMIANO	☎ _____

A₆ - DESTINAZIONE D'USO ATTUALE

Uso	Utilizzazione temporale			Affollamento
	Continuo	Saltuario	Non utilizzato	
Cattedrale / Duomo <input type="checkbox"/>	<input type="radio"/>	<input type="radio"/>	<input type="radio"/>	<input type="checkbox"/>
Chiesa parrocchiale <input type="checkbox"/>	<input type="radio"/>	<input type="radio"/>	<input type="radio"/>	<input type="checkbox"/>
Oratorio <input type="checkbox"/>	<input type="radio"/>	<input type="radio"/>	<input type="radio"/>	<input type="checkbox"/>
Santuario <input type="checkbox"/>	<input type="radio"/>	<input type="radio"/>	<input type="radio"/>	<input type="checkbox"/>
Museo <input type="checkbox"/>	<input type="radio"/>	<input type="radio"/>	<input type="radio"/>	<input type="checkbox"/>
Auditorium <input type="checkbox"/>	<input type="radio"/>	<input type="radio"/>	<input type="radio"/>	<input type="checkbox"/>
Servizi <input type="checkbox"/>	<input type="radio"/>	<input type="radio"/>	<input type="radio"/>	<input type="checkbox"/>
Altro <input checked="" type="checkbox"/> CHIESA CICLICHE <input type="checkbox"/>	<input type="radio"/>	<input checked="" type="radio"/>	<input type="radio"/>	<input type="checkbox"/>

A₇ - CARATTERISTICHE DEL SITO

In piano Su rilievo / su cresta / su vetta Su riporto In pendio / su versante Avvallamento

A₈ - CONTESTO URBANO E POSIZIONE

Centro urbano Periferia urbana Area industriale - commerciale Area agricola Centro storico
 Isolata Connessa con altri edifici su 1 lati Altro

A₉ - INFRASTRUTTURE

Accesso pedonale <input type="radio"/>	<input type="radio"/>	Rete viaria idonea in relazione al rischio <input checked="" type="checkbox"/>
Accesso carrabile <input type="radio"/>	<input type="radio"/>	Parcheggio nelle vicinanze <input checked="" type="checkbox"/>
Accesso con altezza inferiore a 4 metri <input type="radio"/>	<input type="radio"/>	Spazi aperti a disposizione <input checked="" type="checkbox"/>
Accesso con mezzi pesanti <input checked="" type="radio"/>	<input checked="" type="radio"/>	Altro <input type="checkbox"/> _____

A₁₀ - PRESENZA DI RISCHIO

		RILEVAZIONE DIRETTA	INFORMAZIONI ACQUISITE
Insedimento minacciato da frana	<input type="checkbox"/>	<input type="radio"/>	<input type="radio"/>
Insedimento in zona alluvionabile	<input type="checkbox"/>	<input type="radio"/>	<input type="radio"/>
Insedimento soggetto a minacce di tipo industriale	<input type="checkbox"/>	<input type="radio"/>	<input type="radio"/>
Insedimento soggetto ad altre minacce naturali	<input type="checkbox"/>	<input type="radio"/>	<input type="radio"/>

A₁₁ - TIPOLOGIA DEI BENI ARTISTICI PRESENTI

TIPOLOGIA	Num.	superficie	TIPOLOGIA	Num.	superficie
Affreschi <input type="checkbox"/>	<u>11</u>	<u>111</u>	Dipinti mobili su vario supporto <input type="checkbox"/>	<u>11</u>	<u>111</u>
Mosaici <input type="checkbox"/>	<u>11</u>	<u>111</u>	Arredi (soffitti, amboni, pulpito, stali corali) <input type="checkbox"/>	<u>11</u>	<u>111</u>
Stucchi <input type="checkbox"/>	<u>11</u>	<u>111</u>	Decorazioni plastiche mobili <input type="checkbox"/>	<u>11</u>	<u>111</u>
Arazzi <input type="checkbox"/>	<u>11</u>	<u>111</u>	Manufatti in carta e pergamena <input type="checkbox"/>	<u>11</u>	<u>111</u>
Altari / statue <input type="checkbox"/>	<u>11</u>	<u>111</u>	Reperti archeologici <input type="checkbox"/>	<u>11</u>	<u>111</u>
Libri / Stampe <input type="checkbox"/>	<u>11</u>	<u>111</u>	Altri <input type="checkbox"/>	<u>11</u>	<u>111</u>

A₁₂ - DOCUMENTAZIONE FOTOGRAFICA - Realizzata da ELEUTERI FRANCESCO SI NO

A₁₃ - COMPILATORE SCHEDA

Cognome ELEUTERI Nome FRANCESCO
 Ente/ufficio di appartenenza MIBACT
 ☎ 016671234276 E-Mail: francesco.eleuteri@beniculturali.it

A₁₄ - RIFERIMENTO SCHEDA DELLA VULNERABILITA' DELLE CHIESE

N° Scheda	_____	Data	_____	Ente	_____
-----------	-------	------	-------	------	-------

A₁₅ - STATO DI MANUTENZIONE GENERALE

Buono	<input type="radio"/>	Discreto	<input type="radio"/>	Scadente	<input checked="" type="radio"/>	Pessimo	<input type="radio"/>	In corso lavori	<input type="checkbox"/>
Eventuali precedenti lesioni esistenti				NO	<input checked="" type="radio"/>	SI	<input type="radio"/>	Limitate	<input type="radio"/>
						Estese	<input type="radio"/>	Gravi	<input type="radio"/>

A₁₆ - DANNO SISMICO (Abaco dei meccanismi di collasso delle chiese)

LIVELLO DI DANNO

0 - □□□□ assenza di danno 1 - ■□□□ danno lieve 2 - ■■□□ danno moderato
 3 - ■■■□ danno grave 4 - ■■■■□ danno molto grave 5 - ■■■■■ crollo

IDENTIFICAZIONE DEL DANNO

danno sismico
 danno pregresso
 aggravamento

1	RIBALTAMENTO DELLA FACCIATA	<input checked="" type="checkbox"/>
danno	DISTACCO DELLA FACCIATA DALLE PARETI O EVIDENTI FUORI PIOMBO	■□□□
2	MECCANISMI NELLA SOMMITÀ DELLA FACCIATA	<input checked="" type="checkbox"/>
danno	RIBALTAMENTO DEL TIMPANO, CON LESIONE ORIZZONTALE O A V – DISGREGAZIONE DELLA MURATURA O SCORRIMENTO DEL CORDOLO – ROTAZIONE DELLE CAPRIATE	□□□□
3	MECCANISMI NEL PIANO DELLA FACCIATA	<input checked="" type="checkbox"/>
danno	LESIONI INCLINATE (TAGLIO) – LESIONI VERTICALI O ARCUATE (ROTAZIONE) – ALTRE FESSURAZIONI O SPANCIAMENTI	■□□□
4	PROTIRO – NARTECE	<input type="checkbox"/>
danno	LESIONI NEGLI ARCHI O NELLA TRABEAZIONE PER ROTAZIONE DELLE COLONNE – DISTACCO DALLA FACCIATA – MARTELLAMENTO	□□□□
5	RISPOSTA TRASVERSALE DELL'AULA	<input checked="" type="checkbox"/>
danno	LESIONI NEGLI ARCONI (CON EVENTUALE PROSECUZIONE NELLA VOLTA) – ROTAZIONI DELLE PARETI LATERALI – LESIONI A TAGLIO NELLE VOLTE – FUORI PIOMBO E SCHIACCIAMENTO NELLE COLONNE	■□□□
6	MECCANISMI DI TAGLIO NELLE PARETI LATERALI (RISPOSTA LONGITUDINALE)	<input checked="" type="checkbox"/>
danno	LESIONI INCLINATE (SINGOLE O INCROCIATE) – LESIONI IN CORRISPONDENZA DI DISCONTINUITÀ NELLA MURATURA	■□□□
7	RISPOSTA LONGITUDINALE DEL COLONNATO NELLE CHIESE A PIÙ NAVATE	<input type="checkbox"/>
danno	LESIONI NEGLI ARCHI O NEGLI ARCHITRAVI LONGITUDINALI – SCHIACCIAMENTO E/O LESIONI ALLA BASE DEI PILASTRI – LESIONI A TAGLIO NELLE VOLTE DELLE NAVATE LATERALI	□□□□
8	VOLTE DELLA NAVATA CENTRALE	<input type="checkbox"/>
danno	LESIONI NELLE VOLTE DELL'AULA CENTRALE – SCONNESSIONI DELLE VOLTE DAGLI ARCONI	□□□□
9	VOLTE DELLE NAVATE LATERALI	<input type="checkbox"/>
danno	LESIONI NELLE VOLTE O SCONNESSIONI DAGLI ARCONI O DALLE PARETI LATERALI	□□□□
10	RIBALTAMENTO DELLE PARETI DI ESTREMITÀ DEL TRANSETTO	<input type="checkbox"/>
danno	DISTACCO DELLA PARETE FRONTALE DALLE PARETI LATERALI – RIBALTAMENTO O DISGREGAZIONI DEL TIMPANO IN SOMMITÀ	□□□□
11	MECCANISMI DI TAGLIO NELLE PARETI LATERALI DEL TRANSETTO	<input type="checkbox"/>
danno	LESIONI INCLINATE (SINGOLE O INCROCIATE) – LESIONI ATTRAVERSO DISCONTINUITÀ	□□□□
12	VOLTE DEL TRANSETTO	<input type="checkbox"/>
danno	LESIONI NELLE VOLTE O SCONNESSIONI DAGLI ARCONI E DALLE PARETI LATERALI	□□□□
13	ARCHI TRIONFALI	<input type="checkbox"/>
danno	LESIONI NELL'ARCO – SCORRIMENTO DI CONCI – SCHIACCIAMENTO O LESIONI ORIZZONTALI ALLA BASE DEI PIEDRITTI	□□□□

14	CUPOLA – TAMBURO/TIBURIO	<input type="checkbox"/>
danno	LESIONI NELLA CUPOLA (AD ARCO) CON EVENTUALE PROSECUZIONE NEL TAMBURO	<input type="checkbox"/> <input type="checkbox"/> <input type="checkbox"/> <input type="checkbox"/> <input type="checkbox"/>
15	LANTERNA	<input type="checkbox"/>
danno	LESIONI NEL CUPOLINO DELLA LANTERNA – ROTAZIONI O SCORRIMENTI DEI PIEDRITTI	<input type="checkbox"/> <input type="checkbox"/> <input type="checkbox"/> <input type="checkbox"/> <input type="checkbox"/>
16	RIBALTAMENTO DELL'ABSIDE	<input type="checkbox"/>
danno	LESIONI VERTICALI O ARCUATE NELLE PARETI DELL'ABSIDE – LESIONI VERTICALI NEGLI ABSIDI POLIGONALI – LESIONE AD U NEGLI ABSIDI SEMICIRCOLARI	<input type="checkbox"/> <input type="checkbox"/> <input type="checkbox"/> <input type="checkbox"/> <input type="checkbox"/>
17	MECCANISMI DI TAGLIO NEL PRESBITERIO O NELL'ABSIDE	<input type="checkbox"/>
danno	LESIONI INCLINATE (SINGOLE O INCROCIATE) – LESIONI IN CORRISPONDENZA DI DISCONTINUITÀ MURARIE	<input type="checkbox"/> <input type="checkbox"/> <input type="checkbox"/> <input type="checkbox"/> <input type="checkbox"/>
18	VOLTE DEL PRESBITERIO O DELL'ABSIDE	<input type="checkbox"/>
danno	LESIONI NELLE VOLTE O SCONNESSIONI DAGLI ARCONI O DALLE PARETI LATERALI	<input type="checkbox"/> <input type="checkbox"/> <input type="checkbox"/> <input type="checkbox"/> <input type="checkbox"/>
19	MECCANISMI NEGLI ELEMENTI DI COPERTURA – PARETI LATERALI DELL'AULA	<input checked="" type="checkbox"/>
danno	LESIONI VICINE ALLE TESTE DELLE TRAVI LIGNEE, SCORRIMENTO DELLE STESSE – SCONNESSIONI TRA CORDOLI E MURATURA – MOVIMENTI SIGNIFICATIVI DEL MANTO DI COPERTURA	<input checked="" type="checkbox"/> <input type="checkbox"/> <input type="checkbox"/> <input type="checkbox"/> <input type="checkbox"/>
20	MECCANISMI NEGLI ELEMENTI DI COPERTURA – TRANSETTO	<input type="checkbox"/>
danno	LESIONI VICINE ALLE TESTE DELLE TRAVI LIGNEE, SCORRIMENTO DELLE STESSE – SCONNESSIONI TRA I CORDOLI E MURATURA – MOVIMENTI SIGNIFICATIVI DEL MANTO DI COPERTURA	<input type="checkbox"/> <input type="checkbox"/> <input type="checkbox"/> <input type="checkbox"/> <input type="checkbox"/>
21	MECCANISMI NEGLI ELEMENTI DI COPERTURA – ABSIDE E PRESBITERIO	<input type="checkbox"/>
danno	LESIONI VICINE ALLE TESTE DELLE TRAVI LIGNEE, SCORRIMENTO DELLE STESSE – SCONNESSIONI TRA I CORDOLI E MURATURA – MOVIMENTI SIGNIFICATIVI DEL MANTO DI COPERTURA	<input type="checkbox"/> <input type="checkbox"/> <input type="checkbox"/> <input type="checkbox"/> <input type="checkbox"/>
22	RIBALTAMENTO DELLE CAPPELLE	<input type="checkbox"/>
danno	DISTACCO DELLA PARETE FRONTALE DALLE PARETI LATERALI	<input type="checkbox"/> <input type="checkbox"/> <input type="checkbox"/> <input type="checkbox"/> <input type="checkbox"/>
23	MECCANISMI DI TAGLIO NELLE PARETI DELLE CAPPELLE	<input type="checkbox"/>
danno	LESIONI INCLINATE (SINGOLE O INCROCIATE) – LESIONI IN CORRISPONDENZA DI DISCONTINUITÀ MURARIE	<input type="checkbox"/> <input type="checkbox"/> <input type="checkbox"/> <input type="checkbox"/> <input type="checkbox"/>
24	VOLTE DELLE CAPPELLE	<input type="checkbox"/>
danno	LESIONI NELLE VOLTE O SCONNESSIONI DALLE PARETI LATERALI	<input type="checkbox"/> <input type="checkbox"/> <input type="checkbox"/> <input type="checkbox"/> <input type="checkbox"/>
25	INTERAZIONI IN PROSSIMITÀ DI IRREGOLARITÀ PLANO-ALTIMETRICHE (CORPI ADIACENTI, ARCHI RAMPANTI)	<input checked="" type="checkbox"/>
danno	MOVIMENTO IN CORRISPONDENZA DI DISCONTINUITÀ COSTRUTTIVE - LESIONI NELLA MURATURA PER MARTELLAMENTO	<input checked="" type="checkbox"/> <input type="checkbox"/> <input type="checkbox"/> <input type="checkbox"/> <input type="checkbox"/>
26	AGGETTI (VELA, GUGLIE, PINNACOLI, STATUE)	<input type="checkbox"/>
danno	EVIDENZA DI ROTAZIONI PERMANENTI O SCORRIMENTO – LESIONI	<input type="checkbox"/> <input type="checkbox"/> <input type="checkbox"/> <input type="checkbox"/> <input type="checkbox"/>
27	TORRE CAMPANARIA	<input type="checkbox"/>
danno	LESIONI VICINO ALLO STACCO DAL CORPO DELLA CHIESA – LESIONI A TAGLIO O SCORRIMENTO – LESIONI VERTICALI O ARCUATE (ESPULSIONE DI UNO O PIÙ ANGOLI)	<input type="checkbox"/> <input type="checkbox"/> <input type="checkbox"/> <input type="checkbox"/> <input type="checkbox"/>
28	CELLA CAMPANARIA	<input type="checkbox"/>
danno	LESIONI NEGLI ARCHI – ROTAZIONI O SCORRIMENTI DEI PIEDRITTI	<input type="checkbox"/> <input type="checkbox"/> <input type="checkbox"/> <input type="checkbox"/> <input type="checkbox"/>

A₁₇ - INDICE DI DANNO

$n = \underline{7}$ (numero dei meccanismi possibili)	$d = \underline{10}$ (punteggio totale di danno)	$i_d = d / 5n = \underline{0,28}$
---	--	-----------------------------------

A₁₈ - AGIBILITA'

Federico Casetti *Deia Belwa*

Agibile <input type="radio"/>		Inagibile <input checked="" type="radio"/>	
Parzialmente Agibile <input type="radio"/>	Agibile con Provvedimenti <input type="radio"/>	Temporaneamente Inagibile <input type="radio"/>	Inagibile per cause Esterne <input type="radio"/>
Indicare le parti agibili	Segnalare i provvedimenti anche indicandoli nella tabella sottostante	<input type="checkbox"/> Verifica più accurata <input type="checkbox"/> Si consiglia visita di esperti <input type="checkbox"/> Altro	Indicare le cause esterne
.....
.....
.....
.....
.....
.....
.....

A₁₉ - TIPO DI VISITA

Completa <input checked="" type="radio"/>	Parziale <input type="radio"/>	Solo dall'esterno <input type="radio"/>	Motivi ostativi
---	--------------------------------	---	-----------------------

A₂₀ - PROVVEDIMENTI DI P.I. SUGGERITI (* interventi limitati ** interventi estesi)

	PROVVEDIMENTI	*	**		PROVVEDIMENTI	*	**
1	Revisione manto di copertura	<input type="checkbox"/>	<input type="checkbox"/>	8	Ripristino smaltimento delle acque meteoriche	<input type="checkbox"/>	<input type="checkbox"/>
2	Copertura provvisoria	<input type="checkbox"/>	<input type="checkbox"/>	9	Monitoraggio	<input type="checkbox"/>	<input type="checkbox"/>
3	Puntellamenti	<input type="checkbox"/>	<input type="checkbox"/>	10	Protezioni o consolidamenti su opere d'arte fisse	<input type="checkbox"/>	<input type="checkbox"/>
4	Rimozione delle macerie	<input type="checkbox"/>	<input type="checkbox"/>	11	Catalogazione e smontaggio delle parti pericolanti	<input type="checkbox"/>	<input type="checkbox"/>
5	Transennamenti / recinzioni / protezioni	<input type="checkbox"/>	<input type="checkbox"/>	12	Sgombero opere d'arte mobili	<input type="checkbox"/>	<input type="checkbox"/>
6	Consolidamenti localizzati	<input type="checkbox"/>	<input type="checkbox"/>	13	Raccolta sistematica dei frammenti	<input type="checkbox"/>	<input type="checkbox"/>
7	Messa in opera di cerchiatura e/o tiranti	<input type="checkbox"/>	<input type="checkbox"/>	14	Ricovero e protezione dei frammenti	<input type="checkbox"/>	<input type="checkbox"/>

A₂₁ - DANNI ALL'APPARATO DECORATIVO E ALLE OPERE D'ARTE (scheda dettagliata a parte)

A _{21.1} - Descrizione apparato decorativo o opera d'arte
.....
.....
.....
.....
A _{21.2} - Descrizione danno
.....
.....
.....
.....
A _{21.3} - Provvedimenti provvisionali sugli apparati decorativi e sgombero opere d'arte mobili
SI CONSIGLIA INTERVENTO STORICO DELL'ARTE <input type="checkbox"/>
.....
.....
.....
STIMA DEL COSTO PER LA SALVAGUARDIA DELLE OPERE D'ARTE
€ _ _ _ _ _ _ _ ,00

A₂₂ - DESCRIZIONE E STIMA SOMMARIA DELLE OPERE NECESSARIE

A_{22.1} - Descrizione opere di ripristino strutturale (nuovi danni e danni pregressi aggravati)	
.....	
STIMA DEL COSTO PER IL RIPRISTINO STRUTTURALE	
€ <u> </u> <u> </u> <u> </u> <u> </u> <u> </u> <u> </u> <u> </u> <u> </u> <u> </u> <u> </u> ,00	
A_{22.2} - Descrizione opere di finitura, impiantistica e miglioramento sismico collegate	
.....	
STIMA DEL COSTO OPERE FINITURA IMPIANTISTICA E MIGLIORAMENTO SISMICO	
€ <u> </u> <u> </u> <u> </u> <u> </u> <u> </u> <u> </u> <u> </u> <u> </u> <u> </u> <u> </u> ,00	
A_{22.3} - Descrizione opere di pronto intervento (eventualmente indicare anche il costo del P.I. "a finire")	
.....	
STIMA DEL COSTO OPERE DI PRONTO INTERVENTO	
€ <u> </u> <u> </u> <u> </u> <u> </u> <u> </u> <u> </u> <u> </u> <u> </u> <u> </u> <u> </u> ,00	

A₂₃ - NOTE

Indicare, eventualmente, altri danni non rilevabili dalla scheda (es. solai di calpestio, pavimentazioni ecc.)

CHIESA GIÀ MESSA IN SICUREZZA DA VIGILI DEL FUOCO CON SPADACCHIATURE
 SUEVE PORTE E FINESTRE E CERCHIATURA DELL'EMPILO, (DOPO GTS).
 VELA CAMPANARIA SROMBATA PER SCOTTI DI SICUREZZA.
 DOPO IL TERREMOTO DEL 1972 LA COPERTURA È IN C.A.
 SI CONSIGLIA REVISIONE LANTO DI COPERTURA.

.....

.....

.....

A₂₄ - DATI DIMENSIONALI (stimati ○ rilevati ⊙)

Aula (compresi navate, cappelle, transetti)	Larghezza mt. <u>16,2</u>	Lunghezza mt. <u>18,8</u>	Superficie mq. <u>154</u>	Altezza media mt. <u>5,3</u>
Abside	Larghezza mt. <u> </u>	Lunghezza mt. <u> </u>	Superficie mq. <u> </u>	Altezza media mt. <u> </u>
Facciata principale	Larghezza mt. <u>7</u>	Altezza mt. <u>16</u>	Superficie mq. <u>40</u>	
Campanile	Larghezza mt. <u> </u>	Lunghezza mt. <u> </u>		Altezza mt. <u> </u>
Coperture chiesa	Larghezza mt. <u>18</u>	Lunghezza mt. <u>110</u>	Superficie mq. <u>1100</u>	Altezza massima mt. <u>16</u>

A₂₆ - ELABORATI GRAFICI (piante, sezioni, prospetti, illustrazione di disegni particolari, allegare eventualmente fotocopie)

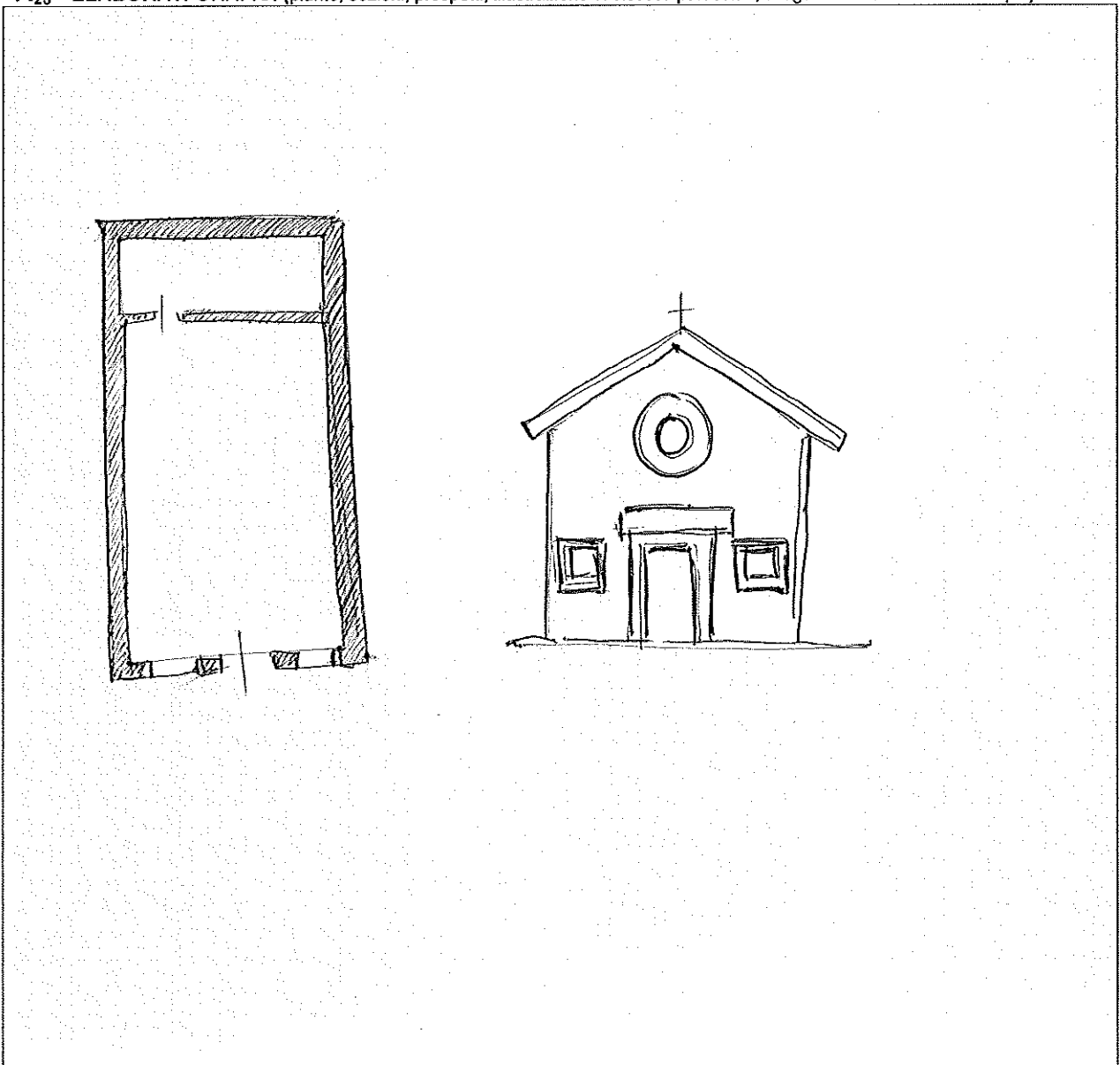

A₂₆ - DOCUMENTAZIONE ALLEGATA

SI NO

.....

.....



.....

A₂₇ - SQUADRA CHE HA ESEGUITO IL RILIEVO

SISMA	CENTRO ITALIA	C.O.M.	MAR	SQUADRA N. 01
Componenti della squadra				
Cognome e nome	Qualifica	Ente appartenenza		Firma
ELEUTERI FRANCESCO	ARCH	HIBACT		<i>[Signature]</i>
LANZETTA ANNUNZIATA	SA	HIBACT		<i>[Signature]</i>
BELUCCI DELIA	ING	RELUIS UNIPD		<i>[Signature]</i>
BENETTI FEDERICA	ING	RELUIS UNIPD		<i>[Signature]</i>

Modello A-DC PCM-DPC MiBAC 2006

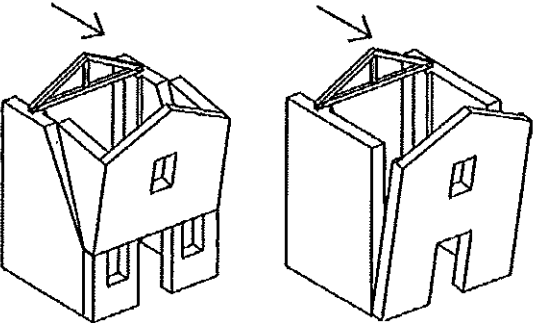
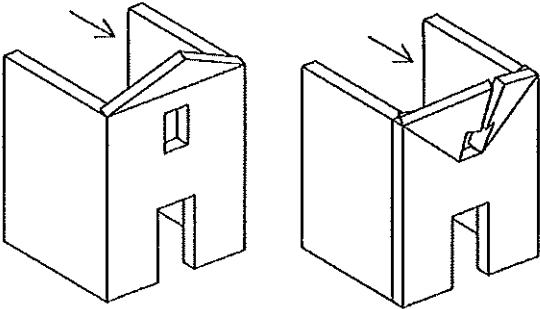
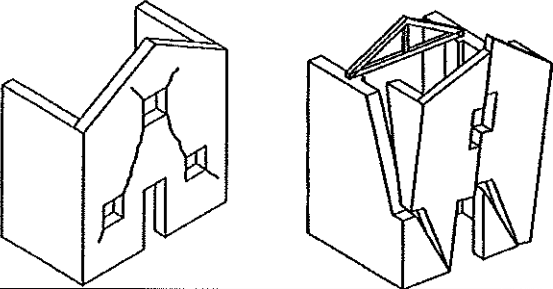
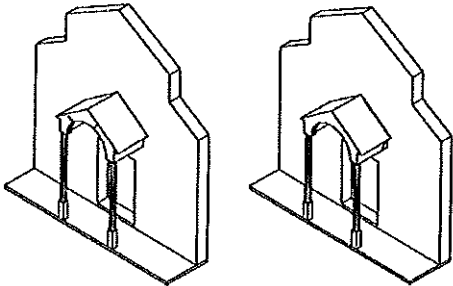
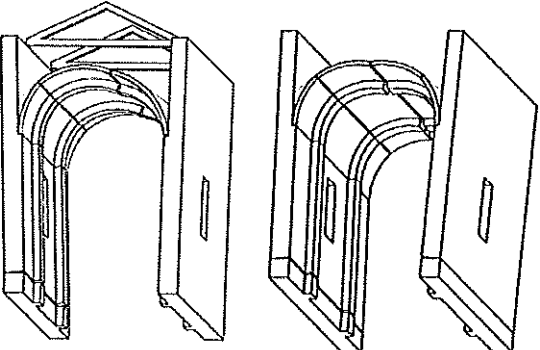
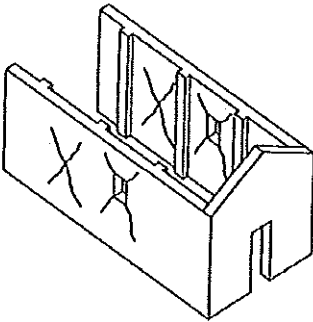
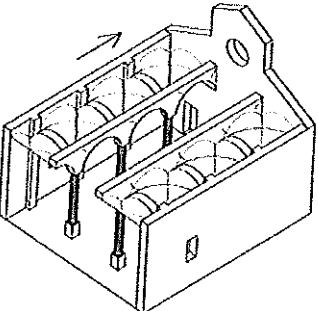
ABACO DEI MECCANISMI DI COLLASSO DELLE CHIESE

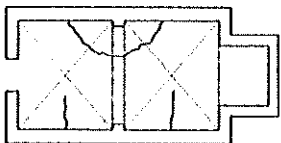
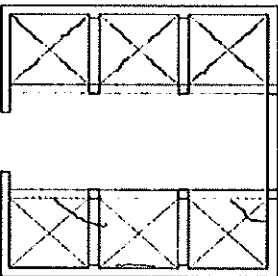
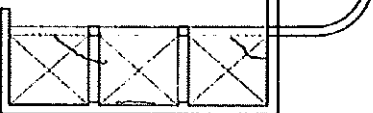
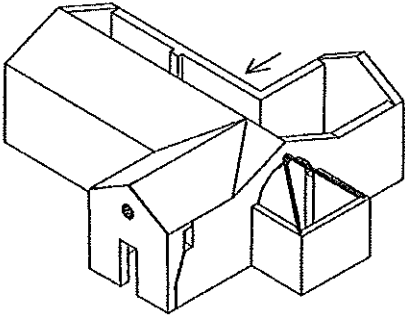
<p>1. RIBALTAMENTO DELLA FACCIATA</p> 	<p>2. MECCANISMI NELLA SOMMITÀ DELLA FACCIATA</p> 
<p>3. MECCANISMI NEL PIANO DELLA FACCIATA</p> 	<p>4 - PROTIRO E NARTECE</p> 
<p>5 - RISPOSTA TRASVERSALE DELL'AULA</p> 	<p>6 - MECCANISMI DI TAGLIO PARETI LATERALI</p> 
<p>7 - RISPOSTA LONGITUDINALE DEL COLONNATO</p> 	<p>8 - VOLTE DELL'AULA O DELLA NAVATA CENTRALE</p> <div style="display: flex; justify-content: space-around; align-items: center;"> <div style="text-align: center;">  <p><small>VOLTA A BOTTE LUNETTATA</small></p> </div> <div style="text-align: center;">  <p><small>VOLTA A CROCIERA</small></p> </div> </div>
<p>9 - VOLTE DELLE NAVATE LATERALI</p> <div style="display: flex; justify-content: space-around; align-items: center;"> <div style="text-align: center;">  <p><small>VOLTA A PADIGLIONE</small></p> </div> <div style="text-align: center;">  <p><small>VOLTA A CROCIERA</small></p> </div> </div>	<p>10 - RIBALTAMENTO PARETI DEL TRANSETTO</p> 

11 - MECCANISMI DI TAGLIO DEL TRANSETTO

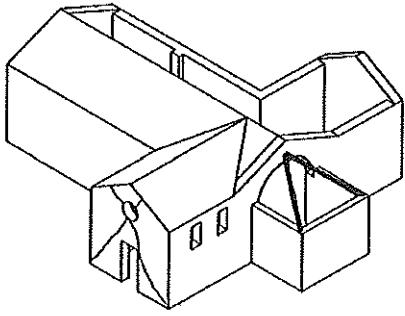

12 - VOLTE DEL TRANSETTO

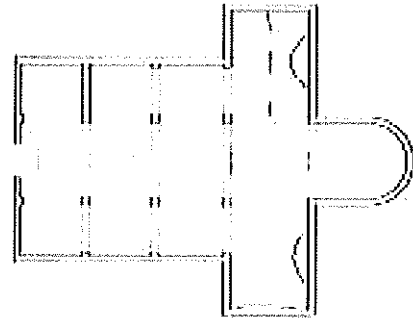

13 - ARCHI TRIONFALI

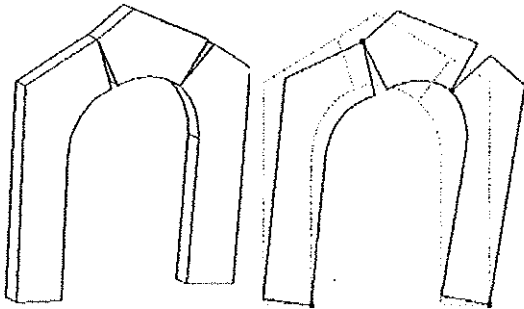

14 - CUPOLA E TAMBURO / TIBURIO

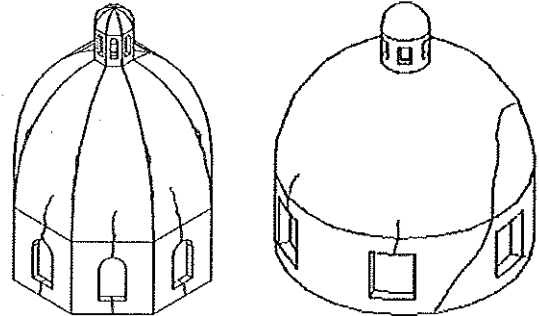

15 - LANTERNA

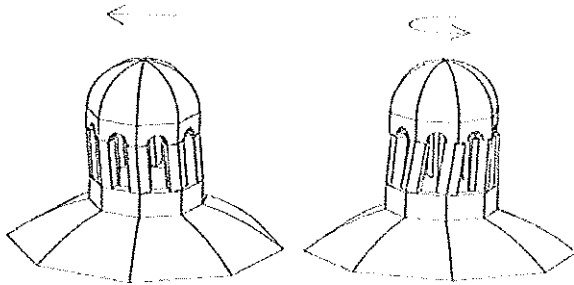

16 - RIBALTAMENTO DELL'ABSIDE

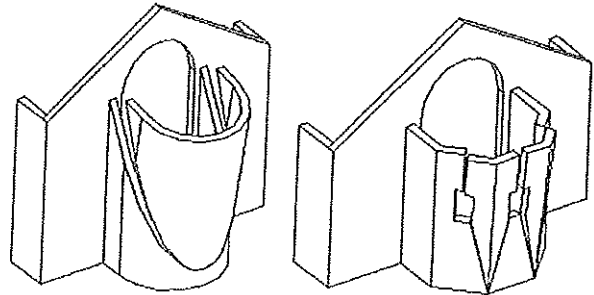

17 - MECCANISMI DI TAGLIO NELL'ABSIDE

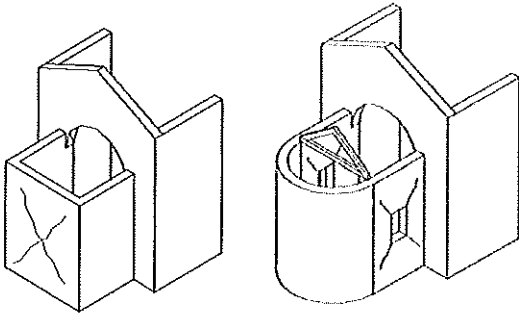

18 - VOLTE DEL PRESBITERIO O DELL'ABSIDE

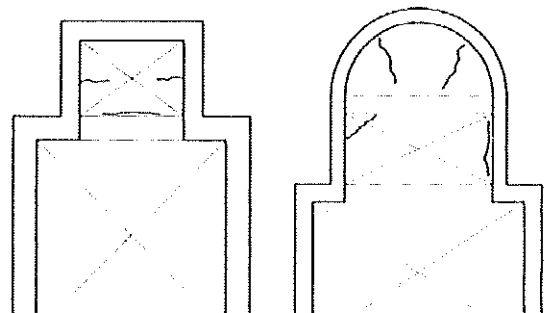

19 - ELEMENTI DI COPERTURA: AULA

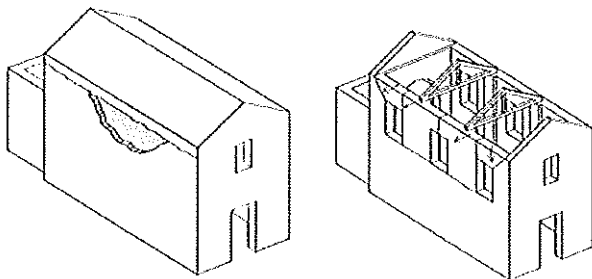

20 - ELEMENTI DI COPERTURA: TRANSETTO

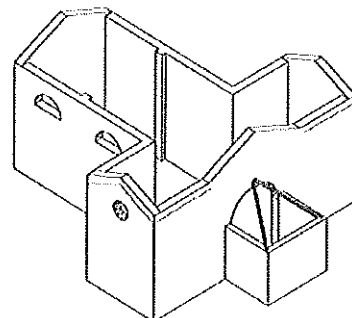

21 - ELEMENTI DI COPERTURA: ABSIDE

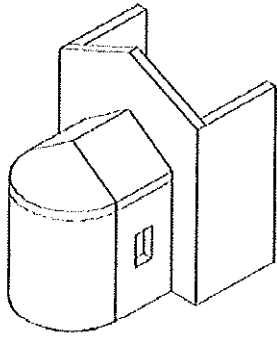

22 - RIBALTAMENTO DELLE CAPPELLE

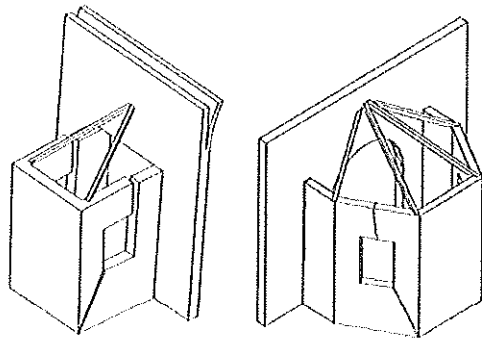

23 - MECCANISMI DI TAGLIO NELLE CAPPELLE

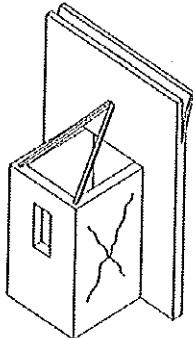

24 - VOLTE DELLE CAPPELLE

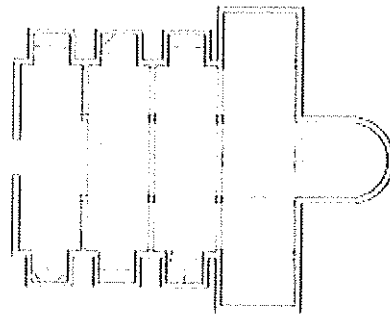

25 - INTERAZIONI IN PROSSIMITA' DI IRREGOLARITÀ

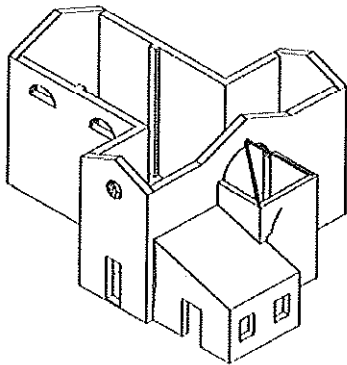

26 - AGGETTI (VELA, GUGLIE, PINNACOLI, STATUE)

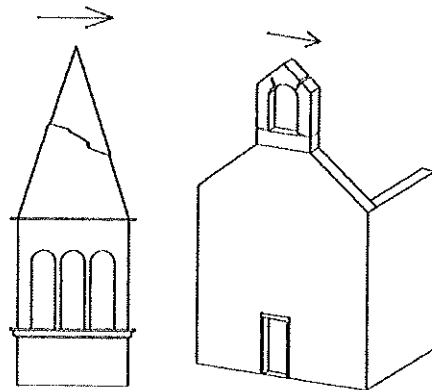

27 - TORRE CAMPANARIA

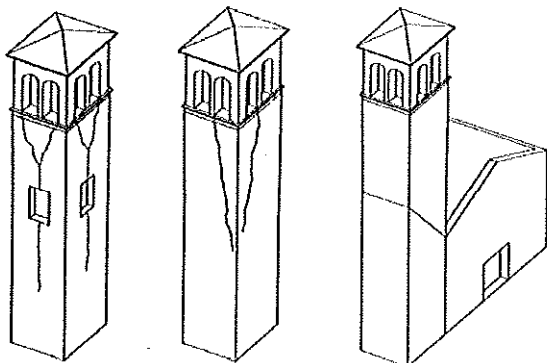

28 - CELLA CAMPANARIA

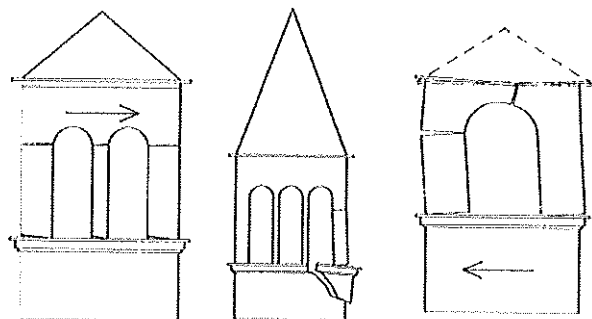

Modello A-DC PCM-DPC MiBAC 2006