



Presidenza del Consiglio dei Ministri
DIPARTIMENTO DELLA PROTEZIONE CIVILE



Ministero
per i Beni e le Attività Culturali

GRUPPO DI LAVORO PER LA SALVAGUARDIA E LA PREVENZIONE DEI BENI CULTURALI DAI RISCHI NATURALI

U.S.C.R. - MARCHE
SCHEDA 2° LIVELLO
VALIDATA
IN DATA 13/07/17
Arch. B. DE MARTINO



SISMA

EMERGENZA POST-SISMA

SCHEDA PER IL RILIEVO DEL DANNO AI BENI CULTURALI - CHIESE

MODELLO A - DC
Prima sezione

A₁

Data	13/07/17	N° progressivo	010	N° Scheda	
------	----------	----------------	-----	-----------	--

(a cura dell'ufficio)

A₂ - RIFERIMENTO VERTICALE

Bene complesso	<input type="radio"/>	Bene individuo	<input checked="" type="radio"/>
Denominazione bene complesso:			
Numero schede beni componenti		Codice livello superiore	
Tipologia	<input checked="" type="checkbox"/> chiesa <input type="checkbox"/> canonica <input type="checkbox"/> palazzo <input type="checkbox"/> castello <input type="checkbox"/> torre <input type="checkbox"/> bene archeologico <input type="checkbox"/> altro		
Pianta	<input checked="" type="radio"/> regolare <input type="radio"/> con cortili <input type="radio"/> ad ali aperte <input type="radio"/> lineare <input type="radio"/> altro		

A₃ - LOCALIZZAZIONE GEOGRAFICO AMMINISTRATIVA

Regione	MARCHE	Codice Istat comune		Indirizzo	SP 19B
Provincia	AN			1 <input type="radio"/> via	
Comune	PIARROKETA			2 <input type="radio"/> corso	
Località	PIARROKETA			3 <input type="radio"/> vicolo	
				4 <input type="radio"/> piazza	
				5 <input type="radio"/> località	
Sezione censuaria		N° complesso o aggregato		num.civico	
Foglio		Data		N° edificio	
		Particelle		Sub.	

A₄ - COORDINATE UTM

Quadrante		Longitudine Est (x)	113° 27'	Latitudine Nord (y)	42° 55'	<input type="radio"/> Lettura GPS
-----------	--	---------------------	----------	---------------------	---------	-----------------------------------

A₅ - OGGETTO

Denominazione bene:	CHIESA DEL CIMITO PIAZZA SAN PIETRO				
Denominazione storica:					
Datazione: anno		secolo	XVII	epoca	
Proprietà:	DIOCESI DI ASCOLI PICENO			Ultima trasformazione	1972
Utilizzatore:	PIARROKETA				32918530

per
sime
Comune
Civico
Enclis

A₆ - DESTINAZIONE D'USO ATTUALE

Uso	Utilizzazione temporale			Affollamento
	Continuo	Saltuario	Non utilizzato	
Cattedrale / Duomo <input type="checkbox"/>	<input type="radio"/>	<input type="radio"/>	<input type="radio"/>	<input type="checkbox"/>
Chiesa parrocchiale <input type="checkbox"/>	<input type="radio"/>	<input type="radio"/>	<input type="radio"/>	<input type="checkbox"/>
Oratorio <input type="checkbox"/>	<input type="radio"/>	<input type="radio"/>	<input type="radio"/>	<input type="checkbox"/>
Santuario <input type="checkbox"/>	<input type="radio"/>	<input type="radio"/>	<input type="radio"/>	<input type="checkbox"/>
Museo <input type="checkbox"/>	<input type="radio"/>	<input type="radio"/>	<input type="radio"/>	<input type="checkbox"/>
Auditorium <input type="checkbox"/>	<input type="radio"/>	<input type="radio"/>	<input type="radio"/>	<input type="checkbox"/>
Servizi <input type="checkbox"/>	<input type="radio"/>	<input type="radio"/>	<input type="radio"/>	<input type="checkbox"/>
Altro <u>chiesa del Comune</u> <input type="checkbox"/>	<input type="radio"/>	<input checked="" type="radio"/>	<input type="radio"/>	<input type="checkbox"/>

A₇ - CARATTERISTICHE DEL SITO

In piano Su rilievo / su cresta / su vetta Su riporto In pendio / su versante Avvallamento

A₈ - CONTESTO URBANO E POSIZIONE

Centro urbano Periferia urbana Area industriale - commerciale Area agricola Centro storico
 Isolata Connessa con altri edifici su 2 lati Altro

A₉ - INFRASTRUTTURE

Accesso pedonale <input checked="" type="checkbox"/>	<input checked="" type="checkbox"/>	Rete viaria idonea in relazione al rischio	<input type="checkbox"/>
Accesso carrabile <input checked="" type="checkbox"/>	<input checked="" type="checkbox"/>	Parcheggio nelle vicinanze	<input checked="" type="checkbox"/>
Accesso con altezza inferiore a 4 metri <input type="checkbox"/>	<input type="checkbox"/>	Spazi aperti a disposizione	<input checked="" type="checkbox"/>
Accesso con mezzi pesanti <input type="checkbox"/>	<input type="checkbox"/>	Altro <input type="checkbox"/>	<input type="checkbox"/>

A₁₀ - PRESENZA DI RISCHIO

		RILEVAZIONE DIRETTA	INFORMAZIONI ACQUISITE
Insedimento minacciato da frana	<input type="checkbox"/>	<input type="radio"/>	<input type="radio"/>
Insedimento in zona alluvionabile	<input type="checkbox"/>	<input type="radio"/>	<input type="radio"/>
Insedimento soggetto a minacce di tipo industriale	<input type="checkbox"/>	<input type="radio"/>	<input type="radio"/>
Insedimento soggetto ad altre minacce naturali	<input type="checkbox"/>	<input type="radio"/>	<input type="radio"/>

A₁₁ - TIPOLOGIA DEI BENI ARTISTICI PRESENTI

TIPOLOGIA	Num.	superficie	TIPOLOGIA	Num.	superficie
Affreschi <input type="checkbox"/>	<u>11</u>	<u>111</u>	Dipinti mobili su vario supporto <input type="checkbox"/>	<u>11</u>	<u>111</u>
Mosaici <input type="checkbox"/>	<u>11</u>	<u>111</u>	Arredi (soffitti, amboni, pulpito, stali corali) <input type="checkbox"/>	<u>11</u>	<u>111</u>
Stucchi <input type="checkbox"/>	<u>11</u>	<u>111</u>	Decorazioni plastiche mobili <input type="checkbox"/>	<u>11</u>	<u>111</u>
Arazzi <input type="checkbox"/>	<u>11</u>	<u>111</u>	Manufatti in carta e pergamena <input type="checkbox"/>	<u>11</u>	<u>111</u>
Altari / statue <input type="checkbox"/>	<u>11</u>	<u>111</u>	Reperti archeologici <input type="checkbox"/>	<u>11</u>	<u>111</u>
Libri / Stampe <input type="checkbox"/>	<u>11</u>	<u>111</u>	Altri <input type="checkbox"/>	<u>11</u>	<u>111</u>

A₁₂ - DOCUMENTAZIONE FOTOGRAFICA - Realizzata da

SI NO

A₁₃ - COMPILATORE SCHEDA

Cognome LAZZARINI Nome ANMURRU
 Ente/ufficio di appartenenza Comune di ...
 ☎ 3463081021 E-Mail: ...

A₁₄ - RIFERIMENTO SCHEDA DELLA VULNERABILITA' DELLE CHIESE

N° Scheda	Data	Ente
-----------	------	------

A₁₅ - STATO DI MANUTENZIONE GENERALE

Buono <input type="radio"/>	Discreto <input type="radio"/>	Scadente <input checked="" type="radio"/>	Pessimo <input type="radio"/>	In corso lavori <input type="checkbox"/>
Eventuali precedenti lesioni esistenti		NO <input checked="" type="radio"/>	SI <input type="radio"/>	Limitate <input type="radio"/>
		Estese <input type="radio"/>	Gravi <input type="radio"/>	

A₁₆ - DANNO SISMICO (Abaco dei meccanismi di collasso delle chiese)

LIVELLO DI DANNO

0 - □□□□ assenza di danno 1 - ■□□□ danno lieve 2 - ■■□□ danno moderato
 3 - ■■■□□ danno grave 4 - ■■■■□ danno molto grave 5 - ■■■■■ croffo

IDENTIFICAZIONE DEL DANNO

danno sismico
 danno pregresso
 aggravamento

1	RIBALTAMENTO DELLA FACCIATA	<input checked="" type="checkbox"/>
danno	DISTACCO DELLA FACCIATA DALLE PARETI O EVIDENTI FUORI PIOMBO	<input checked="" type="checkbox"/> □□□□
2	MECCANISMI NELLA SOMMITÀ DELLA FACCIATA	<input checked="" type="checkbox"/>
danno	RIBALTAMENTO DEL TIMPANO, CON LESIONE ORIZZONTALE O A V - DISGREGAZIONE DELLA MURATURA O SCORRIMENTO DEL CORDOLO - ROTAZIONE DELLE CAPRIATE	<input checked="" type="checkbox"/> □□□□
3	MECCANISMI NEL PIANO DELLA FACCIATA	<input checked="" type="checkbox"/>
danno	LESIONI INCLINATE (TAGLIO) - LESIONI VERTICALI O ARCUATE (ROTAZIONE) - ALTRE FESSURAZIONI O SPANCIAMENTI	<input checked="" type="checkbox"/> <input checked="" type="checkbox"/> □□□□
4	PROTIRO - NARTECE	<input type="checkbox"/>
danno	LESIONI NEGLI ARCHI O NELLA TRABEAZIONE PER ROTAZIONE DELLE COLONNE - DISTACCO DALLA FACCIATA - MARTELLAMENTO	□□□□□
5	RISPOSTA TRASVERSALE DELL'AULA	<input checked="" type="checkbox"/>
danno	LESIONI NEGLI ARCONI (CON EVENTUALE PROSECUZIONE NELLA VOLTA) - ROTAZIONI DELLE PARETI LATERALI - LESIONI A TAGLIO NELLE VOLTE - FUORI PIOMBO E SCHIACCIAMENTO NELLE COLONNE	<input checked="" type="checkbox"/> □□□□
6	MECCANISMI DI TAGLIO NELLE PARETI LATERALI (RISPOSTA LONGITUDINALE)	<input checked="" type="checkbox"/>
danno	LESIONI INCLINATE (SINGOLE O INCROCIATE) - LESIONI IN CORRISPONDENZA DI DISCONTINUITÀ NELLA MURATURA	<input checked="" type="checkbox"/> □□□□
7	RISPOSTA LONGITUDINALE DEL COLONNATO NELLE CHIESE A PIÙ NAVATE	<input type="checkbox"/>
danno	LESIONI NEGLI ARCHI O NEGLI ARCHITRAVI LONGITUDINALI - SCHIACCIAMENTO E/O LESIONI ALLA BASE DEI PILASTRI - LESIONI A TAGLIO NELLE VOLTE DELLE NAVATE LATERALI	□□□□□
8	VOLTE DELLA NAVATA CENTRALE	<input type="checkbox"/>
danno	LESIONI NELLE VOLTE DELL'AULA CENTRALE - SCONNESSIONI DELLE VOLTE DAGLI ARCONI	□□□□□
9	VOLTE DELLE NAVATE LATERALI	<input type="checkbox"/>
danno	LESIONI NELLE VOLTE O SCONNESSIONI DAGLI ARCONI O DALLE PARETI LATERALI	□□□□□
10	RIBALTAMENTO DELLE PARETI DI ESTREMITÀ DEL TRANSETTO	<input type="checkbox"/>
danno	DISTACCO DELLA PARETE FRONTALE DALLE PARETI LATERALI - RIBALTAMENTO O DISGREGAZIONI DEL TIMPANO IN SOMMITÀ	□□□□□
11	MECCANISMI DI TAGLIO NELLE PARETI LATERALI DEL TRANSETTO	<input type="checkbox"/>
danno	LESIONI INCLINATE (SINGOLE O INCROCIATE) - LESIONI ATTRAVERSO DISCONTINUITÀ	□□□□□
12	VOLTE DEL TRANSETTO	<input type="checkbox"/>
danno	LESIONI NELLE VOLTE O SCONNESSIONI DAGLI ARCONI E DALLE PARETI LATERALI	□□□□□
13	ARCHI TRIONFALI	<input type="checkbox"/>
danno	LESIONI NELL'ARCO - SCORRIMENTO DI CONCI - SCHIACCIAMENTO O LESIONI ORIZZONTALI ALLA BASE DEI PIEDRITTI	□□□□□

14	CUPOLA - TAMBURO/TIBURIO	<input type="checkbox"/>
danno	LESIONI NELLA CUPOLA (AD ARCO) CON EVENTUALE PROSECUZIONE NEL TAMBURO	□□□□□
15	LANTERNA	<input type="checkbox"/>
danno	LESIONI NEL CUPOLINO DELLA LANTERNA - ROTAZIONI O SCORRIMENTI DEI PIEDRITTI	□□□□□
16	RIBALTAMENTO DELL'ABSIDE <i>PARETE DI FONDO</i>	<input checked="" type="checkbox"/>
danno	LESIONI VERTICALI O ARCUATE NELLE PARETI DELL'ABSIDE - LESIONI VERTICALI NEGLI ABSIDI POLIGONALI - LESIONE AD U NEGLI ABSIDI SEMICIRCOLARI	□□□□□
17	MECCANISMI DI TAGLIO NEL PRESBITERIO O NELL'ABSIDE <i>(PARETE DI FONDO)</i>	<input type="checkbox"/>
danno	LESIONI INCLINATE (SINGOLE O INCROCIATE) - LESIONI IN CORRISPONDENZA DI DISCONTINUITÀ MURARIE	□□□□□
18	VOLTE DEL PRESBITERIO O DELL'ABSIDE	<input type="checkbox"/>
danno	LESIONI NELLE VOLTE O SCONNESSIONI DAGLI ARCONI O DALLE PARETI LATERALI	□□□□□
19	MECCANISMI NEGLI ELEMENTI DI COPERTURA - PARETI LATERALI DELL'AULA	<input checked="" type="checkbox"/>
danno	LESIONI VICINE ALLE TESTE DELLE TRAVI LIGNEE, SCORRIMENTO DELLE STESSE - SCONNESSIONI TRA CORDOLI E MURATURA - MOVIMENTI SIGNIFICATIVI DEL MANTO DI COPERTURA	□□□□□
20	MECCANISMI NEGLI ELEMENTI DI COPERTURA - TRANSETTO	<input type="checkbox"/>
danno	LESIONI VICINE ALLE TESTE DELLE TRAVI LIGNEE, SCORRIMENTO DELLE STESSE - SCONNESSIONI TRA I CORDOLI E MURATURA - MOVIMENTI SIGNIFICATIVI DEL MANTO DI COPERTURA	□□□□□
21	MECCANISMI NEGLI ELEMENTI DI COPERTURA - ABSIDE E PRESBITERIO	<input type="checkbox"/>
danno	LESIONI VICINE ALLE TESTE DELLE TRAVI LIGNEE, SCORRIMENTO DELLE STESSE - SCONNESSIONI TRA I CORDOLI E MURATURA - MOVIMENTI SIGNIFICATIVI DEL MANTO DI COPERTURA	□□□□□
22	RIBALTAMENTO DELLE CAPPELLE	<input type="checkbox"/>
danno	DISTACCO DELLA PARETE FRONTALE DALLE PARETI LATERALI	□□□□□
23	MECCANISMI DI TAGLIO NELLE PARETI DELLE CAPPELLE	<input type="checkbox"/>
danno	LESIONI INCLINATE (SINGOLE O INCROCIATE) - LESIONI IN CORRISPONDENZA DI DISCONTINUITÀ MURARIE	□□□□□
24	VOLTE DELLE CAPPELLE	<input type="checkbox"/>
danno	LESIONI NELLE VOLTE O SCONNESSIONI DALLE PARETI LATERALI	□□□□□
25	INTERAZIONI IN PROSSIMITÀ DI IRREGOLARITÀ PLANO-ALTIMETRICHE (CORPI ADIACENTI, ARCHI RAMPANTI)	<input type="checkbox"/>
danno	MOVIMENTO IN CORRISPONDENZA DI DISCONTINUITÀ COSTRUTTIVE - LESIONI NELLA MURATURA PER MARTELLAMENTO	□□□□□
26	AGGETTI (VELA, GUGLIE, PINNACOLI, STATUE)	<input type="checkbox"/>
danno	EVIDENZA DI ROTAZIONI PERMANENTI O SCORRIMENTO - LESIONI	□□□□□
27	TORRE CAMPANARIA	<input type="checkbox"/>
danno	LESIONI VICINO ALLO STACCO DAL CORPO DELLA CHIESA - LESIONI A TAGLIO O SCORRIMENTO - LESIONI VERTICALI O ARCUATE (ESPULSIONE DI UNO O PIÙ ANGOLI)	□□□□□
28	CELLA CAMPANARIA	<input type="checkbox"/>
danno	LESIONI NEGLI ARCHI - ROTAZIONI O SCORRIMENTI DEI PIEDRITTI	□□□□□

A₁₇ - INDICE DI DANNO

$n = \underline{16}$ (numero dei meccanismi possibili) $d = \underline{16}$ (punteggio totale di danno) $i_d = d / 5n = \underline{0,20}$

A₁₈ - AGIBILITA'

ING. G. PIZZOLI

Agibile <input type="radio"/>	Inagibile <input type="radio"/>	Quinto Fibre	
Parzialmente Agibile <input type="radio"/>	Agibile con Provvedimenti <input checked="" type="radio"/>	Temporaneamente Inagibile <input type="radio"/>	Inagibile per cause Esterne <input type="radio"/>
Indicare le parti agibili	Segnalare i provvedimenti anche indicandoli nella tabella sottostante • CONSOLIDAMENTO GENERALIZZATO, ANCHE CON CUCI/SUCI DELLA FACATA • INSERIMENTO CUCINE LONGITUDINALI • CERCHIATURE / PUNTELLATURE DA REVISIONE (CON ZUCCHETTI) • REVISIONE MANTO COPERTURA (CON ASPORTAZIONE MASSI "FERROCOPI"	<input type="checkbox"/> Verifica più accurata <input type="checkbox"/> Si consiglia visita di esperti <input type="checkbox"/> Altro	Indicare le cause esterne

A₁₉ - TIPO DI VISITA

Completa <input checked="" type="radio"/>	Parziale <input type="radio"/>	Solo dall'esterno <input type="radio"/>	Motivi ostativi
---	--------------------------------	---	-----------------------

A₂₀ - PROVVEDIMENTI DI P.I. SUGGERITI (* interventi limitati ** interventi estesi)

	PROVVEDIMENTI	*	**		PROVVEDIMENTI	*	**
1	Revisione manto di copertura	<input checked="" type="checkbox"/>	<input type="checkbox"/>	8	Ripristino smaltimento delle acque meteoriche	<input type="checkbox"/>	<input type="checkbox"/>
2	Copertura provvisoria	<input type="checkbox"/>	<input type="checkbox"/>	9	Monitoraggio	<input type="checkbox"/>	<input type="checkbox"/>
3	Puntellamenti	<input type="checkbox"/>	<input type="checkbox"/>	10	Protezioni o consolidamenti su opere d'arte fisse	<input type="checkbox"/>	<input type="checkbox"/>
4	Rimozione delle macerie	<input type="checkbox"/>	<input type="checkbox"/>	11	Catalogazione e smontaggio delle parti pericolanti	<input type="checkbox"/>	<input type="checkbox"/>
5	Transennamenti / recinzioni / protezioni	<input type="checkbox"/>	<input type="checkbox"/>	12	Sgombero opere d'arte mobili	<input type="checkbox"/>	<input type="checkbox"/>
6	Consolidamenti localizzati	<input checked="" type="checkbox"/>	<input checked="" type="checkbox"/>	13	Raccolta sistematica dei frammenti	<input type="checkbox"/>	<input type="checkbox"/>
7	Messa in opera di cerchiatura e/o tiranti	<input type="checkbox"/>	<input type="checkbox"/>	14	Ricovero e protezione dei frammenti	<input type="checkbox"/>	<input type="checkbox"/>

A₂₁ - DANNI ALL'APPARATO DECORATIVO E ALLE OPERE D'ARTE (scheda dettagliata a parte)

A_{21.1} - Descrizione apparato decorativo o opera d'arte

A_{21.2} - Descrizione danno

A_{21.3} - Provvedimenti provvisionali sugli apparati decorativi e sgombero opere d'arte mobili

SI CONSIGLIA INTERVENTO STORICO DELL'ARTE

STIMA DEL COSTO PER LA SALVAGUARDIA DELLE OPERE D'ARTE

€ |_|_|_| |_|_|_| ,00

A22 - DESCRIZIONE E STIMA SOMMARIA DELLE OPERE NECESSARIE

A22.1 - Descrizione opere di ripristino strutturale (nuovi danni e danni progressi aggravati)

.....

.....

.....

STIMA DEL COSTO PER IL RIPRISTINO STRUTTURALE

€ _ _ _ _ _ ,00

A22.2 - Descrizione opere di finitura, impiantistica e miglioramento sismico collegate

.....

.....

.....

STIMA DEL COSTO OPERE FINITURA IMPIANTISTICA E MIGLIORAMENTO SISMICO

€ _ _ _ _ _ ,00

A22.3 - Descrizione opere di pronto intervento (eventualmente indicare anche il costo del P.I. "a finire")

.....

.....

.....

STIMA DEL COSTO OPERE DI PRONTO INTERVENTO

€ _ _ _ _ _ ,00

A23 - NOTE

Indicare, eventualmente, altri danni non rilevabili dalla scheda (es. solai di calpestio, pavimentazioni ecc.)

Ripetto con un'elenco di recupero dell'edificio chiesa e dell'edificio impense.

- NECESSARIA RENVIONE MANO D'OPERA CON ASSICURAZIONE "RARI - FERRO COPPI"
- RENVIONE PUNTELLAMENTI / CERCHIATURE GU' ESISTENTI
- CONSOLIDAMENTO GENERALIZZATO FACCE E LEGNAMI
- VELA CAMPANILE GU' ASPETTATA

A24 - DATI DIMENSIONALI (stimati rilevati)

Aula (compresi navate, cappelle, transetti)	Larghezza mt. _ _ 16	Lunghezza mt. _ 9 1	Superficie mq. _ _ _ _	Altezza media mt. _ 5 7
Abside	Larghezza mt. _ _ 7	Lunghezza mt. _ 1 1	Superficie mq. _ _ _ _	Altezza media mt. _ _ 6
Facciata principale	Larghezza mt. _ _ _	Altezza mt. _ _ _	Superficie mq. _ _ _ _	
Campanile	Larghezza mt. _ _ _	Lunghezza mt. _ _ _		Altezza mt. _ _ _
Coperture chiesa	Larghezza mt. _ _ 7	Lunghezza mt. _ 1 1	Superficie mq. _ _ _ _	Altezza massima mt. _ _ _

A₂₅ - ELABORATI GRAFICI (piante, sezioni, prospetti, illustrazione di dissesti particolari, allegare eventualmente fotocopie)

A₂₆ - DOCUMENTAZIONE ALLEGATA

SI NO

A₂₇. SQUADRA CHE HA ESEGUITO IL RILIEVO

SISMA		C.O.M.	SQUADRA N.
<i>Componenti della squadra</i>			
Cognome e nome	Qualifica	Ente appartenenza	Firma
LARZETTA ANTONZIO	SA	MIBACI	
GRIPANI VITO	AT	MIBACI	
PASTORI GUSTAVO	ING.	REVIS-UNION	Gustavo Pastori

Modello A-DC PCM-DPC MIBAC 2006

ABACO DEI MECCANISMI DI COLLASSO DELLE CHIESE

1. RIBALTAMENTO DELLA FACCIATA

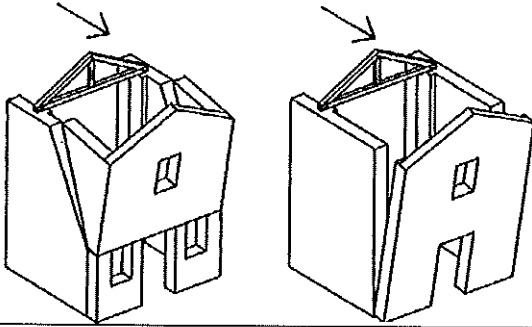

2. MECCANISMI NELLA SOMMITÀ DELLA FACCIATA

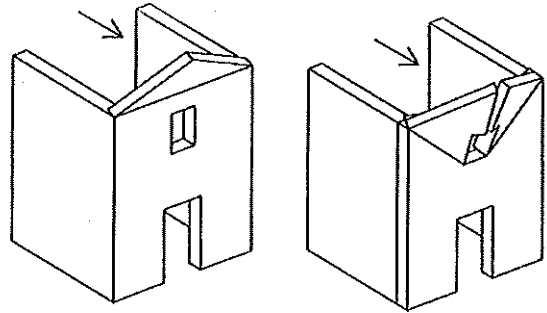

3. MECCANISMI NEL PIANO DELLA FACCIATA

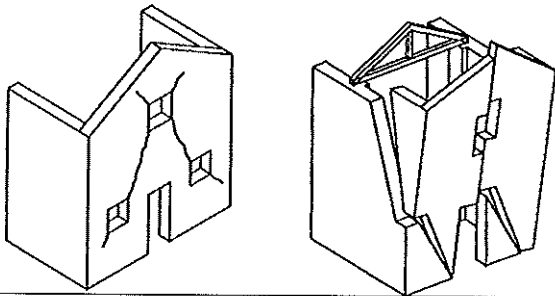

4 - PROTIRO E NARTECE

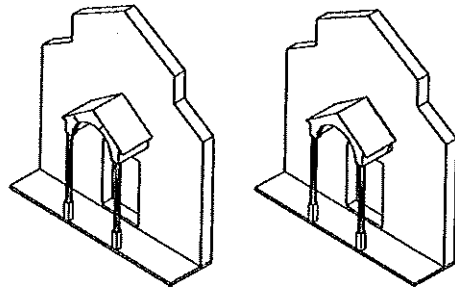

5 - RISPOSTA TRASVERSALE DELL'AULA

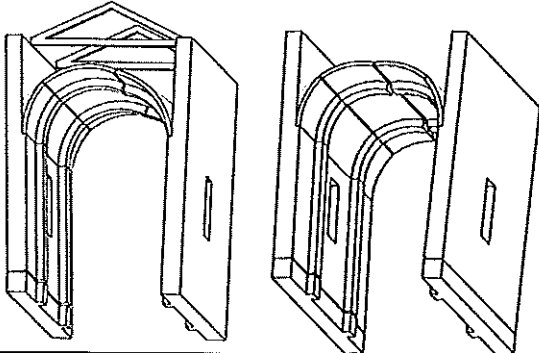

6 - MECCANISMI DI TAGLIO PARETI LATERALI

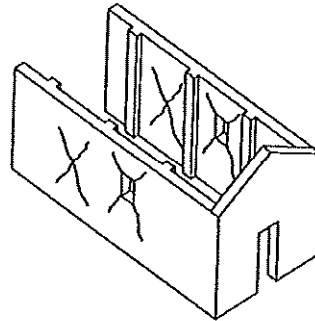

7 - RISPOSTA LONGITUDINALE DEL COLONNATO

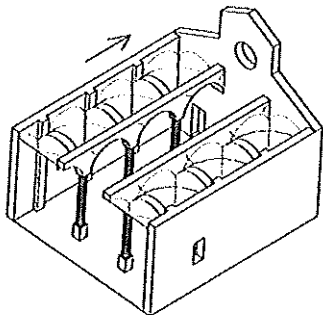

8 - VOLTE DELL'AULA O DELLA NAVATA CENTRALE

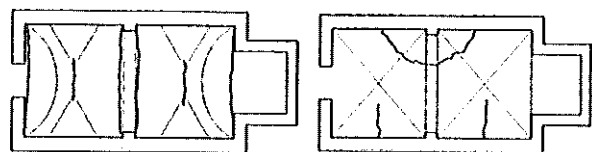

VOLTE A BOTTE LUSETTATA

VOLTE A CROCIERA

9 - VOLTE DELLE NAVATE LATERALI

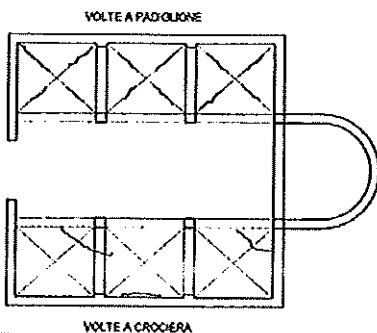

VOLTE A PADIGLIONE

VOLTE A CROCIERA

10 - RIBALTAMENTO PARETI DEL TRANSETTO

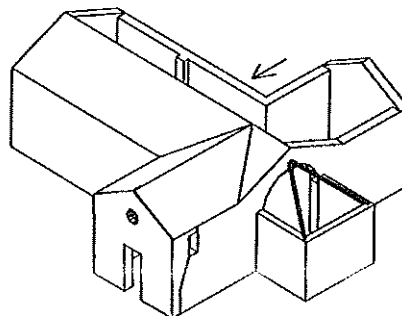

11 - MECCANISMI DI TAGLIO DEL TRANSETTO

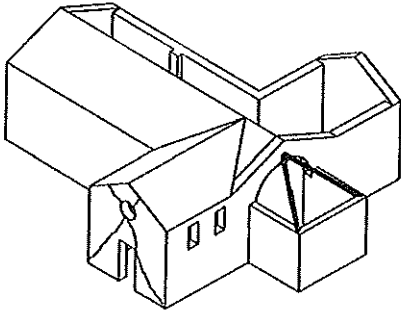

12 - VOLTE DEL TRANSETTO

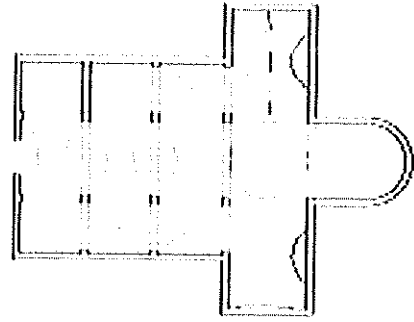

13 - ARCHI TRIONFALI

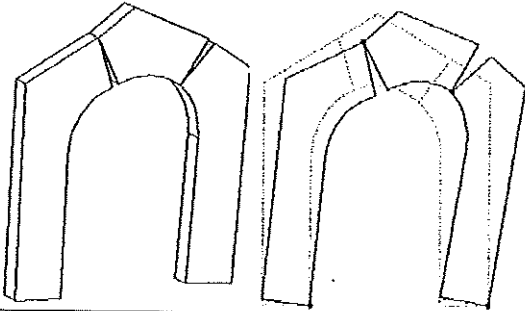

14 - CUPOLA E TAMBURO / TIBURIO

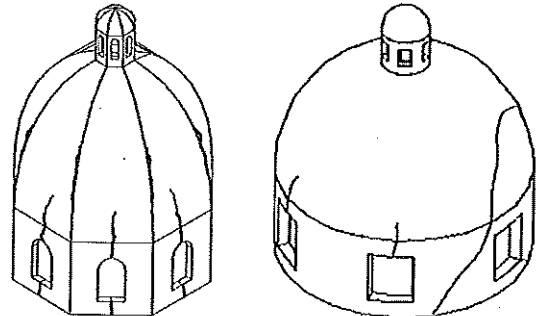

15 - LANTERNA

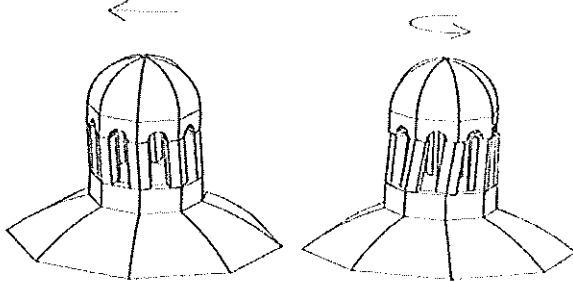

16 - RIBALTAMENTO DELL'ABSIDE

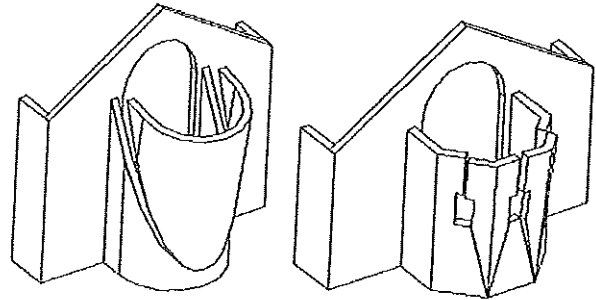

17 - MECCANISMI DI TAGLIO NELL'ABSIDE

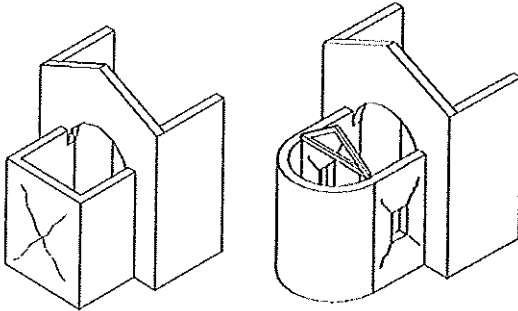

18 - VOLTE DEL PRESBITERIO O DELL'ABSIDE

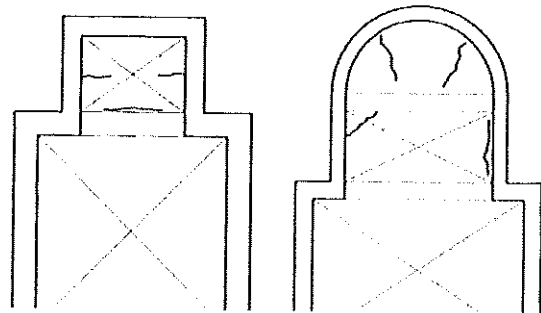

19 - ELEMENTI DI COPERTURA: AULA

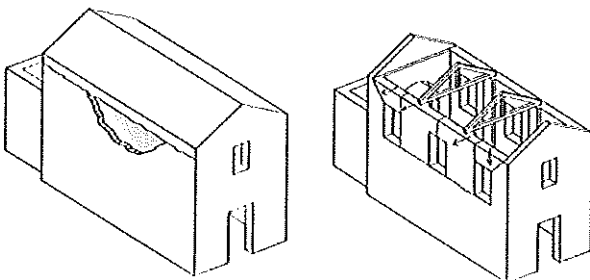

20 - ELEMENTI DI COPERTURA: TRANSETTO

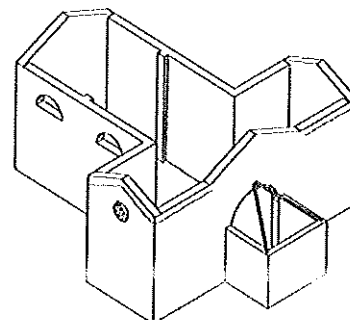

21 - ELEMENTI DI COPERTURA: ABSIDE

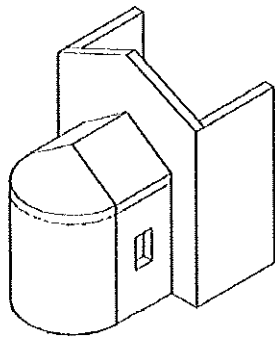

22 - RIBALTAMENTO DELLE CAPPELLE

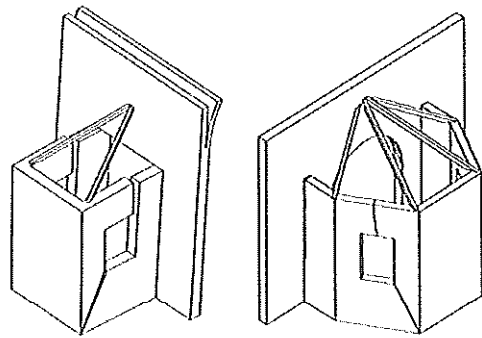

23 - MECCANISMI DI TAGLIO NELLE CAPPELLE

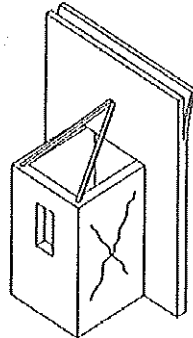

24 - VOLTE DELLE CAPPELLE

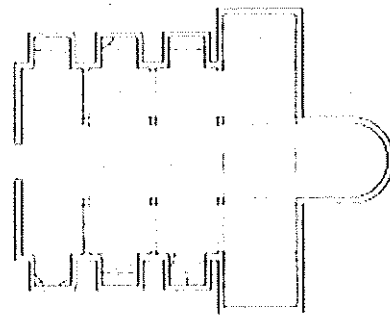

25 - INTERAZIONI IN PROSSIMITA' DI IRREGOLARITÀ

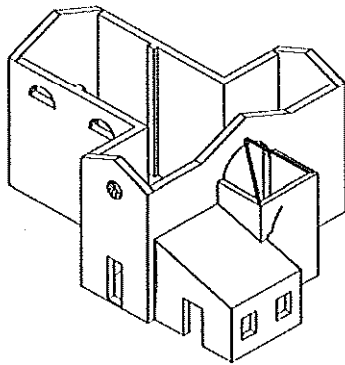

26 - AGGETTI (VELA, GUGLIE, PINNACOLI, STATUE)

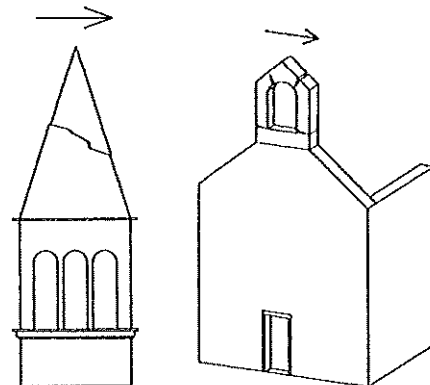

27 - TORRE CAMPANARIA

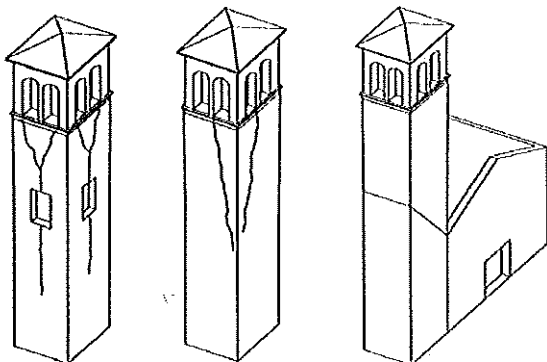

28 - CELLA CAMPANARIA

