

NUOVO CATASTO EDILIZIO URBANO

(R. DECRETO-LEGGE 13 APRILE 1939, N. 662)

Planimetria dell'immobile situato nel Comune di Mondaino

Via Roma

Dice Gambrioli Avunta fu Luigi ed altre

Allegata alla dichiarazione presentata all'Ufficio (*) Tecnico Erariale

di FoALLI

(*) Tecnico Erariale o del Comune

3
H5

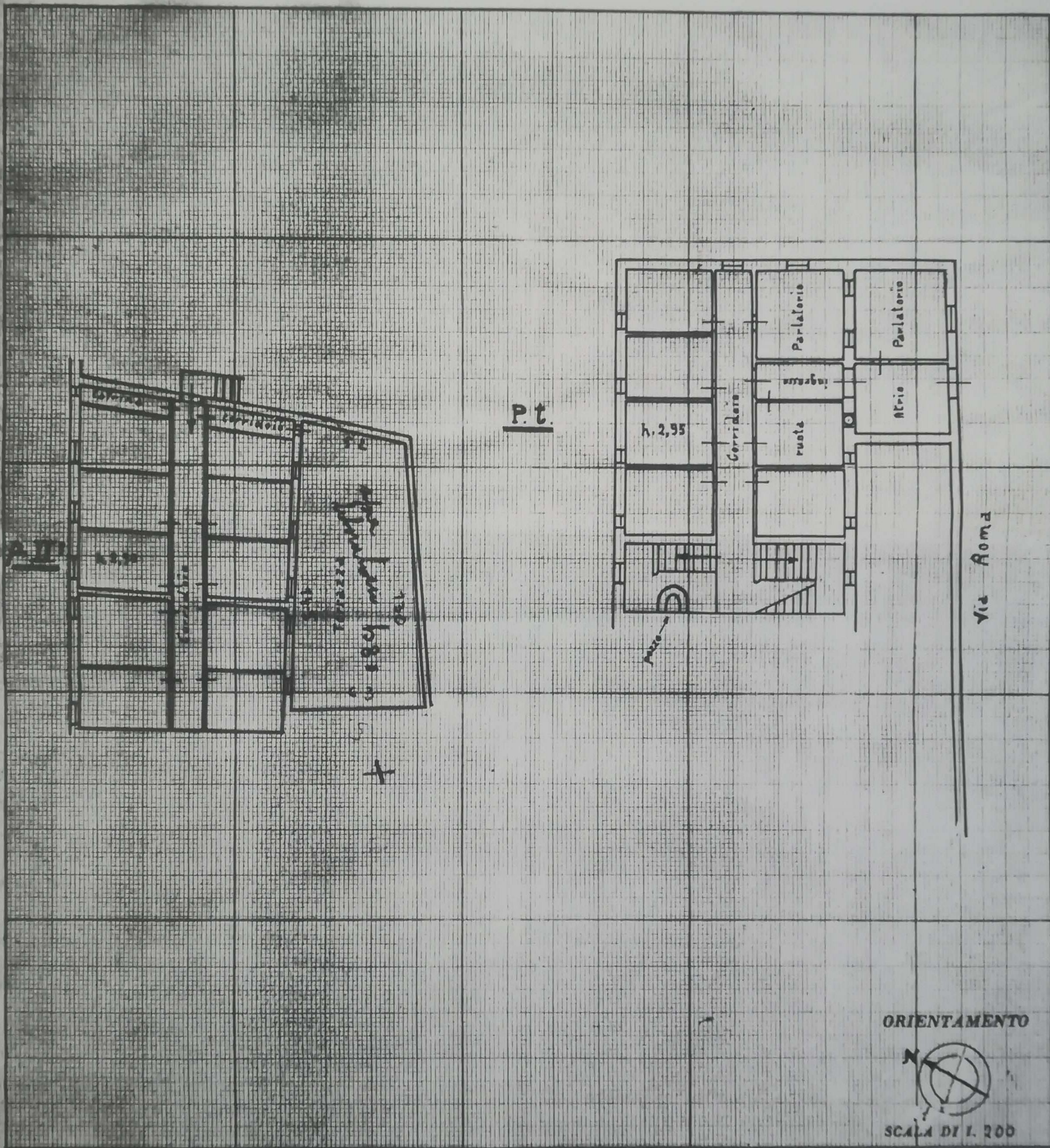

SPAZIO RISERVATO PER LE ANNOTAZIONI D'UFFICIO

DATA 1/4/53
PROT. N° 496 inutilabile
Immagilli

Fig. 6 m. 134/2
135
1008
1009
1010

Compilata dal Geom. Beligatti Valerio
(Titolo, nome e cognome del tecnico)

Iscritto all'Albo dei Geometri
della Provincia di Rimini

DATA 18/3/1953

Firma: Giustolisi Beligatti