

N. CATALOGO GENERALE		N. CATALOGO INTERNAZIONALE		 MINISTERO PER I BENI CULTURALI E AMBIENTALI DIREZ. GEN. DELLE ANTICHITA' E BELLE ARTI		12591 REGIONE 1814	N.
08/00161913		ITA:		SOPR. PER I BENI AMBIENTALI E ARCHITETTO NICI - RAVENNA		42	EMILIA - ROMAGNA 237
PROVINCIA E COMUNE: FO - MELDOLA LUOGO: Via XXIV maggio, n. 5 OGGETTO: Teatro CATASTO: Fg. n. 10, particella n. 205 CRONOLOGIA: XIX sec. (1826) AUTORE: GIUSEPPE MISSIRINI DEST. ORIGINARIA: Teatro USO ATTUALE: PROPRIETÀ: Comune di Meldola VINCOLI LEGGI DI TUTELA: P.R.G. E ALTRI:				DESCRIZIONE: (5605237) Roma, 1975 - Ist. Poligr. Stato - S. (c. 400.000) La pianta di base dell'edificio è rettangolare mentre il dispositivo è di tipo barocco a ferro di cavallo. Esiste il palcoscenico, il sottopalco, la soffitta e il retropalco (con i camerini). La sala presenta tre ordini di palchi (per un numero complessivo di trentanove, più i palchi di proscenio) con soprastante loggione. L'edificio è corredato di vari ambienti di servizio (atrio vestibolo, caffetteria, sala per la deputazione). A testimoniare la trasformazione deatro in sala cinematografica rimane la cabina di proiezione. L'interno presenta interessanti decorazioni (si notino quelle del proscenio). La facciata inizialmente era costituita da un protiro sostenuto da due colonne e da una coppia di archi e coronato da un timpano triangolare; sopra questo portico d'ingresso venne aggiunto poi un altro piano.			
TIPOLOGIA EDILIZIA - CARATTERI COSTRUTTIVI							
PIANTA: struttura di base rettangolare, dispositivo a ferro di cavallo							
COPERTURE: capriate lignee (palladiane), terzere e travicelli, tavelle e coppi							
VOLTE o SOLAI: piani e a volta (intonaco su arellato)							
SCALE: ad unica rampa parallele ai palchi							
TECNICHE MURARIE: muratura in mattoni							
PAVIMENTI:							
DECORAZIONI ESTERNE: alcune lapidi nel portico							
DECORAZIONI INTERNE: stucchi, dipinti							
ARREDAMENTI:							
STRUTTURE SOTTERRANEE:							

A Meldola come in altri piccoli centri della Vallata del Bidente è documentata la presenza di una struttura teatrale, fin dagli inizi del XIX secolo.

La fabbrica teatrale viene eretta lungo l'asse longitudinale del primitivo 'castrum' (è questa la direttrice lungo la quale si struttura sviluppandosi il centro storico di Meldola) nel 1826.

Nel 1825 l'Accademia degli Imperfetti ad opera di alcuni suoi esponenti più in vista, fonda una associazione di privati cittadini per iniziare la costruzione di un teatro.

Così viene incaricato l'ingegnere forlivese GIUSEPPE MISSIRINI (1782-1829) (Cfr. M. MISSIRINI, Necrologia di Giuseppe Missirini professore architetto perito geometra ed ingegnere, Firenze, Tip. L. Pezzati, 1829).

I quattro disegni relativi al teatro di Missirini datati 17 gennaio 1826 sono conservati a Forlì, Biblioteca Comunale, Raccolta Piancastelli, Album Stampe e disegni.

Missirini codifica "ex novo" il teatro e non utilizza come a Civitella (negli anni precedenti: 1811-25) un edificio preesistente.

La realizzazione ebbe immediata attuazione e anche se per molti anni l'interno del teatro rimase grezzo l'attività teatrale iniziò ugualmente.

Soltanto nel 1877 il senatore Antonio Montanari, Sindaco di Meldola, fece realizzare la decorazione affidandola al pittore LUIGI SAMOGGIA (Bologna 1818-1900).

Ai primi del Novecento le pitture interne furono restaurate ad opera del decoratore CAMPORESI di Forlì.

La sala teatrale trasformata in aula cinematografica, dovrebbe essere oggetto di un accurato restauro in armonia col disegno di legge regionale n. 2, 7 gennaio 1974.

SISTEMA URBANO:

La fabbrica del teatro si inserisce nel contesto urbano del centro antico di Meldola.

RAPPORTI AMBIENTALI:

E' collocato lungo l'asse longitudinale del primitivo castrum.

ISCRIZIONI - LAPIDI - STEMMI - CRAFFITI:

A sinistra della porta d'ingresso:

LUIGI SAMOGGIA / DECORATORE CELEBRATO IN ITALIA E FUORI / DIPINSE QUESTO TEATRO / NELLA PRIMAVERA / DEL 1877.

RESTAURI (tipo, carattere, epoca):

F. FARNETI - S. VAN RIEL, L'architettura teatrale in Romagna 1757-1857, Firenze 1975, cap. VI, p. 103 e sgg.

BIBLIOGRAFIA:

STATO DI CONSERVAZIONE	DATA DI RILEVAMENTO						DATA DI RILEVAMENTO						DATA DI RILEVAMENTO					
	O	B	M	C	P	R	O	B	M	C	P	R	O	B	M	C	P	R
STRUTTURE SOTTERRANEE																		
STRUTTURE MURARIE			X															
COPERTURE				X														
SOLAI			X															
VOLTE E SOFFITTI			X															
PAVIMENTI			X															
DECORAZIONI				X														
PARAMENTI																		
INTONACI INT.			X															
INFISSI				X														

OSSERVAZIONI:

ALLEGATI:		RIFERIMENTI ALLE FONTI DOCUMENTARIE:
ESTRATTO MAPPA CATASTALE: allegato n. 1		FOTOGRAFIE:
FOTOGRAFIE: allegato n. 2, allegato n. 3		
DISEGNI E RILIEVI:		MAPPE - RILIEVI - STAMPE:
MAPPE:		
DOCUMENTI VARI:		ARCHIVI:
		Archivio Storico Comunale - Meldola
		Raccolta Piancastelli - Biblioteca Comunale - Forlì
RELAZIONI TECNICHE:		

RIFERIMENTI ALTRE SCHEDE (CSU; MA; RA; OA; SM; D;.....):

COMPILATORE DELLA SCHEDA: MARIACRISTINA GORI	VISTO DEL SOPRINTENDENTE:	REVISIONI:
DATA: 30.IX.1980		

A

N. CATALOGO GENERALE

N. CATALOGO INTERNAZIONALE

MINISTERO PER I BENI CULTURALI E AMBIENTALI
DIREZ. GEN. DELLE ANTICHITA' E BELLE ARTI

REGIONE

08/00161913

ITA:

SOPR. PER I BENI AMBIENTALI E ARCHITETTONICI - RAVENNA

EMILIA - ROMAGNA

ALLEGATO N. 1

Teatro di Meldola

- 1bis

(5605238) Roma, 1975 - Ist. Poligr. Stato - S. (c. 400.000)

Foglio n° 10 ; Particella m. 205

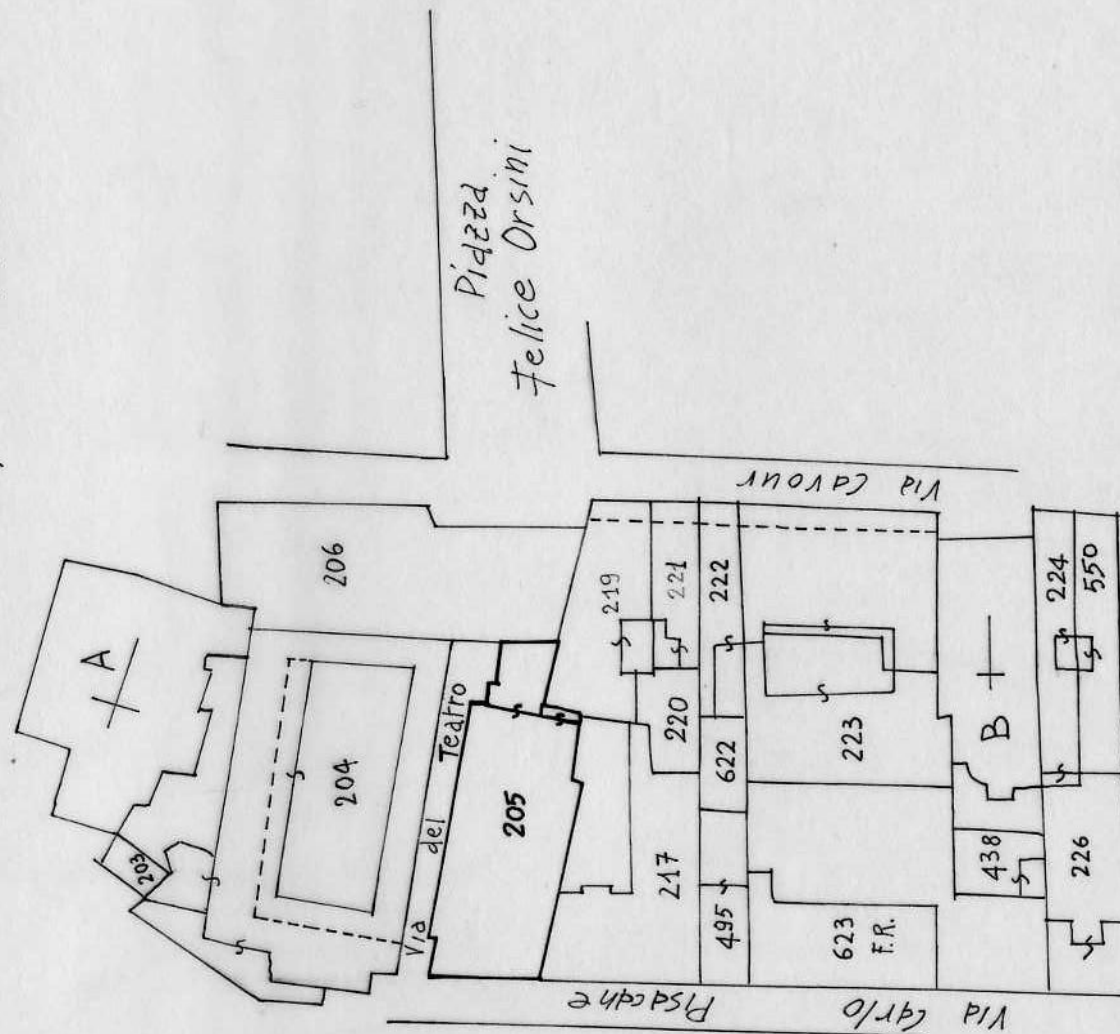

scala 1:1000

A	N. CATALOGO GENERALE	N. CATALOGO INTERNAZIONALE	 MINISTERO PER I BENI CULTURALI E AMBIENTALI DIREZ. GEN. DELLE ANTICHITA' E BELLE ARTI	REGIONE	
	08/00161913	ITA:	SOPR. PER I BENI AMBIENTALI E ARCHITETTONICI - RAVENNA	EMILIA - ROMAGNA	
	ALLEGATO N. 2 Teatro di Meldola				

(5605238) Roma, 1975 - Ist. Poligr. Stato - S. (c. 400.000)



66474

scorcio laterale



6475

portico con colonne

A	N. CATALOGO GENERALE	N. CATALOGO INTERNAZIONALE	MINISTERO PER I BENI CULTURALI E AMBIENTALI DIREZ. GEN. DELLE ANTICHITA' E BELLE ARTI	REGIONE
08/00161913	ITA:	SOPR. PER I BENI AMBIENTALI E ARCHITETTO NICI - RAVENNA	EMILIA - ROMAGNA	
ALLEGATO N. 3 Teatro di Meldola				

(5605238) Roma, 1975 - Ist. Poligr. Stato - S. (c. 400.000)



66477

sopraelevazione
sul protino originale



66478

particolare cornice
marcapiano