

A	N. CATALOGO GENERALE	N. CATALOGO INTERNAZIONALE	MINISTERO PER I BENI CULTURALI E AMBIENTALI UFFICIO CENTRALE ISTITUTO CENTRALE PER IL CATALOGO E LA DOCUMENTAZIONE	REGIONE	N.
CODICI	09/00173286	ITA:	SOVRINTENDENZA AI BENI AMBIENTALI E ARCHITETTONICI DI FIRENZE E PISTOIA	16	TOSCANA
	PROVINCIA E COMUNE:	PT-PESCIA, Fraz. VELANO	[TP]		
	LUOGO:	Via della Chiesa			
	OGGETTO:	CHIESA DEI SANTI SISTO E MARTINO (S. GIOV. e MARTINO)			
	CATASTO:	F.45, Part.A (1955)			
	CRONOLOGIA:	IX - XVII - XIX			
	AUTORE:	?			
	DEST. ORIGINARIA:	Edificio di culto			
	USO ATTUALE:	Edificio di culto			
	PROPRIETÀ:	ENTE: Curia Vescovile di Pescia			
	VINCOLI LEGGI DI TUTELA:	L. 1089/39 Art.4			
	P.R.G. E ALTRI:	PRG Approv. 5.8.1977			
	TIPOLOGIA EDILIZIA - CARATTERI COSTRUTTIVI NUMERO PIANI: Livello unico con cripta				
	PIANTA:	Isolata; rettangolare; a tre navate			
	COPERTURE:	Tetto a capanna, con copertura a tegole e coppi			
	VOLTE o SOLAI:	Volte a botte intonacate sulle navate; volte a crociera in pietra sulla cripta			
	SCALE:	1; di servizio al campanile, a rampe ortogonali in pietra addossata alla muratura			
	TECNICHE MURARIE:	Muratura in pietra di varia pezzatura; porzioni di paramento in arenaria tagliata a fialretto			
	PAVIMENTI:	A piastrelle in cotto			
	DECORAZIONI ESTERNE:	Cornici marcapiano e merlatura su archetti pensili sul campanile			
	DECORAZIONI INTERNE:	Lesene in stucco a finto marmo sui pilastri; 4 altari laterali e maggiore, anch'essi in stucco decorato.			
	ARREDAMENTI:	Fonte battesimale, sculture, pulpito in muratura, arredi sacri lignei			
	STRUTTURE SOTTERRANEE:	Cripta; fond. non accertabili			
	DESCRIZIONE:				
	La chiesa é uno dei monumenti più antichi di tutta la Valdinevole, essa sorge fuori del perimetro delle mura, in posizione defilata rispetto al paese.				
	L'attuale chiesa, radicalmente modificata nei secoli XVII e XIX, si presenta con impianto planimetrico a tre navate, voltate a botte, intonacate, sorrette da pilastri con lesene decorate a finto marmo con capitelli ionici.				
	Alle pareti laterali sono addossati 4 altari per lato, di tipica foggia ottocentesca, in stucco a finto marmo, sovrastati da timpano e contenenti dipinti di varie epoche.				
	Sulle testate delle navate verso il presbiterio sono ricavate due nicchie, contenenti le statue lignee dei Santi Ansano e Martino.				
	L'ultimo pilastro a destra sorregge un pulpito in muratura, al quale si accede da una scaletta a chiocciola in ferro.				
	Il presbiterio é cinto da una balaustra in marmo, e sul fondo é appoggiato l'altare maggiore, anch'esso in stucco.				
	Sulla sinistra della chiesa, il passaggio che immette in sacrestia contiene un antico fonte battesimale, che ha fatto pensare all'esistenza di un battistero antistante alla pieve.				
	La cripta si trova sotto il porticato di accesso alla pieve, la sua pianta trapezoidale, coperta da volte a crociera, sorrette da pilastri in pietra sagomata é interrotta qua e là da aperture, praticate quando fù adibita a deposito cadaveri.				
	L'accesso era dall'esterno, sul lato nord, come denuncia un portale in parte interrato, e dall'esterno della chiesa, da una cella a sinistra dell'abside.				

Seg. 6

1991
 DATA:
 DIRIGENTE SUPERIORE
 DIRETTORE SUPERIORE
 VISTO DEL SOVRINTENDENTE:
 14 AGO. 1991
 REVISIONI:



Arch. Claudio MADORI
 COMPILATORE DELLA SCHEDA

"A" Cat. Gen. 09/00173286 CHIESA DEI SANTI SISTO E MARTINO (CAMPANILE)
 RIFERIMENTI ALTRE SCHEDE (CSU; MA; RA; OA; SM; D;.....):

ALLEGATI	RIFERIMENTI ALLE FONTI DOCUMENTARIE:
ESTRATTO MAPPA CARTASTALE: 1. " " " " scala 1:2000 2. " " " " scala 1:1000	FOTOGRAFIE: FOTOGRAFIE: 46443 46564 (1969) 143187 143195 (1986) 143443 143448 (1987) 143821 143822 (1987) R&prod. disegni: 27663 (1964) 51370 51371 (1970)
3-4. Fotografie descrittive 1991	FOTOGRAFIE: 46443 46564 (1969) 143187 143195 (1986) 143443 143448 (1987) 143821 143822 (1987) R&prod. disegni: 27663 (1964) 51370 51371 (1970)
5. Estratto mappa IGM 1:25000 MARLIANA 105 I NO	MAPPE: MAPPE - RILIEVI - STAMPE: 51908 51928 (1978) 52376 52384 (1970) 57665 57671 (1971) 95387 95391 (1979)
DOCUMENTI VARI:	MAPPE - RILIEVI - STAMPE: 51908 51928 (1978) 52376 52384 (1970) 57665 57671 (1971) 95387 95391 (1979)
6. Segue Descrizione	MAPPE - RILIEVI - STAMPE: 51908 51928 (1978) 52376 52384 (1970) 57665 57671 (1971) 95387 95391 (1979)
RELAZIONI TECNICHE:	MAPPE - RILIEVI - STAMPE: 51908 51928 (1978) 52376 52384 (1970) 57665 57671 (1971) 95387 95391 (1979)

IX L'attuale chiesa dei Santi Sisto e Martino sorge, racchiudendone in parte le strutture, su un antico edificio, probabilmente un'Abbazia Benedettina, databile al IX secolo, come testimoniano scavi e ritrovamenti effettuati agli inizi degli anni '70 dalla SBAA 16.

XVI L'originario aspetto della chiesa romanica è stato più volte mutato nel corso dei secoli; l'abside, che si trovava sopra l'attuale cripta, già nel 1575 era stata amputata, per far posto all'attuale porticato di ingresso.

XVII Radicali rifacimenti intrapresi nel XVII e nel XIX secolo ne hanno molto alterato la struttura.

XIX (1868) L'ultimo del 1868, ha condotto ad un rivestimento di tutto l'interno in finto marmo con ornamenti in stucco, compresi gli altari, originariamente in pietra; in finto marmo sono anche i pilastri a muratura mista che tengono il posto delle vecchie colonne, e che forse contengono.

Non sappiamo esattamente quando sono state costruite le volte a botte, ma una visita pastorale del 1693, di Mons. Falconcini, parla di capriate lignee in parte scolpite ed in parte colorate e di un presbiterio a quattro archi, anch'esso scomparso.

XX (1969-1970) A cavallo tra gli anni '60 e '70 sono stati condotti dalla SBAA 16 generali restauri all'edificio; sono state consolidate le murature, le volte a botte, rifatti i pavimenti, intonacati gli interni effettuati saggi e scavi che hanno permesso il recupero dell'antica cripta, ed il ritrovamento sotto l'intonaco dei muri perimetrali e dell'antica facciata in pietra, tagliata a filaretto.

(1986) Nel 1986 sono stati effettuati lavori di consolidamento al campanile, dopo che frammenti di pietra si erano staccati dalla canna.

(1987) Recentemente, nel 1987 sono state apposte in varie zone della chiesa code di rondine, in modo da tenere costantemente sotto controllo il quadro fessurativo dell'edificio.

SISTEMA URBANO:

Il borgo di Vellano sorge in posizione elevata alla confluenza dei due rami della Pescia Maggiore; chi lo vede dal basso ha l'immagine di un paese addossato alla collina a spire sempre più strette, culminanti alla sommità nel luogo dove sorgeva l'antica rocca.

RAPPORTI AMBIENTALI:

La Chiesa dei Santi Sisto e Martino sorge fuori del perimetro delle mura, in posizione defilata rispetto al paese, al centro di una radura, posta ad un livello più basso, in posizione centrale rispetto al territorio amministrato, e vicino alle falde delle acque sorgive, per le esigenze battesimali.

La pieve però si trovava in un luogo non adatto alla difesa, ed il castello non le sorse accanto, ma più in alto, alla sommità del colle.

ISCRIZIONI - LAPIDI - STEMMI - GRAFFITI:

RESTAURI (tipo, carattere, epoca):

XIX (1968) Rivestimento dell'interno con decorazioni e stucchi a finto marmo, rivestimento degli altari in pietra, con lo stesso materiale.

XX (1969-1970) Restauri generali: consolidamento muratura e volte a botte, rifacimento pavimento, intonacatura interni, recupero dell'antica cripta, ritrovamento antiche murature. (A cura della SBAA 16)

(1986) Stuccatura parti in muratura del campanile.

(1987) Poste in opera code di arondine per controllare il quadro fessurativo.

BIBLIOGRAFIA:

1. AA.VV., Il patrimonio artistico di Pistoia e del suo territorio, PT 1967
2. G. ANSALDI, La Val di Nievole illustrata, Pescia 1979
3. G. BIAGI, La Valdinievole, guida illustrata, Pescia 1879
4. N. GALLI ANDREINI, La grande Valdinievole, FI 1970
5. E. NUCCI, Guida storico-artistica di Pescia e della Valdinievole, Pescia 1933

STATO DI CONSERVAZIONE	DATA DI RILEVAMENTO 1991						DATA DI RILEVAMENTO						DATA DI RILEVAMENTO					
	O	B	M	C	P	R	O	B	M	C	P	R	O	B	M	C	P	R
STRUTTURE SOTTERRANEE		X																
STRUTTURE MURARIE		X																
COPERTURE		X																
SOLAI		X																
VOLTE E SOFFITTI		X																
PAVIMENTI	X																	
DECORAZIONI		X																
PARAMENTI		X																
INTONACI INT.		X																
INFISSI		X																

OSSERVAZIONI: 1991

La chiesa restaurata recentemente, non presenta problemi dal punto di vista statico e della conservazione del materiale lapideo.

UFFICIO TECNICO ERARIALE PISTOIA

Estratto autentico della mappa del Vigente Catasto Terreni

Comune di PESCIA Foglio 45

Richiesta Mod. R.C. - Protocollo n° 11169

Tributi speciali riscossi L. Si compone di N° 1 schede.-

Scala di 1 : 1.000

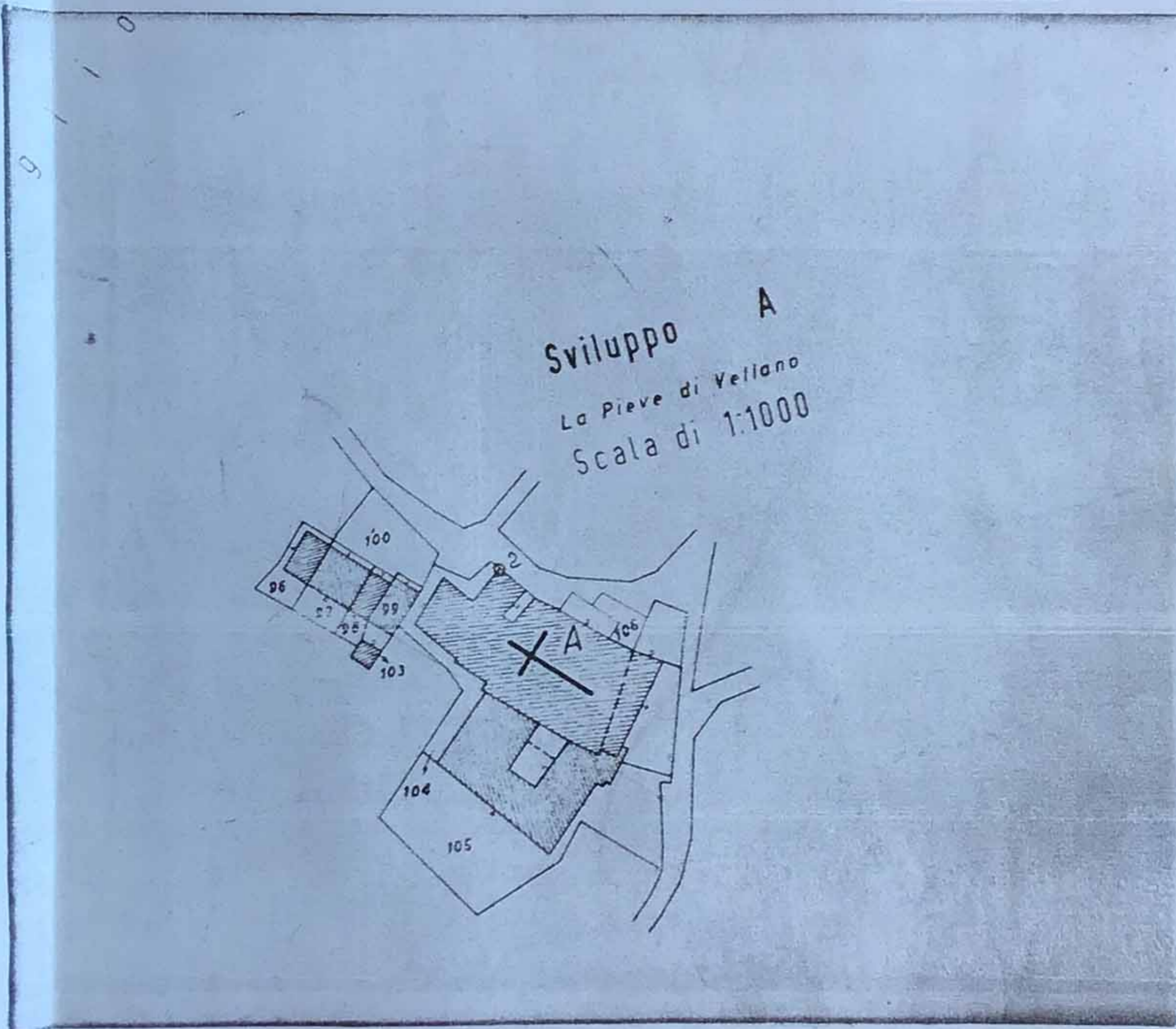

Si autentica la presente fotoriproduzione per le particelle qui di seguito elencate: A ≠

Pistoia 18 MAR 1991



P. IL PRIMO DIRIGENTE
Il Delegato alla firma

*Oper. Tribut.
Fond. M. Gabriella*

Imposta di bollo
 Tributi speciali
 ai sensi della legge
 n. 30 del 28.2.1973
 per l'uso ed interesse
 esclusivo dello Stato

N. CATALOGO GENERALE	09 / 00173286	N. CATALOGO INTERNAZIONALE	ITA :	MINISTERO PER I BENI CULTURALI E AMBIENTALI ISTITUTO CENTRALE PER IL CATALOGO E LA DOCUMENTAZIONE	16	REGIONE	TOSCANA	N.
ALLEGATO N. 1		PT-PESCIA, Fraz. VELLANO;		CHIESA DEI SANI SISTO E MARTINO;		Estratto mappa Catastale 1:1000F.45/ Part.A (1955)		

UFFICIO TECNICO ERARIALE PISTOIA

Estratto autentico della mappa del Vigente Catasto Terreni

Comune di PESCIA Foglio 45

Richiesta Mod. R.C. - Protocollo n° 11169

Tributi speciali riscossi L. Si compone di N° 1 schede.-
Scala di 1 : 1.000

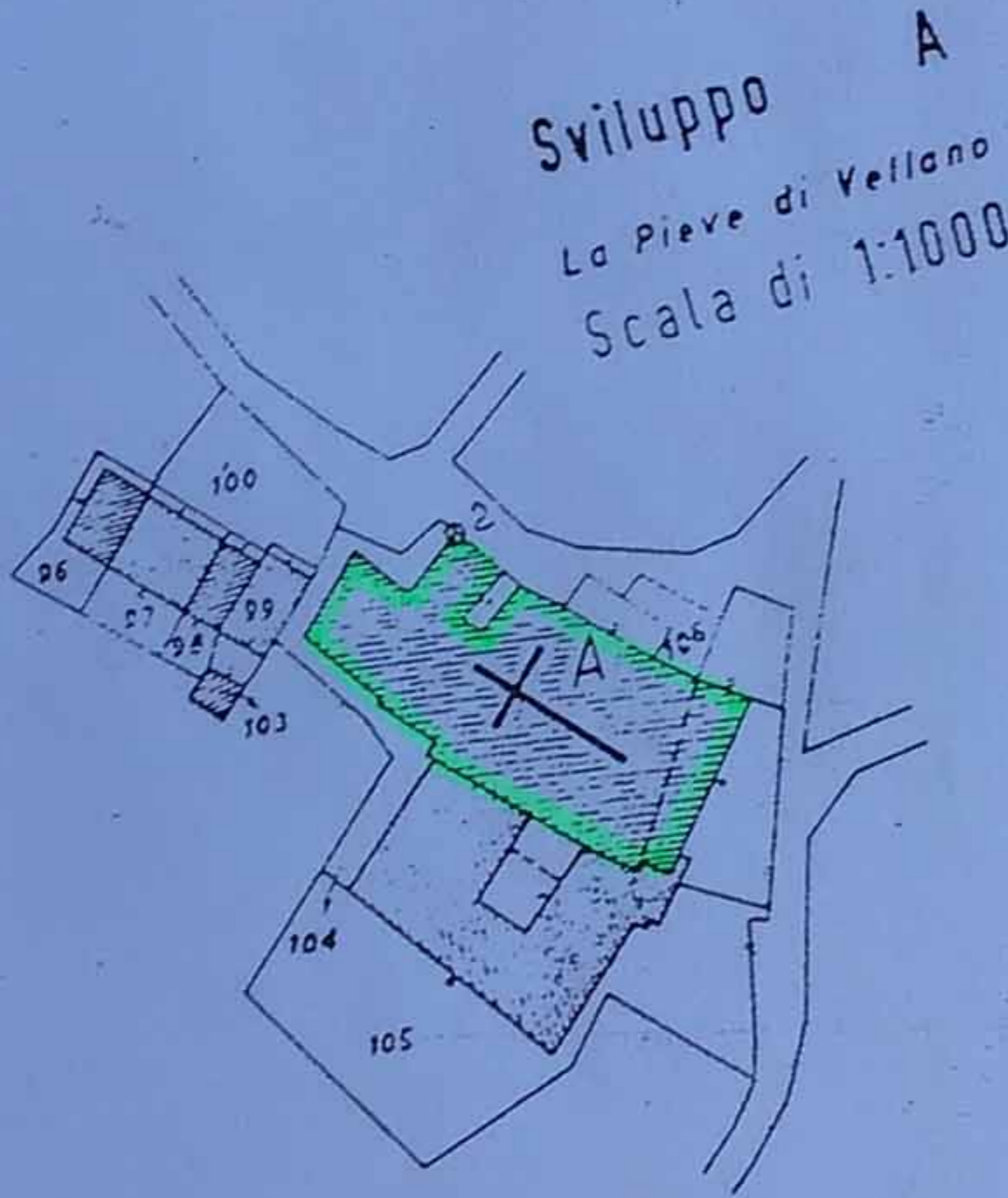

Si autentica la presente fotoriproduzione per le particelle qui di seguito elencate: A ≠

Pistoia

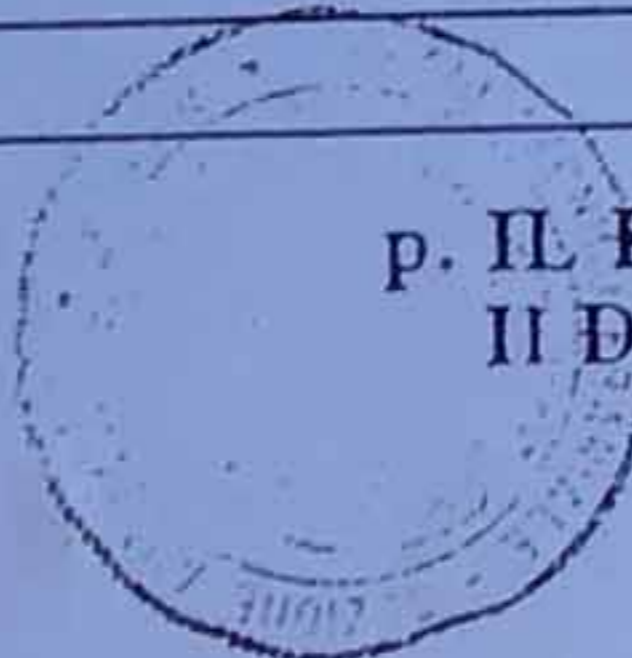

p. IL PRIMO DIRIGENTE
Il Delegato alla firma

Gabriella
Fondit. Tribut.
Fondit. Gabriella

A	N. CATALOGO GENERALE	N. CATALOGO INTERNAZIONALE	MINISTERO PER I BENI CULTURALI E AMBIENTALI ISTITUTO CENTRALE PER IL CATALOGO E LA DOCUMENTAZIONE	REGIONE	N.
09/	00173286	ITA:	SOPRINTENDENZA PER I BENI AMBIENTALI E ARCHITETTONICI PER LE PROV. DI FIRENZE E PISTOIA	TOSCANA	
	ALLEGATO N. 2	PT-PESCIA, Fraz. VELLANO; CHIESA DEI SANTI SISTO E MARTINO; Estratto Mappa Catastale 1:2000 (Evidenziato)	16		

*Istr. XIV-
per uso ed interesse
esclusivo dello Stato
par 160 per uso per*

A	N. CATALOGO GENERALE	N. CATALOGO INTERNAZIONALE	 MINISTERO PER I BENI CULTURALI E AMBIENTALI ISTITUTO CENTRALE PER IL CATALOGO E LA DOCUMENTAZIONE	REGIONE	N.
	09/ 00173286	ITA:		SOPRINTENDENZA PER I BENI AMBIENTALI E ARCHITETTONICI PER LE PROV. DI FIRENZE E PISTOIA	
ALLEGATO N. 3 PT-PESCIA, Fraz. VELLANO; CHIESA DEI SANTI SISTO E MARTINO; Fotografie 1991				1) Scorcio panoramico 2) Facciata	

AFS/e-16; n. 4282 (1991)



AFS/e-16; n. 4283 (1991)

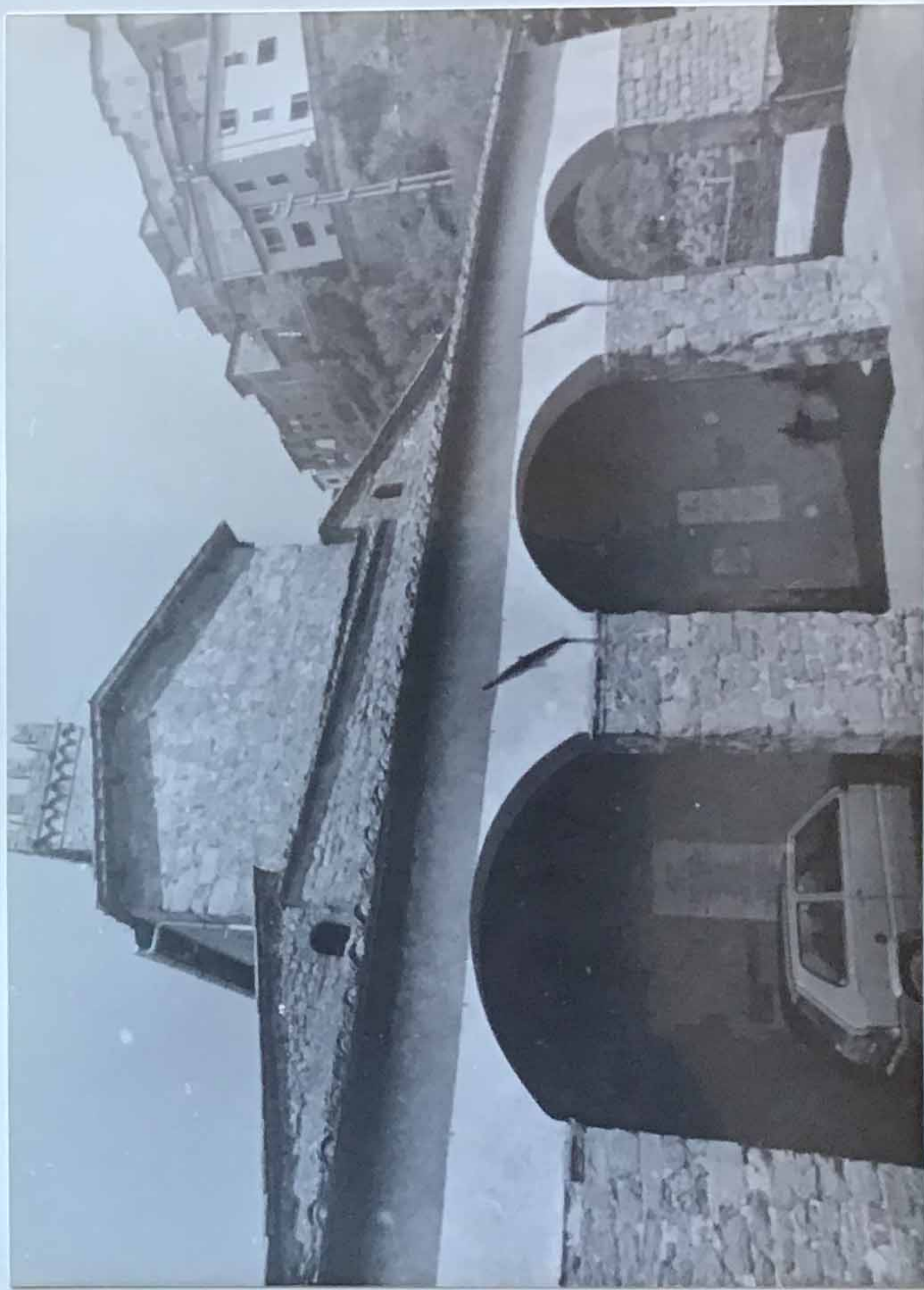

A	N. CATALOGO GENERALE	N. CATALOGO INTERNAZIONALE	 MINISTERO PER I BENI CULTURALI E AMBIENTALI ISTITUTO CENTRALE PER IL CATALOGO E LA DOCUMENTAZIONE	REGIONE	N.
	09/ 00173286	ITA:		SOPRINTENDENZA PER I BENI AMBIENTALI E ARCHITETTONICI PER LE PROV. DI FIRENZE E PISTOIA	
ALLEGATO N. 4 PT-PESCIA, Fraz. VELLANO; CHIESA DEI SANTI SITO E MARTINO; Fotografie 1991			3) Portale ingresso 4) Monofora facciata		

AFS/e-16; n. 4284 (1991)

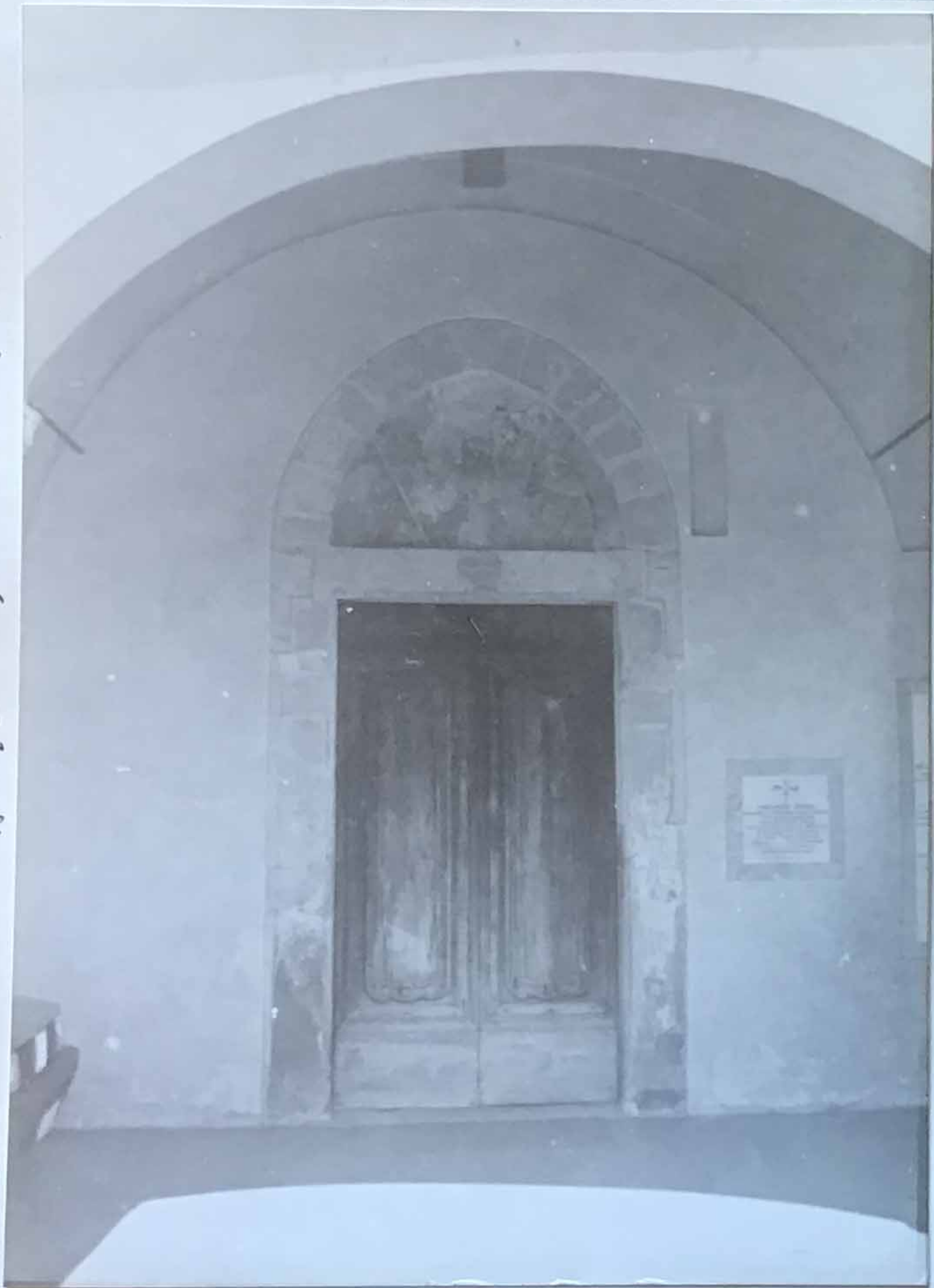

AFS/e-16; 4285 (1991)



A

N. CATALOGO GENERALE

N. CATALOGO INTERNAZIONALE



MINISTERO PER I BENI CULTURALI E AMBIENTALI
ISTITUTO CENTRALE PER IL CATALOGO E LA DOCUMENTAZIONE

REGIONE

N.

09/ 00173286

ITA:

SOPRINTENDENZA PER I BENI AMBIENTALI E
ARCHITETTONICI PER LE PROV. DI FIRENZE E PISTOIA

16

TOSCANA

ALLEGATO N. 5 PT-PESCIA, Fraz. VELLANO; CHIESA DEI SANTI SISTO E MARTINO; Estratto mappa IGM 1:25000 MARLIANA 105 I NO

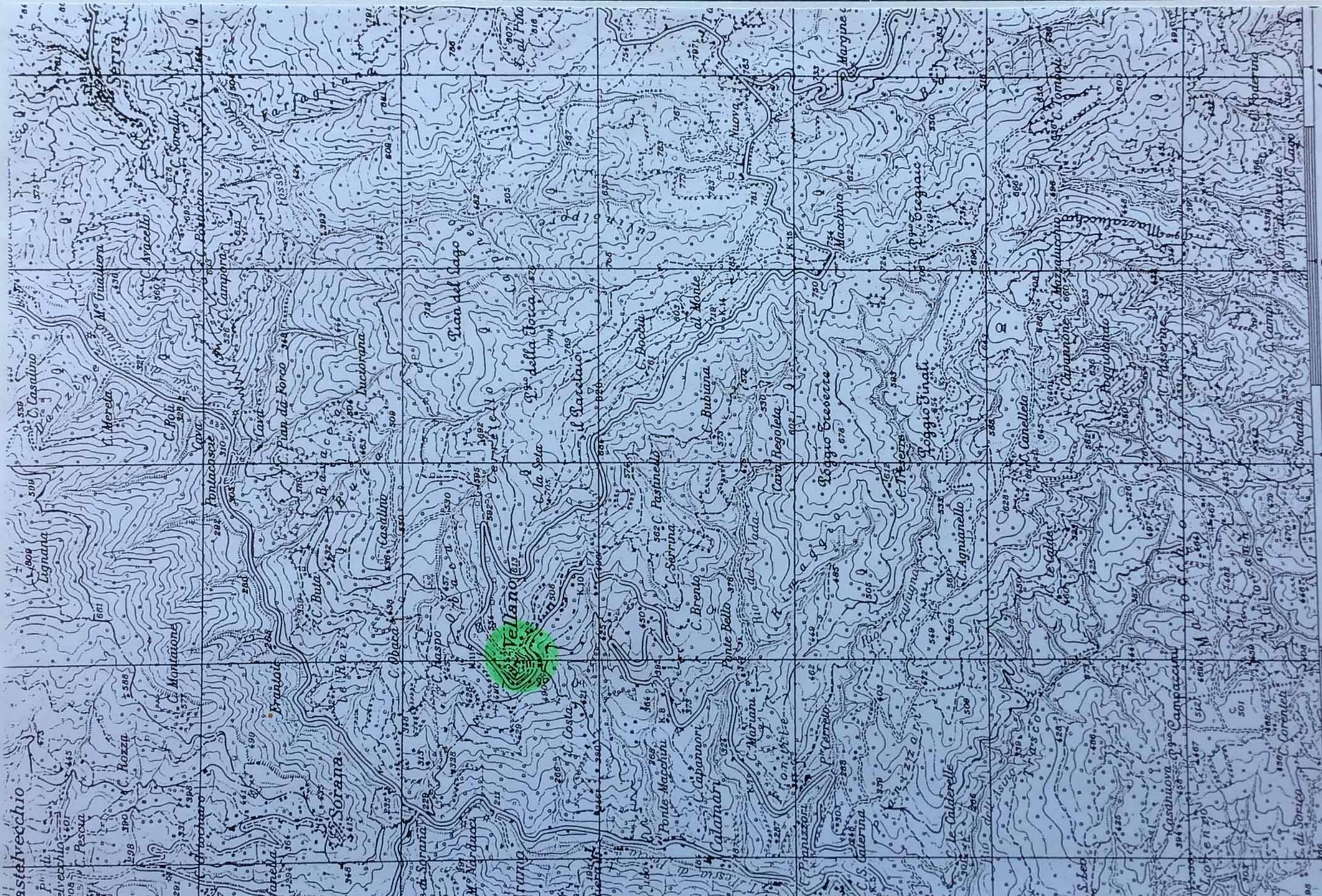

637000m E

equidistanza è di metri 25
per le curve a tratti è di m 5)

ogografico militare

Stazione Galleria Fermana
Cavalferria Sottopassaggio
Passaggio a livello

Ferrovia ad un binario
Ferrovia a due binari
Ferrovia a scartamento ridotto

0 500m 1000m

41
40
39
38

A	N. CATALOGO GENERALE	N. CATALOGO INTERNAZIONALE	 MINISTERO PER I BENI CULTURALI E AMBIENTALI ISTITUTO CENTRALE PER IL CATALOGO E LA DOCUMENTAZIONE	REGIONE	N.
	09/ 00173286	ITA:		SOPRINTENDENZA PER I BENI AMBIENTALI E ARCHITETTONICI PER LE PROV. DI FIRENZE E PISTOIA	16
ALLEGATO N. 6 PT-PESCIA, Fraz. VELLANO; CHIESA DEI SANTI SISTO E MARTINO; Segue Descrizione					

Un corridoio a volta, che affianca il muro perimetrale a sud, pertinente ad un chiostro adiacente, munito di pozzo centrale, solleva l'interrogativo se la cripta non fosse una chiesa più antica sorta prima dell'attuale.

L'esterno della chiesa ha un impianto di estrema semplicità, il paramento è costituito da pietra piuttosto regolare, intonacata sul portico antistante la chiesa e sulla controfacciata; l'unica decorazione esterna è costituita da cornici modanate in pietra che corrono sotto le falde del tetto.

All'angolo nord-ovest dell'edificio si eleva l'alto campanile con paramento simile a quello della chiesa; su ciascuno dei quattro lati si aprono due finestroni archiacuti, con cornici modanate marcadavanzale e all'imposta dell'arco.

La sommità è decorata da una merlatura guelfa, aggettante su archetti pensili.