

A	N. CATALOGO GENERALE	N. CATALOGO INTERNAZIONALE	 MINISTERO PER I BENI CULTURALI E AMBIENTALI UFFICIO CENTRALE ISTITUTO CENTRALE PER IL CATALOGO E LA DOCUMENTAZIONE	REGIONE
	CODICI	09/00173178		ITA:
	PROVINCIA E COMUNE:	PT-PESCIA; Fraz. SAN QUIRICO	[SU ]	DESCRIZIONE:
	LUOGO:	PIAZZA DELLA CHIESA		(3606336) Roma, 1983 - I.F.
4	OGGETTO:	(PIEVE DI SAN QUIRICO) CAMPANILE		Il campanile della Pieve di San Quirico é situato all'angolo tra la facciata ed il fianco Nord, in posizione oggi isolata rispetto alla chiesa, ma una volta a giudicare dai segni nella muratura doveva essere unito ad essa.
178	CATASTO:	F.27 Part. B (1955)		La torre ha pianta quadrata, e si articola verticalmente in tre ordini scanditi da cornici marcapiano a gola rovescia.
	CRONOLOGIA:	XIII-XIV-XIX		Il paramento é in pietra a grossi blocchi irregolari, che salendo in alto sono lavorate a bugnato.
	AUTORE:	?		Sul lato rivolto ad est, salendo una scala in pietra addossata al fianco del campanile, si arriva alla porticina di ingresso accanto alla quale é murato un frammento di lastra tombale figurata, probabilmente proveniente dalla vicina pieve.
	DEST. ORIGINARIA:	Torre campanaria		Sul lato Sud, a circa 5 metri da terra si apre una piccola porta di accesso, anticamente forse collegata alla chiesa.
	USO ATTUALE:	Torre campanaria		Al secondo e terzo ordine si aprono 4 bifore con archi a tutto sesto, girati su colonne binate centrali con capitelli a foglie d'acqua.
	PROPRIETÀ:	ENTE: Curia Vescovile di Pescia		La cella campanaria, ospitata al terzo piano ha un coronamento a tre merli per lato di foglia ghibellina, che nascondono la copertura a padiglione.
	VINCOLI	LEGGI DI TUTELA: L. 1089/39 Art.4 P.R.G. E ALTRI: PRG Approv. 5.8.1977		All'interno da piano terra si raggiunge il primo piano con una scala a rampe in ferro; e si arriva alla cella campanaria con un'altra a rampe ortogonali in legno.
	TIPOLOGIA EDILIZIA - CARATTERI COSTRUTTIVI NUMERO PIANI:	3		Questo piano é coperto da una volticina in pietra sovrastata dall'orditura del tetto su puntoni lignei.
	PIANTA:	Isolata, quadrata		
	COPERTURE:	A padiglioni, su puntoni in legno, copertura a coppi ed embrici		
	VOLTE o SOLAI:	Solai e tavolati in legno, solai in ferro, voltine in pietra		
	SCALE:	2; 1 esterna adiacente al fianco, in pietra, ad 1 rampa; 1 interna a rampe ortogonali in ferro e legno		
	TECNICHE MURARIE:	Muratura in pietra a blocchi regolari, in parte bugnati		
	PAVIMENTI:	Ammattonati in cotto; in pietra		
	DECORAZIONI ESTERNE:	Una lapide tombale, murata nel lato orientale, cornici marcapiano, capitelli fitomorfi, merlatura		
	DECORAZIONI INTERNE:	Assenti		
	ARREDAMENTI:	Assenti		
	STRUTTURE SOTTERRANEE:	0; p.s.; Fondazioni continue in pietra		

REVISIONI: 1991 Arch. Claudio Zampori	14 AGO 1991 VISTO DEL SOPRINTENDENTE:	1983 COMPILATORE DELLA SCHEDA: Monica MAFFIOLI
PIEVE DI SAN QUIRICO		
"A" Cat. Gen.		
RIFERIMENTI ALTRE SCHEDE (CSU; MA; RA; OA; SM; D;.....):		
ARCHIVI: Archivio di Stato di Pistoia: Patrimonio ecclesiastico, San Quirico, serie L, Da 115 a 118 (1619 - 1784)	MAPPE: 7. Estratto mappa IGM 1:25000 VILLA BASILICA 105 IV NE	RELAZIONI TECNICHE:
MAPPE - RILIEVI - STAMPE: Gabinetto disegni SBAA 16: Pianta e sezione scala 1:50	MAPPE: 6. Pianta e sezione del campanile; Gabinetto disegni SBAA 16.	DOCUMENTI VARI:
FOTOGRAFIE: AFS 16: da 42594 a 42602 (1968) 52585 52593 (1968) 95750 95785 (1979) 97357 97361 (1979) 97810 97818 (1979) 106015 106044 (1980) 134457 134459 (1985)	FOTOGRAFIE: 3-4. Fotografie descrittive 1983 5. Fotografie descrittive 1991	DISegni E RILIEVI:
RIFERIMENTI ALLE FONTI DOCUMENTARIE:	ESTRATTO MAPPA CATASTALE: scala 1:2000 scala 1:1000 (Evidenziato)	ALLEGATI:

La torre é sorta probabilmente in origine remota, per uso militare, in posizione baricentrica all'interno del Castello di San Quirico, le cui mura sono ancora oggi leggibili nelle suddivisioni catastali del paese, la porta di accesso antica, posta a diversi metri di altezza conferma questa destinazione.

X  
(1980) La vicina pieve é comunque documentata esistente già nel 980, come facente parte del piviere di Valis Arianæ (Bibl.2) é non é improbabile che la torre la affiancasse fin da allora.

XIII La struttura oggi visibile, comparata con esempi dell'area della Valleriana, come Vellano, Serra Pistoiese, Santo Stefano e Niccolao a Pescia..., può essere fatta risalire alla fine del XIII secolo, probabilmente i lavori di costruzione furono intrapresi dopo l'ultimazione di quelli alla vicina chiesa pievana.

XX  
(1923) Confermano una simile datazione le bifore con colonne binate e capitelli a foglie d'acqua. Non si hanno notizie di lavori al monumento fino al 1923, anno in cui fu ripristinata arbitrariamente la merlatura di forme ghibelline.

(1968-1969) Alla fine degli anni '60 furono eseguiti generali lavori di restauro al paramento interno ed esterno dell'edificio.

(1979-1980) Negli anni 1979 e 1980 furono eseguiti a cura della SBAA 16 lavori alla parte superiore del campanile che hanno comportato il consolidamento della merlatura con graffe di ferro e la successiva ristuccatura, in questa occasione é stato anche eseguito un cordolo di cemento armato al livello del solaio di copertura.

(1985) Nel 1985 in seguito a danni causati da un fulmine é stata necessaria un'ulteriore ricostruzione della parte superiore della merlatura, nel lato rivolto verso la chiesa.

## SISTEMA URBANO:

Il Borgo di San Quirico é posto in posizione elevata, a dominare la valle della Pescia. L'edificio sorge nella zona periferica del moderno abitato, ma anticamente era al centro del castello con funzioni di controllo della viabilità.

## RAPPORTI AMBIENTALI:

Il campanile sorgeva a fianco dell'edificio pievano in prossimità delle mura del castello.

Durante il XVI ed il XVII secolo, tutta l'area circostante, ad esclusione della piazza ha finito per essere occupata da una serie di edifici, tutti a carattere religioso, quali la canonica, le compagnie della Beata Vergine, di San Quirico, poste frontalmente rispetto alla facciata della chiesa, e la Compagnia di Santa Maria Maddalena, collocata nella parte retrostante il braccio destro del transetto.

## ISCRIZIONI - LAPIDI - STEMMI - GRAFFITI:

Sul prospetto di ingresso é murata una lastra tombale in marmo, con ogni probabilità proveniente dalla chiesa, con figurazione del defunto ed iscrizione non più decifrabile, a causa dell'usura; é comunque parzialmente leggibile la data "MCCCC" (?).

## RESTAURI (tipo, carattere, epoca):

XX (1923) Ripristino dell'antica merlatura.  
(1967-1968) Restauri generali all'edificio.  
(1979-1980) Consolidamento con graffe di ferro della merlatura, costruzione di una cordolo di cemento armato al livello dell'ultimo solaio.  
(1985) In seguito ai danni causati da un fulmine é stata ricostituita la parte superiore della merlatura nel lato rivolto verso la chiesa.

## BIBLIOGRAFIA:

1. AA.VV. Il patrimonio artistico di Pistoia e del suo territorio, PT 1967
2. G. ANSALDI, La Val di Nievole illustrata, Pescia 1879
3. G. BIAGI, La Valdinievole, guida illustrata, FI 1901
4. F. BARONI, Un gioiello della Valleriana, San Quirico, la chiesa ed il castello nei monumenti lucchesi, IU 1925
5. N. GALLI ANDREINI, La grande Valdinievole, FI 1970
6. E. NUCCI, Guida storico artistica di Pescia e della Valdinievole, Pescia 1933

STATO DI CONSERVAZIONE	DATA DI RILEVAMENTO 1985						DATA DI RILEVAMENTO 1991						DATA DI RILEVAMENTO						OSSERVAZIONI: 1991
	O	B	M	C	P	R	O	B	M	C	P	R	O	B	M	C	P	R	
STRUTTURE SOTTERRANEE																			Il campanile non presenta particolari problemi dal punto di vista statico.
STRUTTURE MURARIE	X						X												
COPERTURE	X						X												
SOLAI			X						X										
VOLTE E SOFFITTI			X						X										
PAVIMENTI			X						X										
DECORAZIONI									X										
PARAMENTI	X								X										
INTONACI INT.																			
INFISSI			X						X										



# UFFICIO TECNICO ERARIALE PISTOIA

Estratto autentico della mappa del Vigente Catasto Terreni

Comune di PESCIA Foglio 27

Richiesta Mod. R.C. - Protocollo n° 1153

Tributi speciali riscossi L. \_\_\_\_\_ Si compone di N° 1 schede.  
Scala di 1 : 1.000

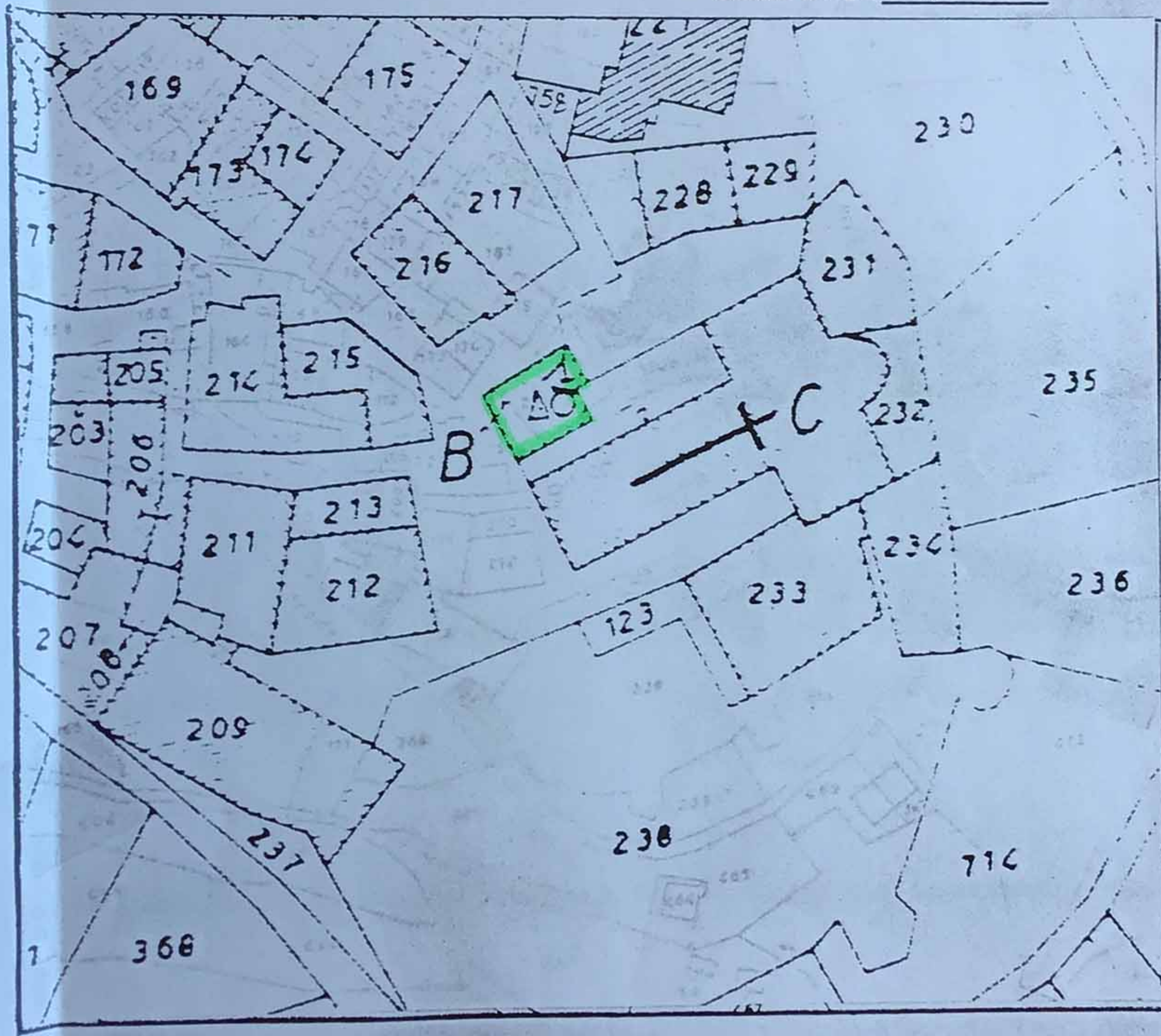

Si autentica la presente fotoriproduzione per le particelle qui di seguito elencate: C-212-213

Pistoia

p. IL PRIMO DIRIGENTE  
Il Delegato alla firma

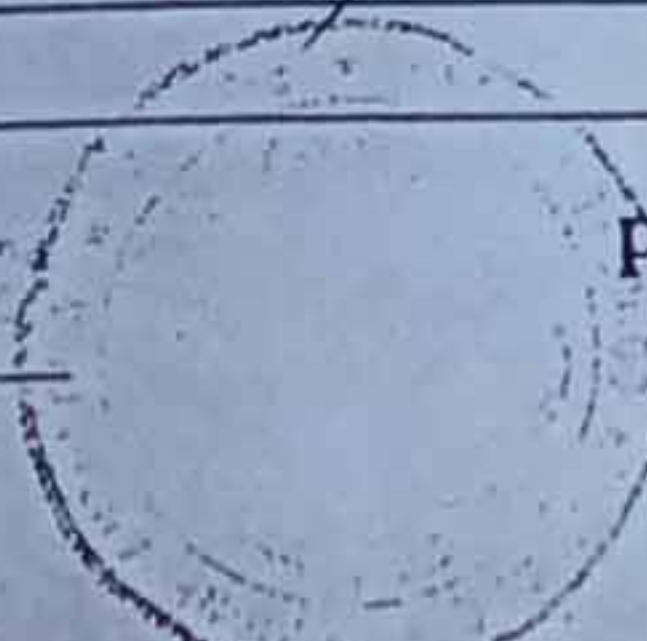

*[Handwritten signature]*

A

N. CATALOGO GENERALE

N. CATALOGO INTERNAZIONALE



MINISTERO PER I BENI CULTURALI E AMBIENTALI  
ISTITUTO CENTRALE PER IL CATALOGO E LA DOCUMENTAZIONE  
SOPRINTENDENZA PER I BENI AMBIENTALI E  
ARCHITETTONICI PER LE PROV. DI FIRENZE E PISTOIA

16

16

TOSCANA

REGIONE

N.

ALLEGATO N. 2.....PT-PESCIA, Fraz. SAN QUIRICO (PIEVE DI SAN QUIRICO) CAMPANILE; Estratto mappa Catastrale 1:1000 (Evidenziato)

Imposta di bollo  
Tributi speciali  
al sensi della legge 131/1990  
per uno ed inter  
Censuario dello stato

A	N. CATALOGO GENERALE	N. CATALOGO INTERNAZIONALE	 MINISTERO PER I BENI CULTURALI E AMBIENTALI ISTITUTO CENTRALE PER IL CATALOGO E LA DOCUMENTAZIONE	REGIONE	N.
	09/00173178	ITA:		SOPRINTENDENZA PER I BENI AMBIENTALI E ARCHITETTONICI PER LE PROV. DI FIRENZE E PISTOIA	
ALLEGATO N. 3		PT-PESCIA, Fraz. SAN QUIRICO, (PIEVE DI SAN QUIRICO) CAMPANILE, Fotografie 1983		1) Prospeto sud ovest 2) Particolare della merlatura	

AFS/e-16; n. 4268 (1983)



AFS/e-16; n. 4268 (1983)

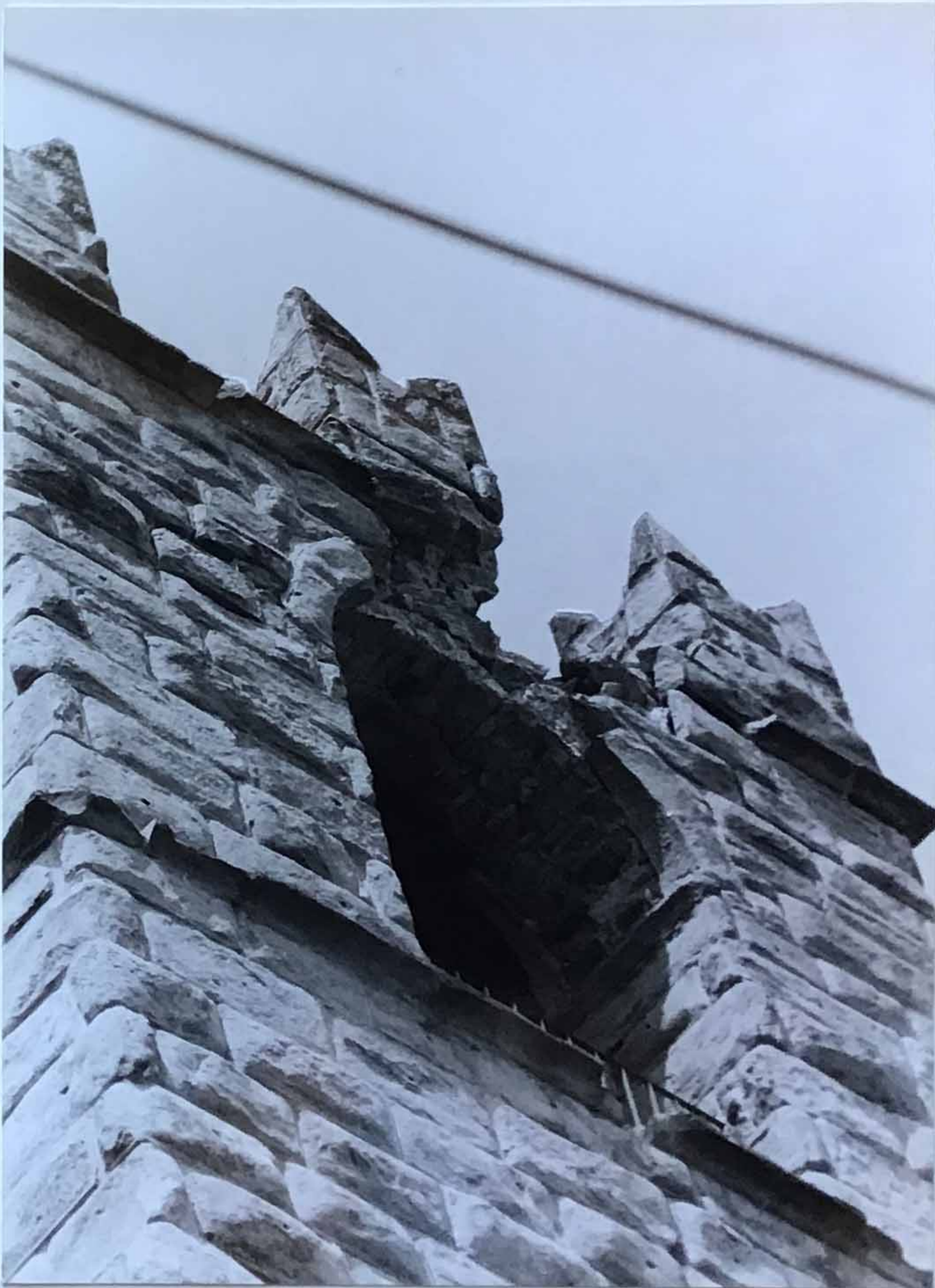

**A**

N. CATALOGO GENERALE

N. CATALOGO INTERNAZIONALE

MINISTERO PER I BENI CULTURALI E AMBIENTALI  
ISTITUTO CENTRALE PER IL CATALOGO E LA DOCUMENTAZIONE

REGIONE

N.

09/ 00173178

ITA:

SOPRINTENDENZA PER I BENI AMBIENTALI E  
ARCHITETTONICI PER LE PROV. DI FIRENZE E PISTOIA

16

TOSCANA

ALLEGATO N. 4

PT-PESCIA, Fraz. SAN QUIRICO, (PIEVE DI SAN QUIRICO) CAMPANILE, Fotografie 1983

3) Particolare interno

4) Lastra tombale

AFS/e-16; n. 4269 (1983)

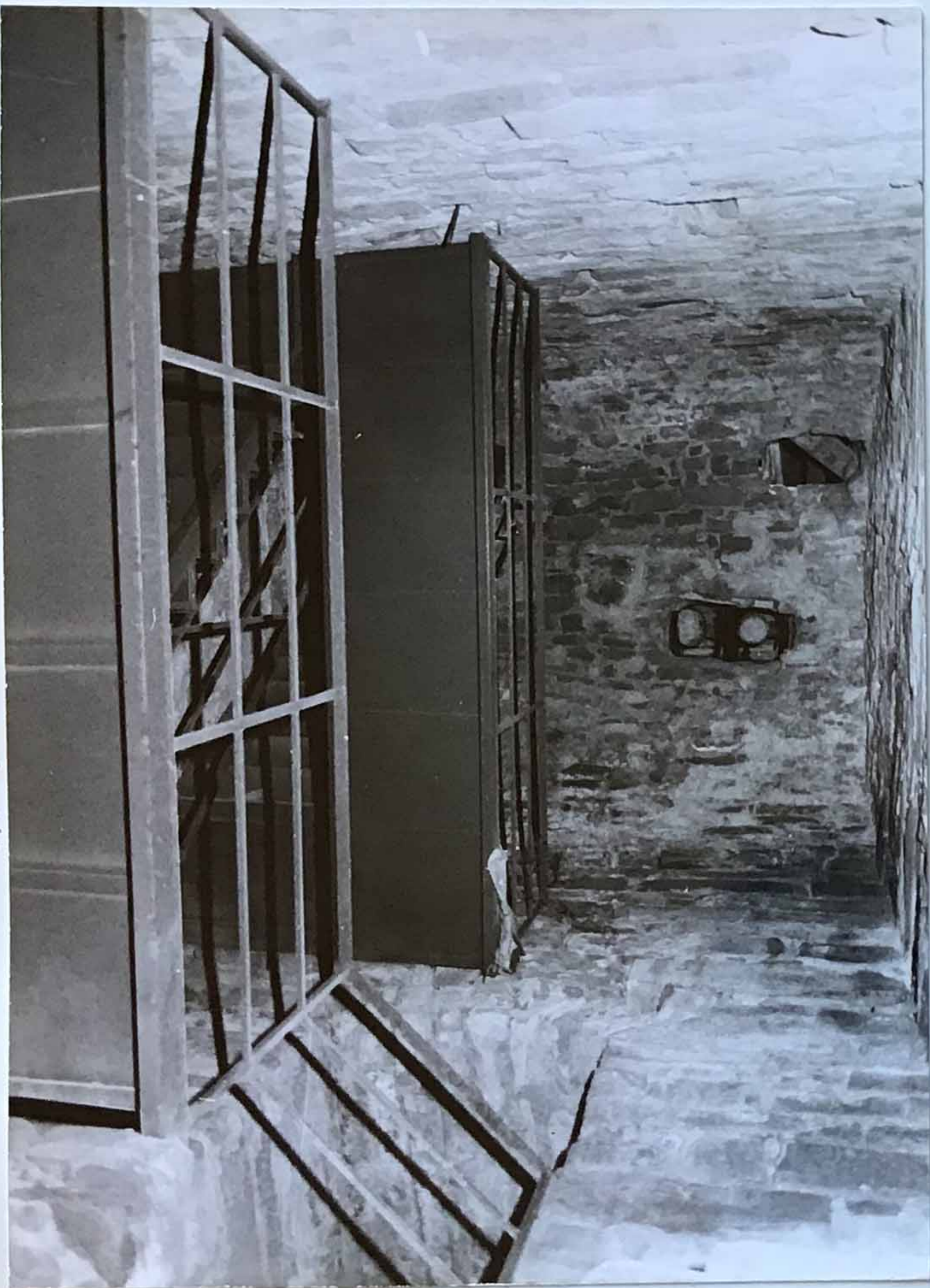

AFS/e-16; n. 4270 (1983)

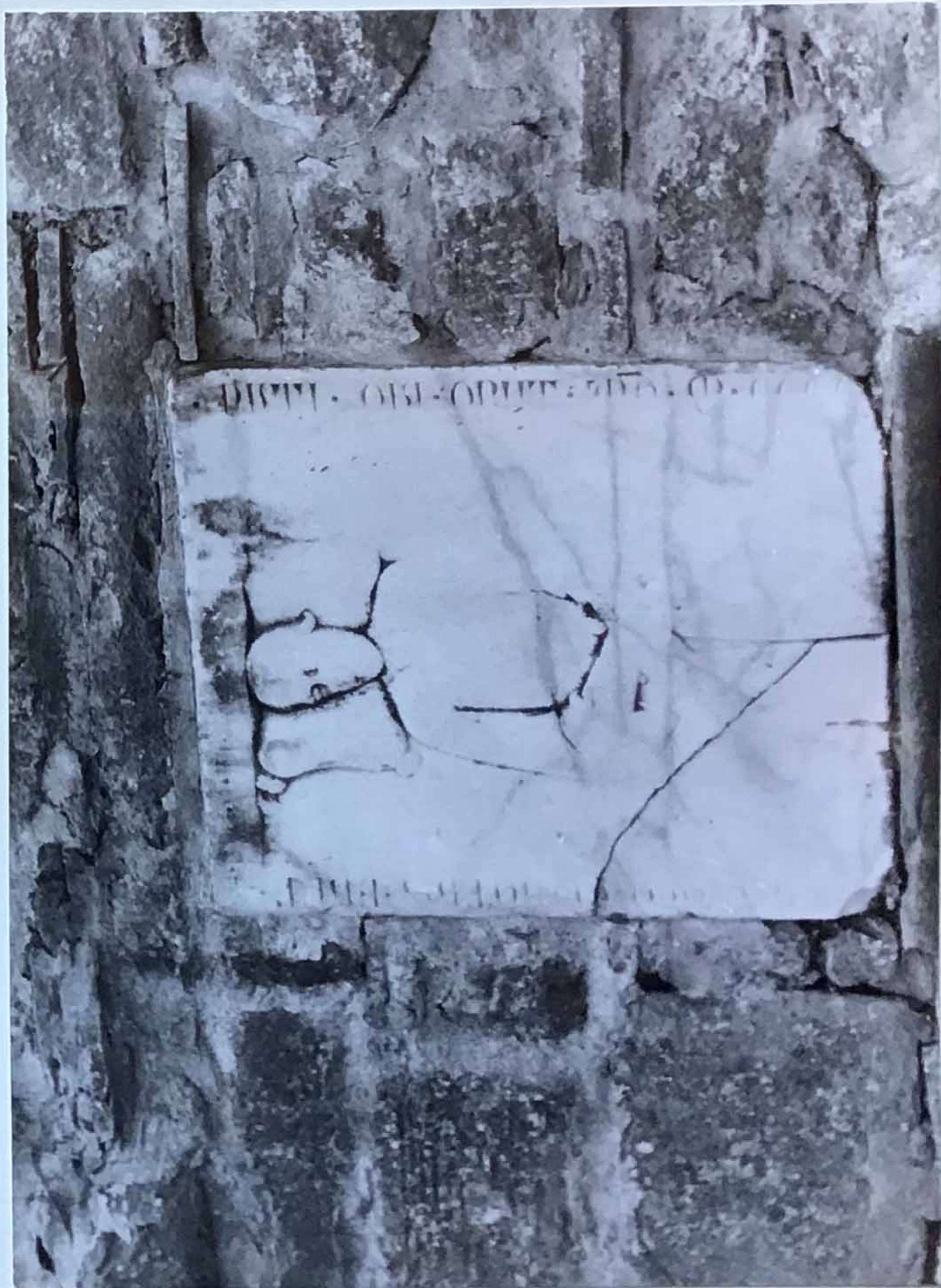

A	N. CATALOGO GENERALE	N. CATALOGO INTERNAZIONALE	 MINISTERO PER I BENI CULTURALI E AMBIENTALI ISTITUTO CENTRALE PER IL CATALOGO E LA DOCUMENTAZIONE	REGIONE	N.
	09/ 00173178	ITA:		SOPRINTENDENZA PER I BENI AMBIENTALI E ARCHITETTONICI PER LE PROV. DI FIRENZE E PISTOIA	16
ALLEGATO N. 5		PT-PESCIA, Fraz. SAN QUIRICO, (PIEVE DI SAN QUIRICO) CAMPANILE, Fotografie 1991		5) Prospetto sud ovest 6) Prospetto nord est	

AFS/c-16; n. 4271 (1991)

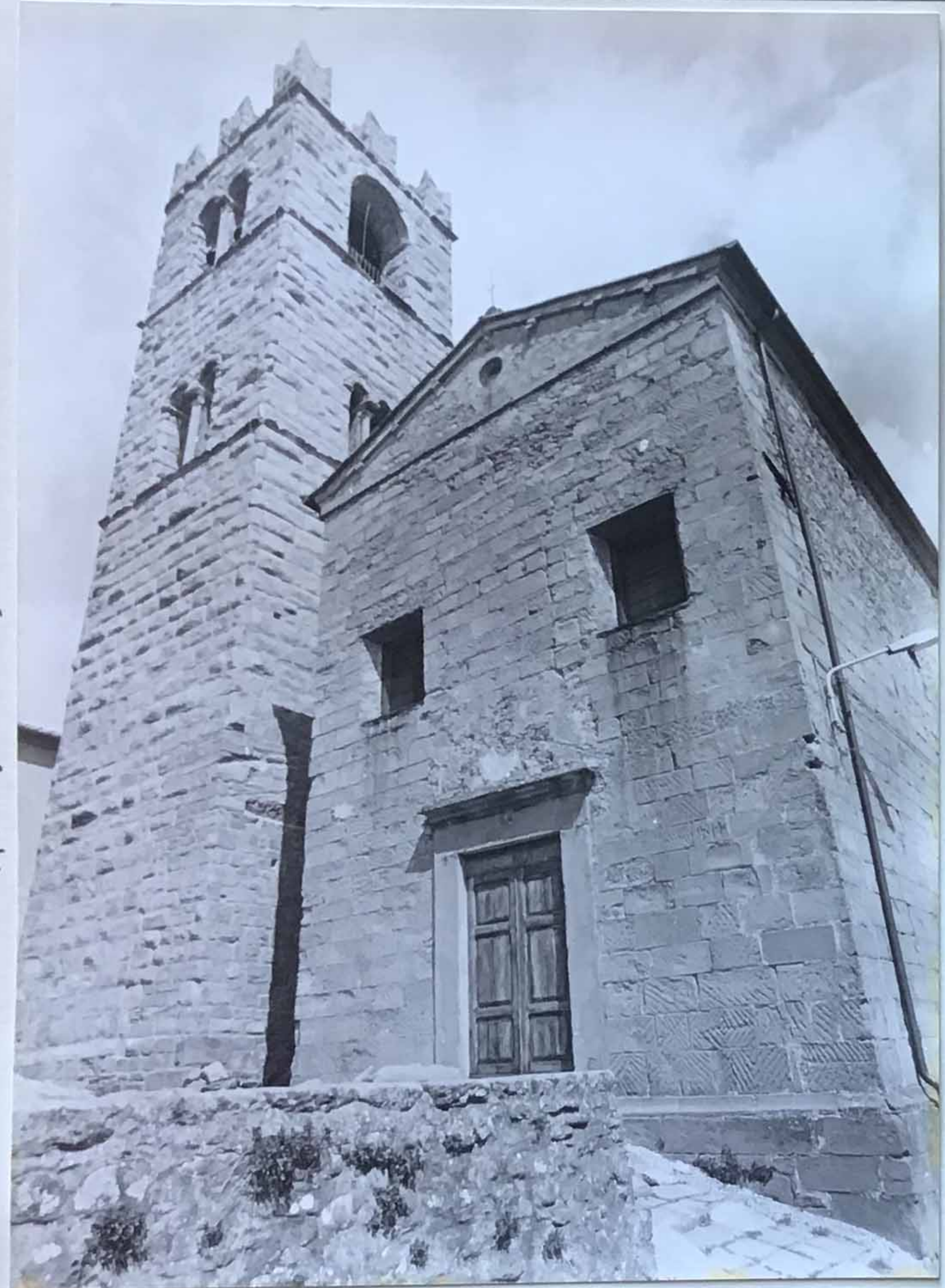

AFS/c-16; n. 4272 (1991)

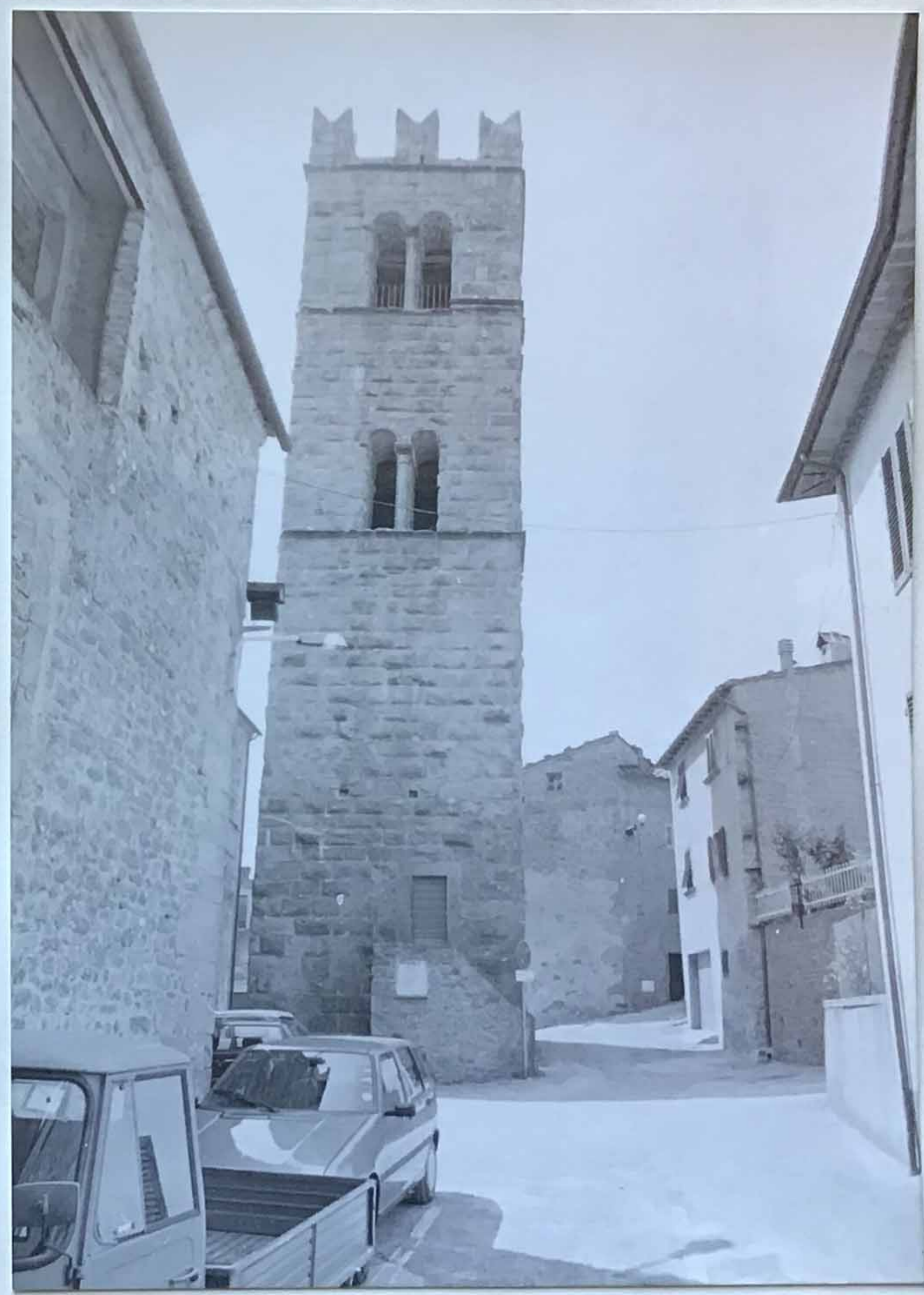

1	MODELLO SCHEDA	2	ALLEGATO N.
	A		6
A 3	N. CATALOGO GENERALE		
	09/00173178		
4	N. CATALOGO INTERNAZIONALE		
	ITA		

MINISTERO PER I BENI CULTURALI E AMBIENTALI  
ISTITUTO CENTRALE PER IL CATALOGO  
E LA DOCUMENTAZIONE

SOPRINTENDENZA AI BENI AMBIENTALI E  
ARCHITETTONICI DI FIRENZE E PISTOIA

OGGETTO DELLA SCHEDA:

PT-PESCIA, Fraz. SAN QUIRICO (PIEVE DI SAN QUIRICO) CAMPANILE

OGGETTO DELL' ALLEGATO:

PIANTE E SEZIONE

SCALA 1:100

DATA 1983

ALLEGATO ESEGUITO DA:

SBAA 16

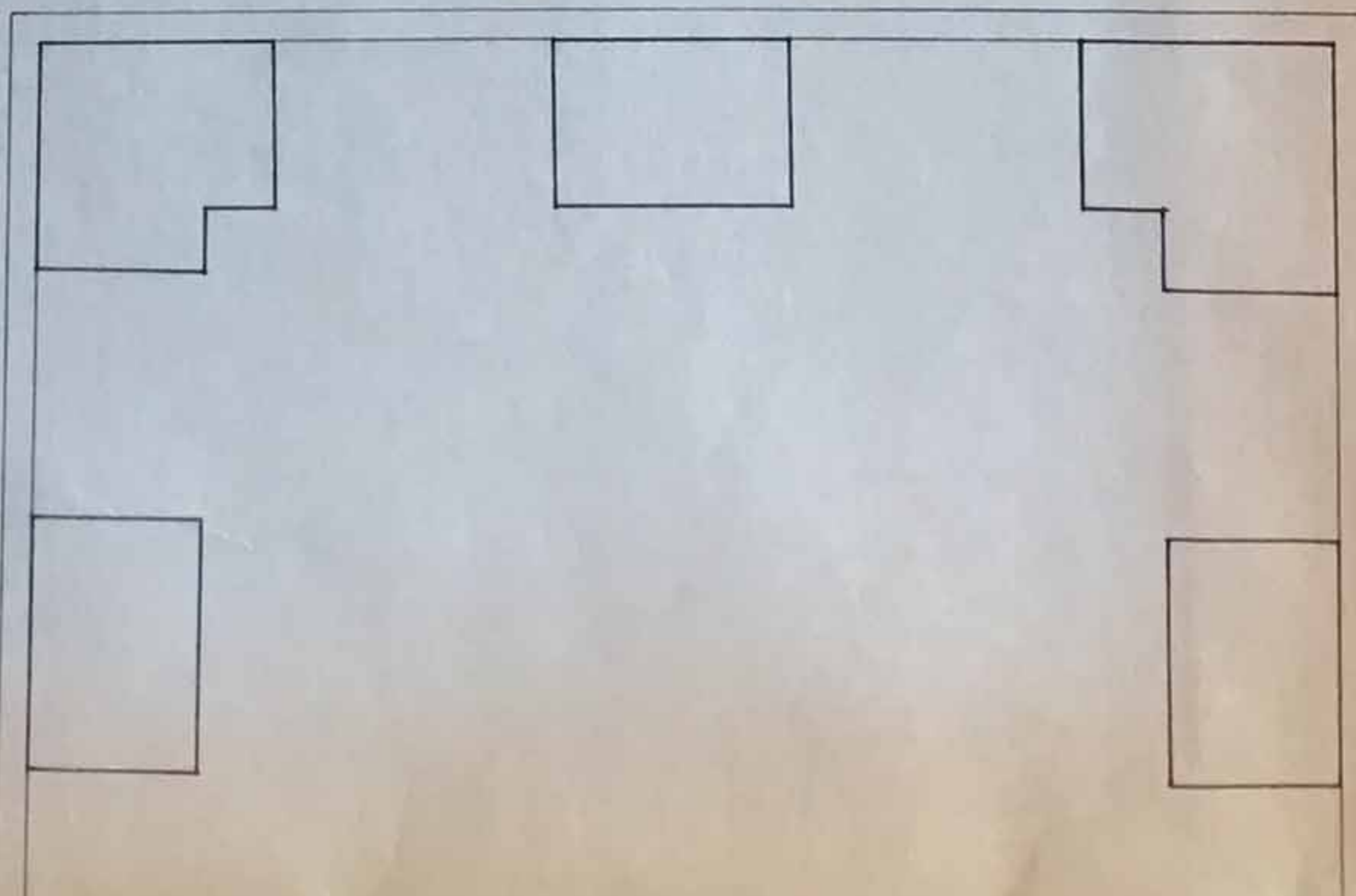



<table border="1"> <tr> <td> <table border="1"> <tr> <td>A</td> <td>6</td> </tr> <tr> <td colspan="2">09/0017317B</td> </tr> <tr> <td colspan="2">ITA</td> </tr> </table> </td> <td>           MINISTERO PER I BENI CULTURALI E AMBIENTALI            ISTITUTO CENTRALE PER IL CATALOGO            E LA DOCUMENTAZIONE            SOPRINTENDENZA AI BENI AMBIENTALI E            ARCHITETTONICI DI FIRENZE E PISTOIA         </td> </tr> <tr> <td colspan="2">           OGGETTO DELLA SCHEDA:            PI-FRANCIA, FINE. SAN QUIRICO (FONTE DI SAN QUIRICO) CAMPANELLO         </td> </tr> <tr> <td>           OGGETTO DELL'ALLEGATO:            PIANO E SEZIONE         </td> <td>           SCALA 1:100         </td> </tr> <tr> <td colspan="2">           DATA 1981            ALLEGATO ESEGUITO DA:            GMA 16         </td> </tr> </table>	<table border="1"> <tr> <td>A</td> <td>6</td> </tr> <tr> <td colspan="2">09/0017317B</td> </tr> <tr> <td colspan="2">ITA</td> </tr> </table>	A	6	09/0017317B		ITA		MINISTERO PER I BENI CULTURALI E AMBIENTALI ISTITUTO CENTRALE PER IL CATALOGO E LA DOCUMENTAZIONE SOPRINTENDENZA AI BENI AMBIENTALI E ARCHITETTONICI DI FIRENZE E PISTOIA	OGGETTO DELLA SCHEDA: PI-FRANCIA, FINE. SAN QUIRICO (FONTE DI SAN QUIRICO) CAMPANELLO		OGGETTO DELL'ALLEGATO: PIANO E SEZIONE	SCALA 1:100	DATA 1981 ALLEGATO ESEGUITO DA: GMA 16	
<table border="1"> <tr> <td>A</td> <td>6</td> </tr> <tr> <td colspan="2">09/0017317B</td> </tr> <tr> <td colspan="2">ITA</td> </tr> </table>	A	6	09/0017317B		ITA		MINISTERO PER I BENI CULTURALI E AMBIENTALI ISTITUTO CENTRALE PER IL CATALOGO E LA DOCUMENTAZIONE SOPRINTENDENZA AI BENI AMBIENTALI E ARCHITETTONICI DI FIRENZE E PISTOIA							
A	6													
09/0017317B														
ITA														
OGGETTO DELLA SCHEDA: PI-FRANCIA, FINE. SAN QUIRICO (FONTE DI SAN QUIRICO) CAMPANELLO														
OGGETTO DELL'ALLEGATO: PIANO E SEZIONE	SCALA 1:100													
DATA 1981 ALLEGATO ESEGUITO DA: GMA 16														

