

PROGETTO N° 1007

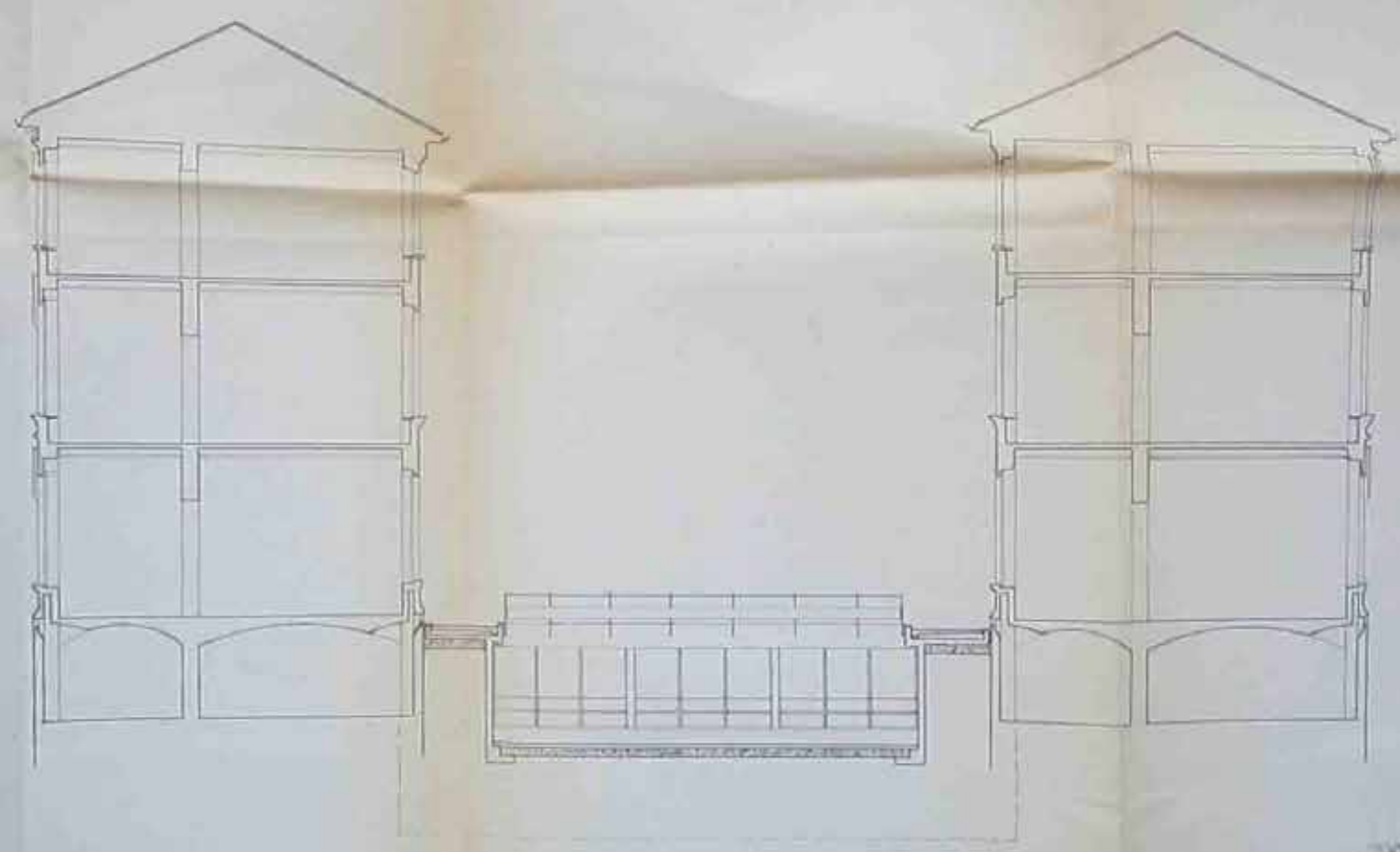

PROGETTO N° 1007

scuola Elem. Bocconeggo v. di An. Biondi 14/1/1957  
Palestra - See R. S. 14  
100  
Figarello

97-2300-0-18

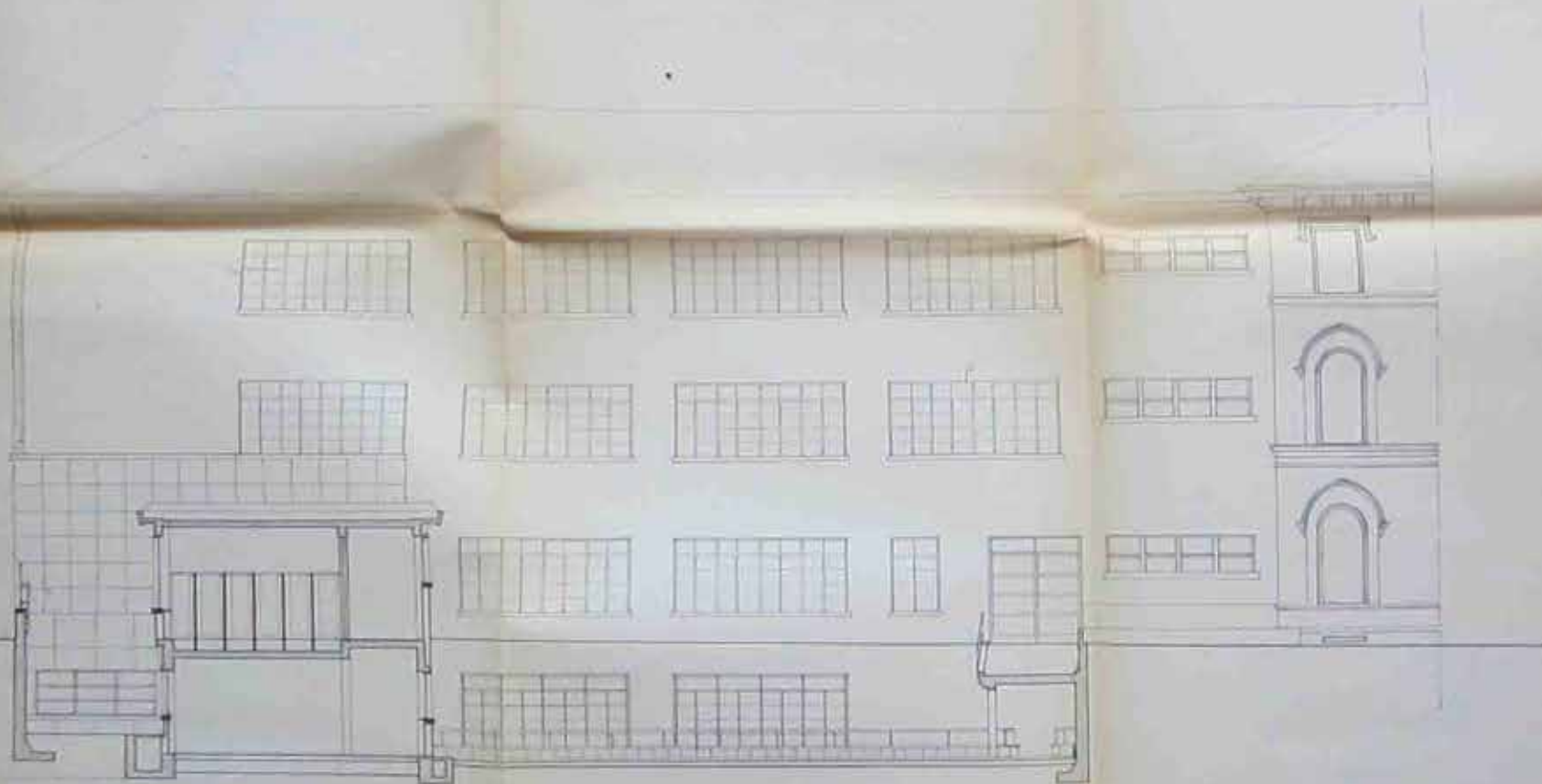

10/002240

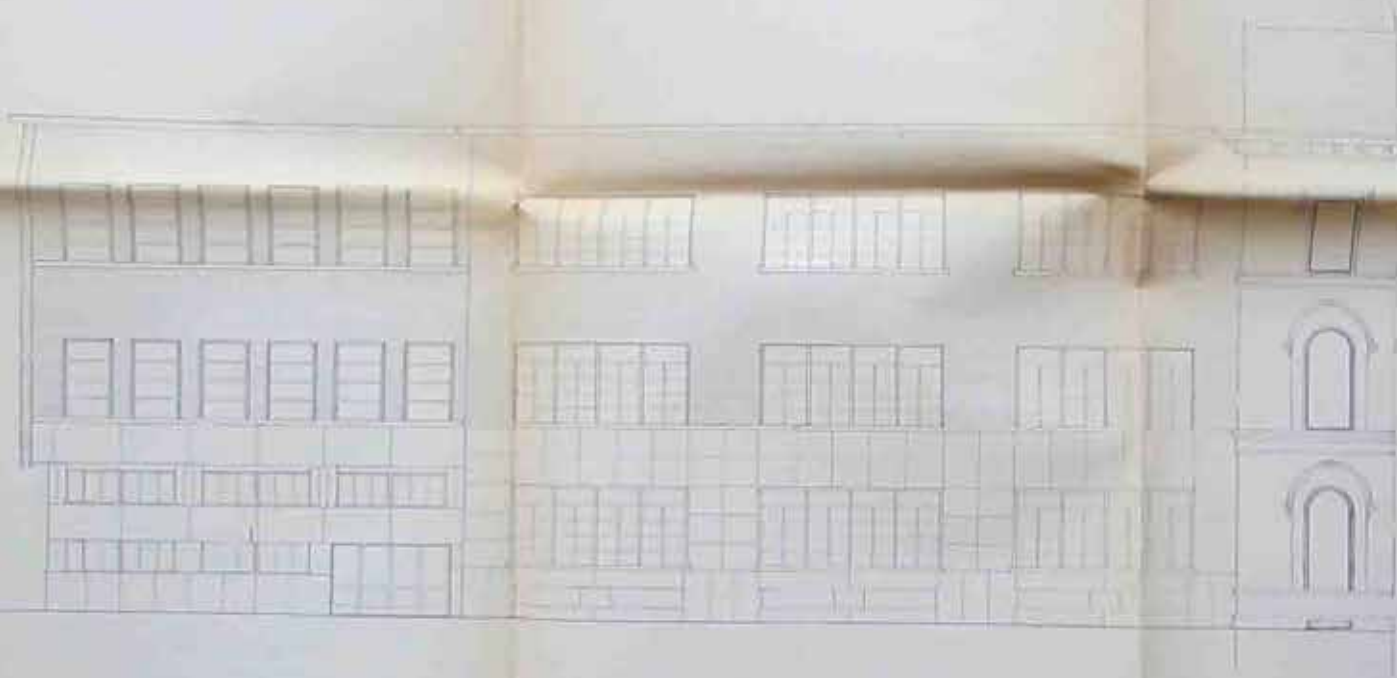

PROGETTO N° 007

SCUOLA ELEMENTARE BONCOMPAGNI  
E DI AVVIAMENTO PACINOTTI

PROGETTO DEL M. ARCHITETTO  
G. PACINOTTI  
PROGETTO DEL M. ARCHITETTO  
G. PACINOTTI

20/10/1900

PROGETTO N° 007

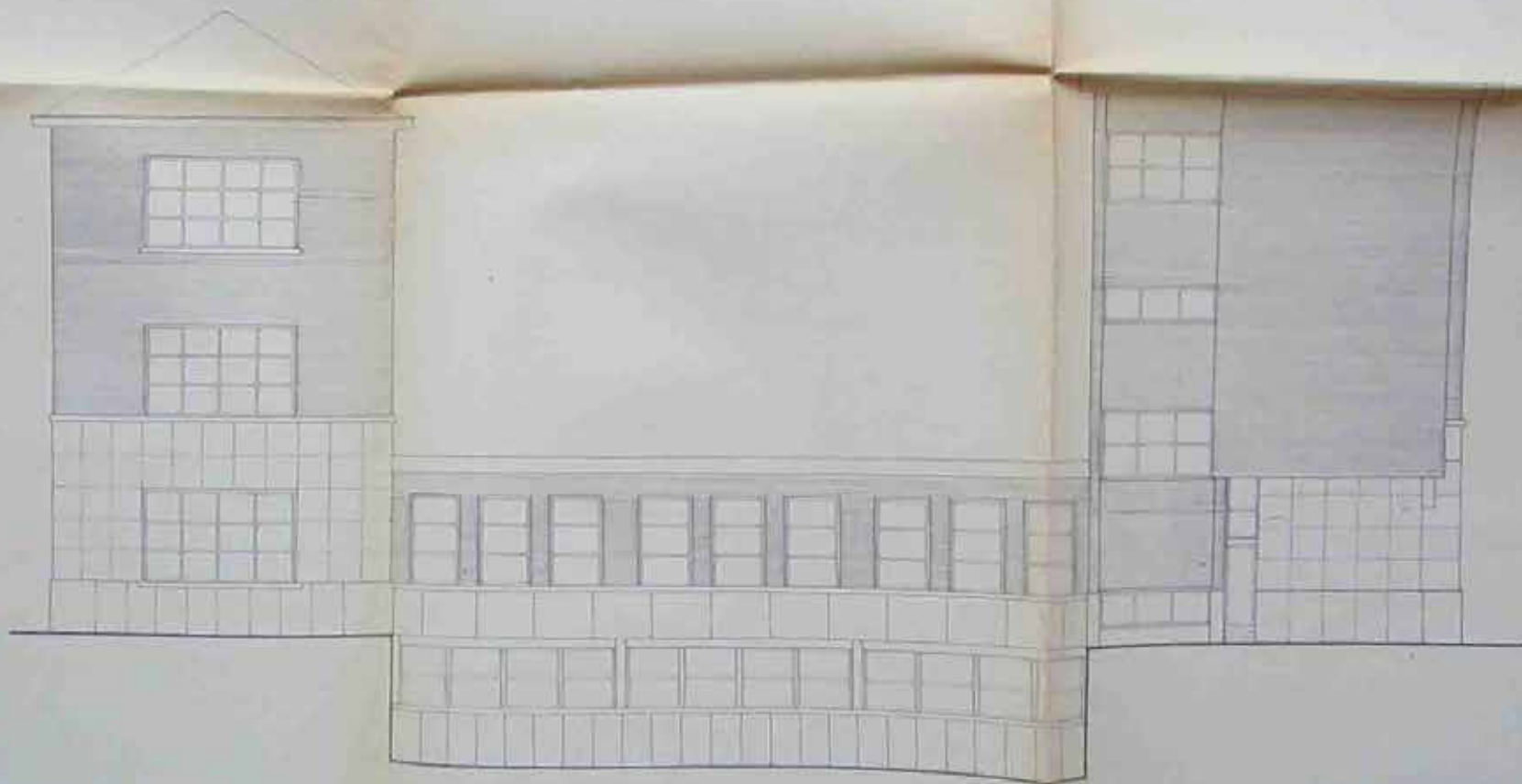

PROGETTO N° 007 1

Scuola Elem. Boncompagni nel An. Bonelli

26/3/1953

Prospetto Ovest

10

100

F. Carletto

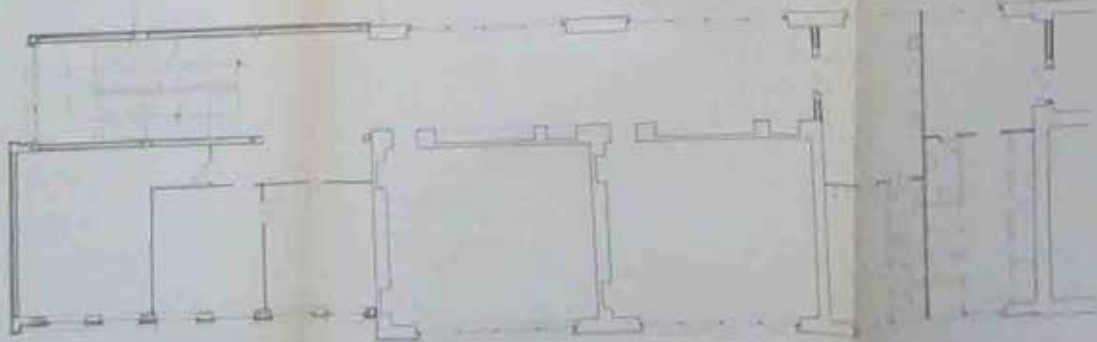
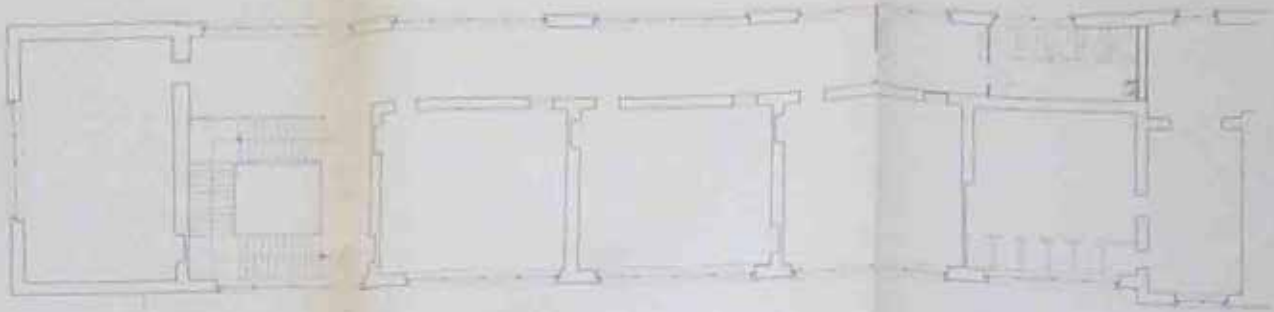

Calle Don Benigno a la Torre 4-1100  
 Parte del 2º piso 5  
 F. G. G.

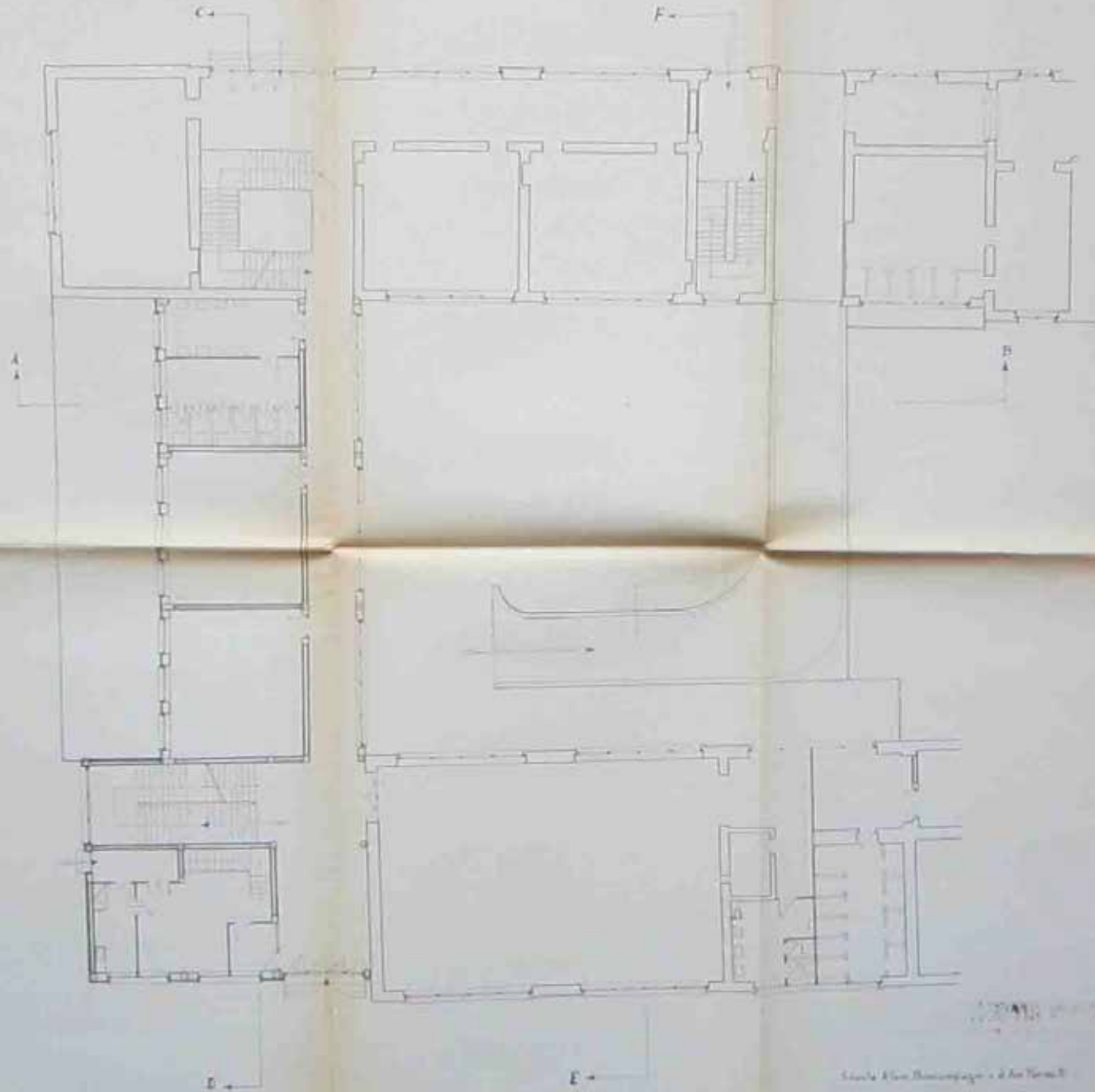

ПРОЕКТ № 007  
 Состоит из: Чертежа - 1 лист  
 Планов - 1 лист  
 100

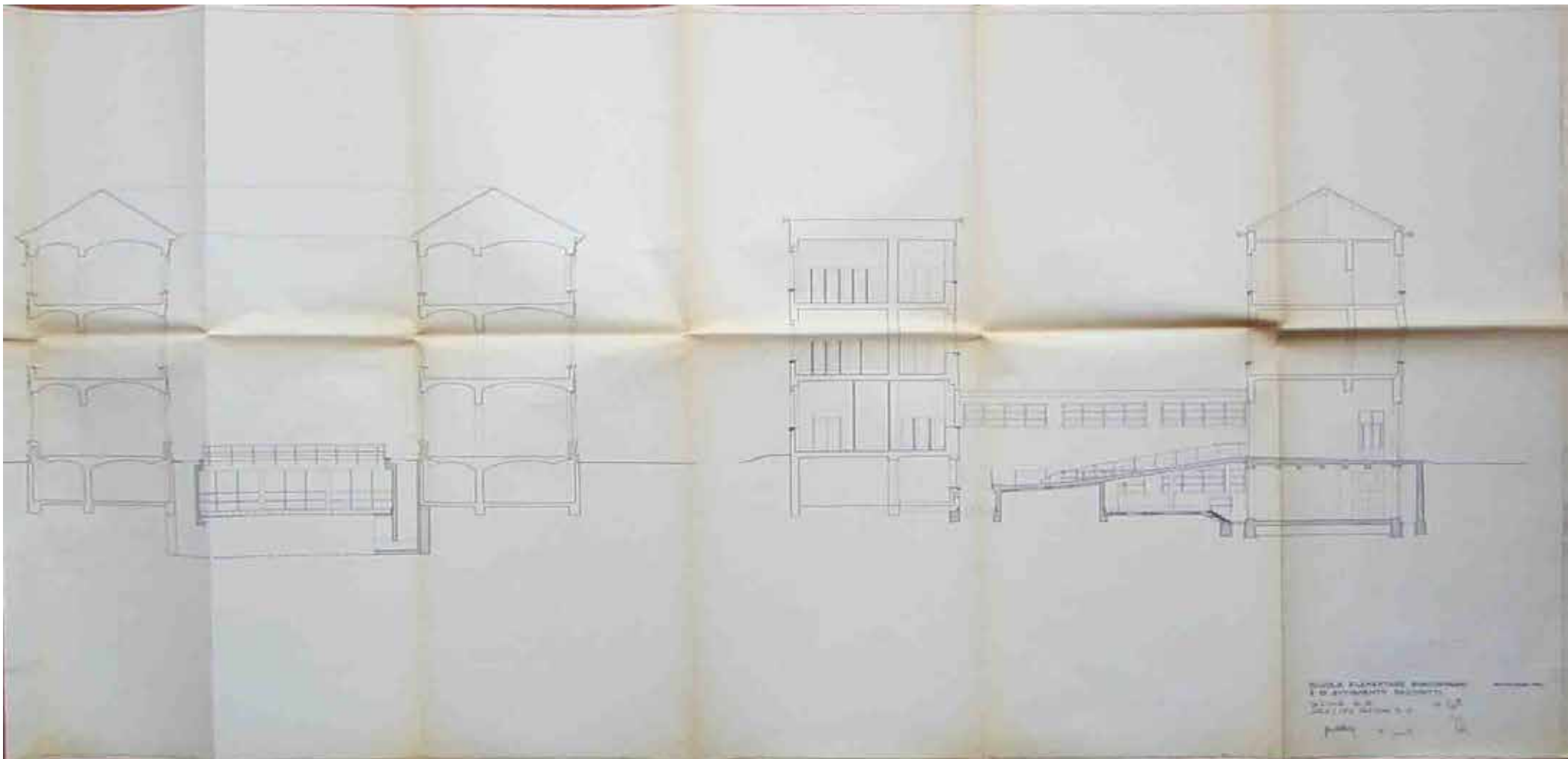

PROVA PLANTARE SECONDA  
E DI ATTORNITO SECONDO  
P. 100  
S. 100  
S. 100

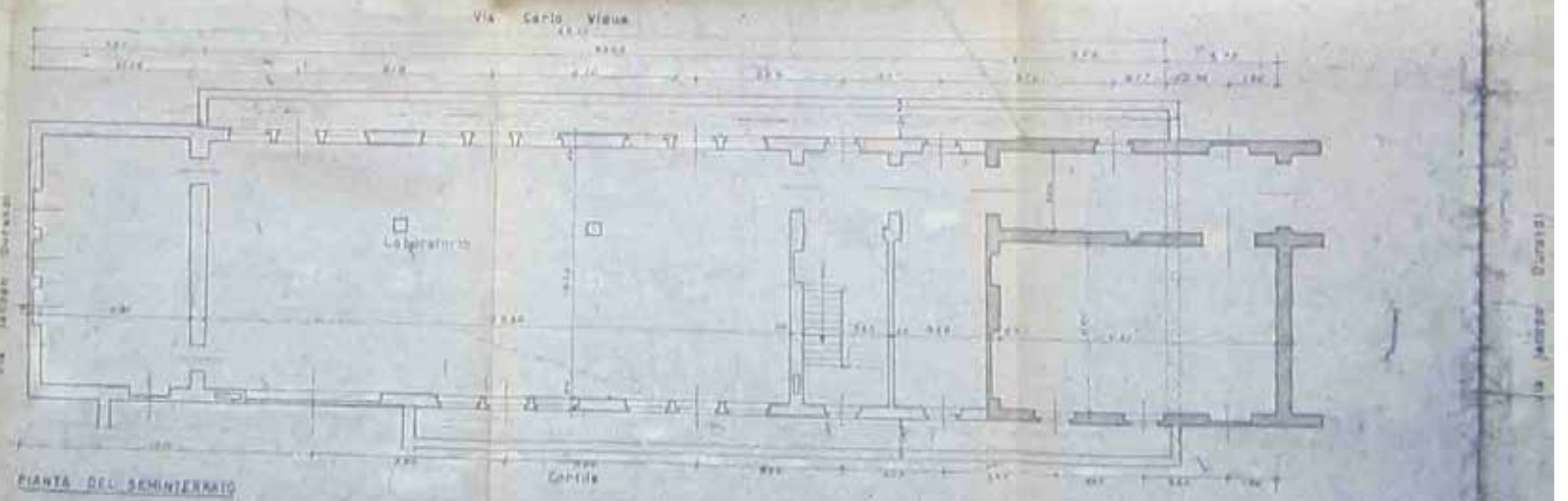
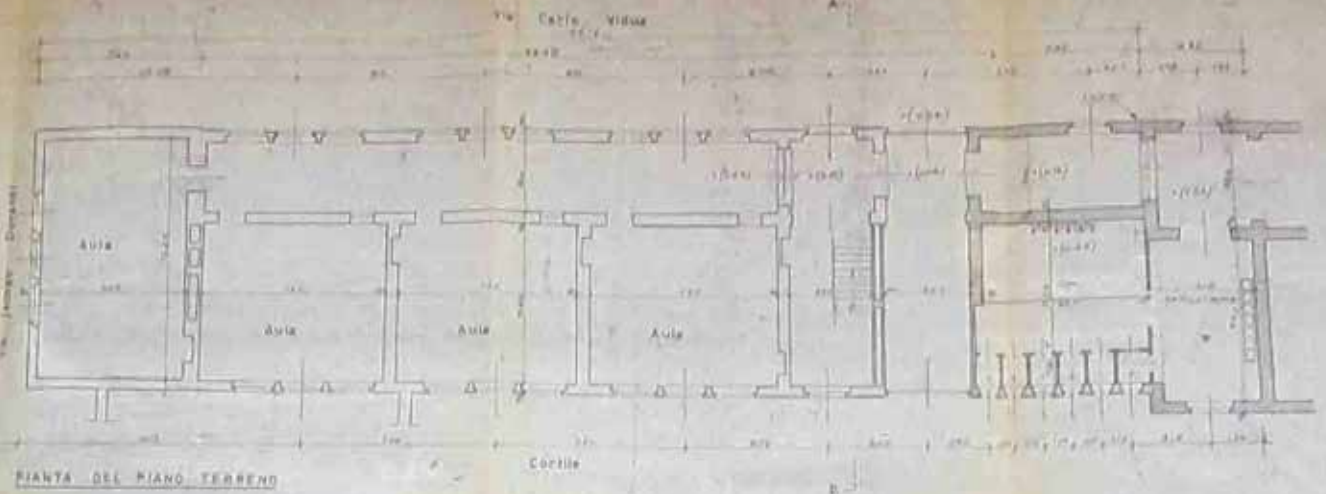





Via CARLO VIGUA

via CARLO VIGUA  
via GIUSEPPE BIANCHI

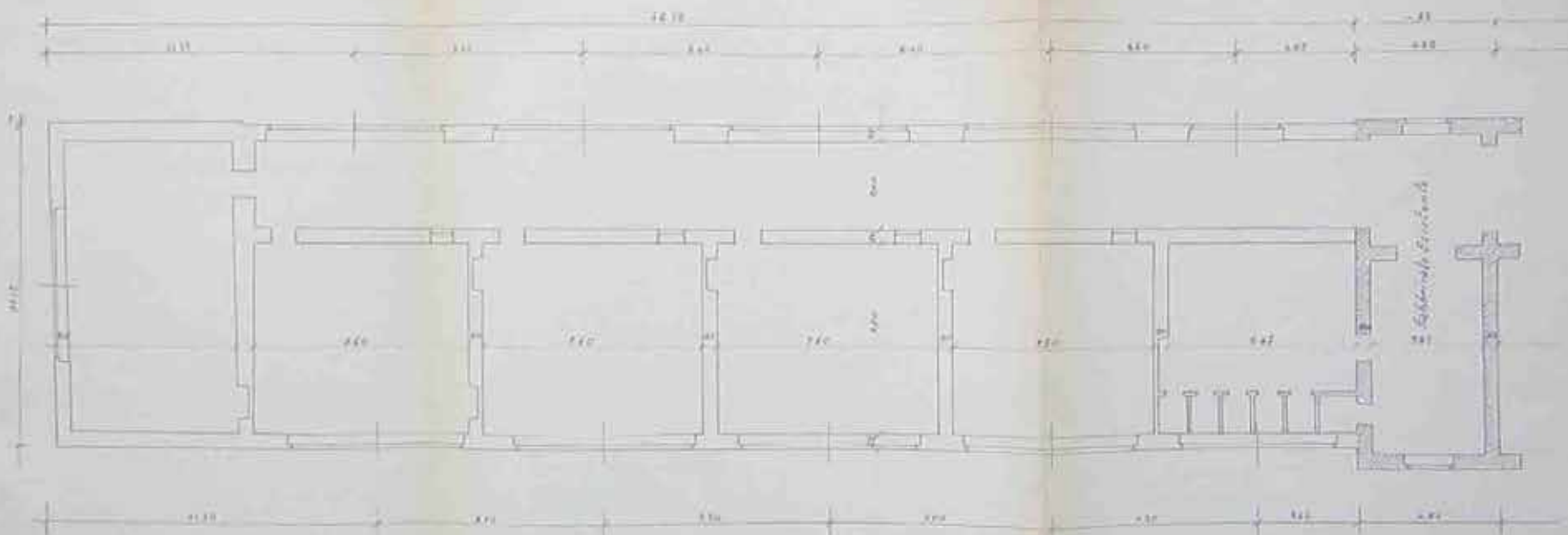

PIANTA DEL PRIMO E SECONDO PIANO

CORTILE

CITTA TORINO-SERVIZIO TECNICO LL.PE-DIVISIONE P.M.			
Socio Ed. BONCOMPAGNI e Assoc. A. Della		Calle	
PRODOTTI - AMPLIAMENTO -		P. 11	
PIANTA		P. 11	
S. 11		P. 11	
Da	Pos	Fig. 10	11

VIA CARLO VIGOR

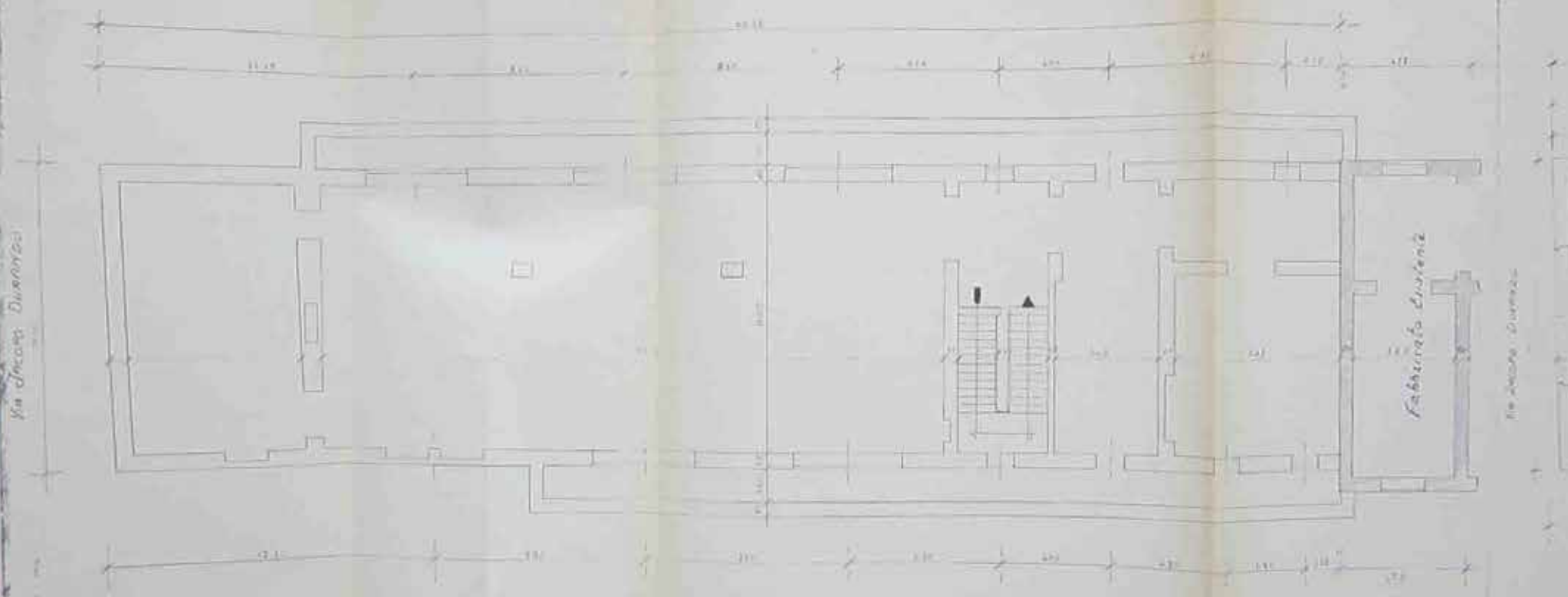

PIANTA DEL SEMINTERRATO

6047112

PIA

VIA CARLO VIGOR

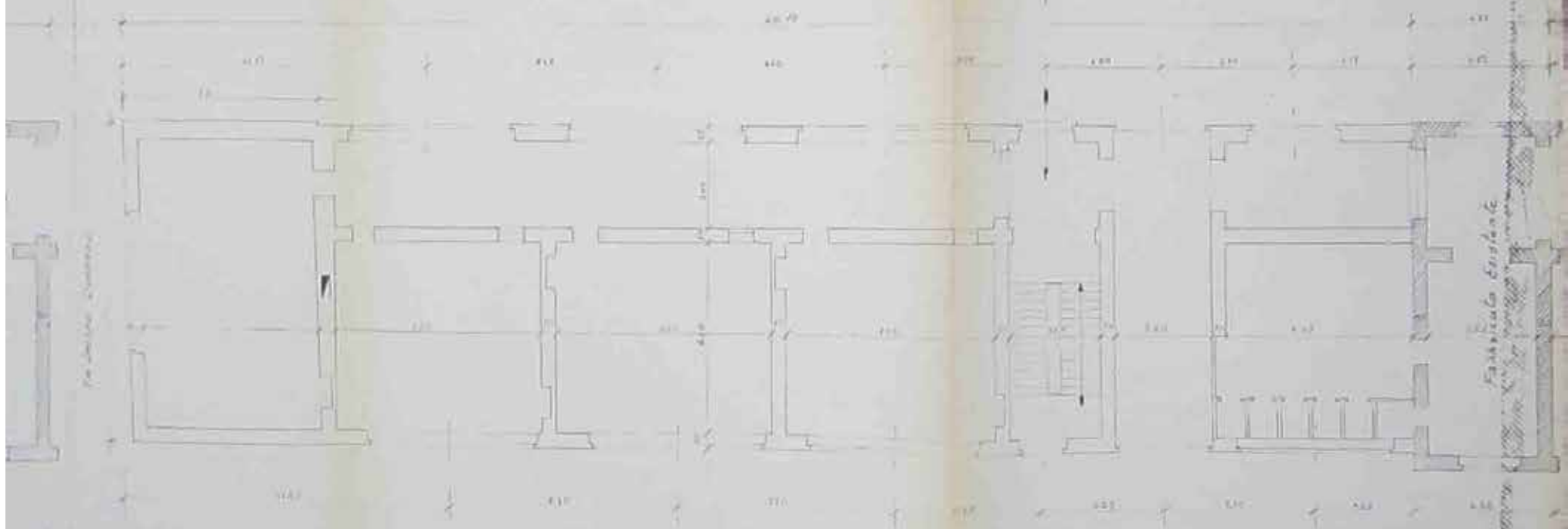

PIANTA DEL PIANO TERRENO

CONTO

L. 1111/1928 - SERIE TECNICA - DIVISIONE 1 <sup>a</sup> Spazio	
Autore	DAFA
Disegnato	Esposito
Collaboratore	Esposito
PIANTE	
Scala	1:100
Disegnato	16

SEZIONE A-B

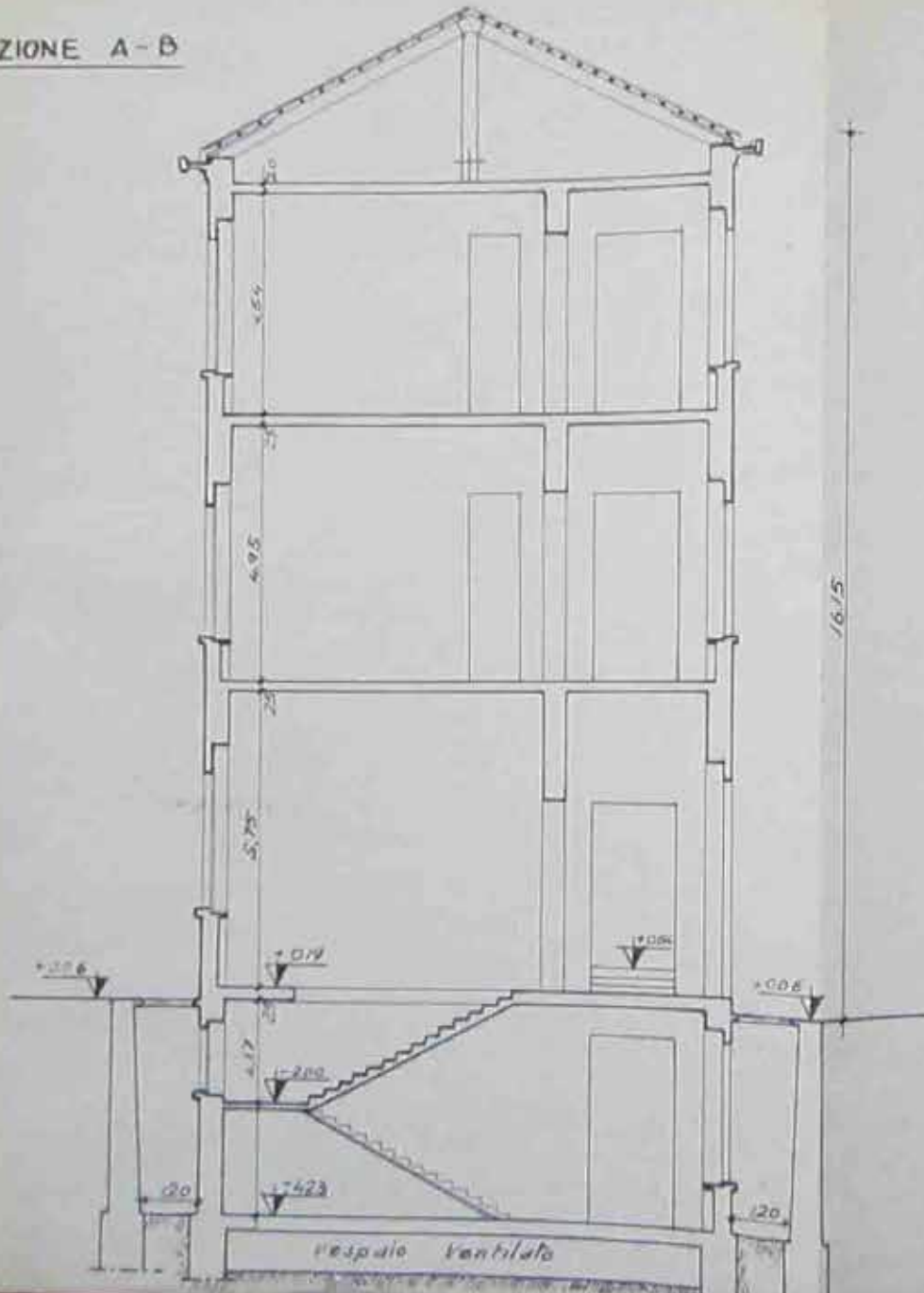

CITTA' DI TORINO - SERVIZIO TECNICO LL.PP. - DIVISIONE II Zona	
SCUOLA ELEM. BONCOMPAGNI E AVVIAM. <sup>to</sup> PACINOTTI - AMPLIAMENTO -	Data Aggiornam. Sostituisce il n. Sostituito dal n.
SEZIONE A-B	nr
Scala 1/100	nr
Disegnato da	Ingeg. C. D.
Verificato da	nr

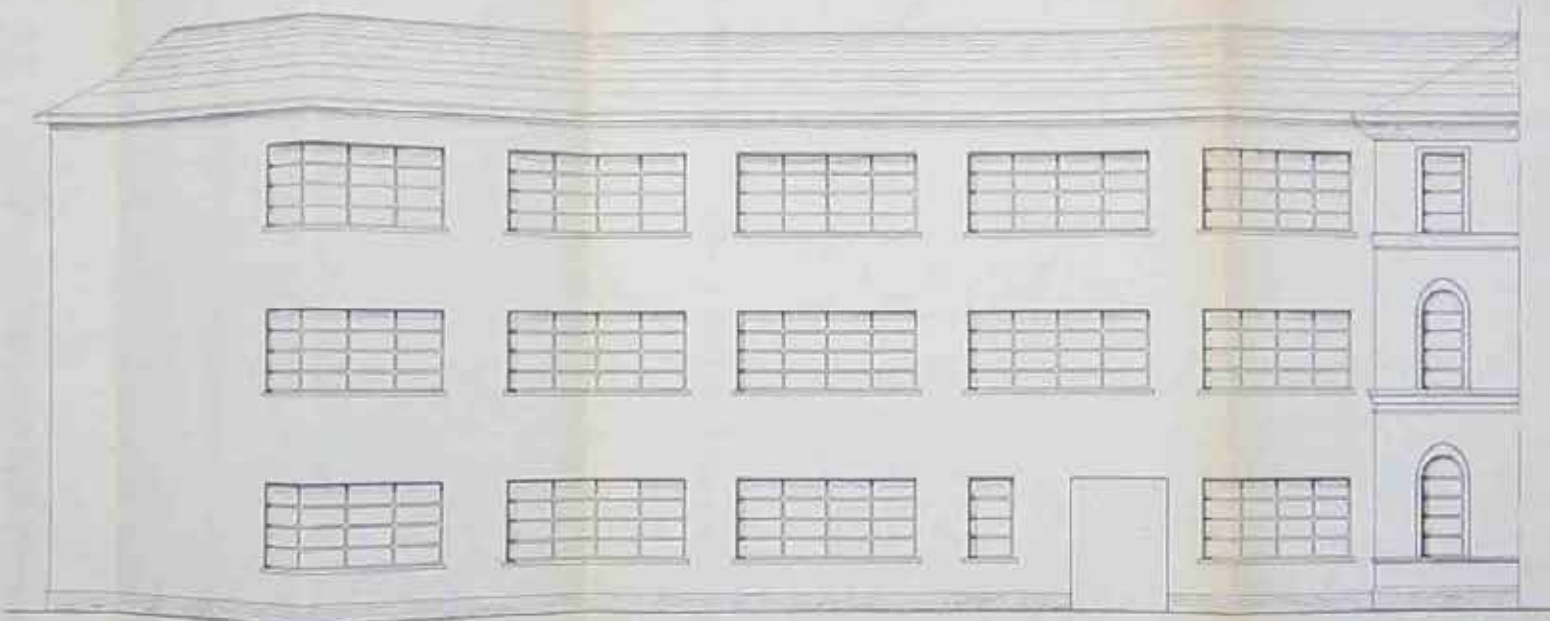

0103

CITTA' DI TORINO - SERVIZIO TECNICO LL.PP. DIVISIONE P. ED. M.			
SCUOLA ELEM. BONCOMPAGNI P. ANTONIO PACINOTTI - AMPLIAMENTO -		1/50	1/50
Prospetto verso Cortile		1/50	1/50
Scala 1/100		1/50	1/50
Di. P. 1/50	1/50	1/50	1/50

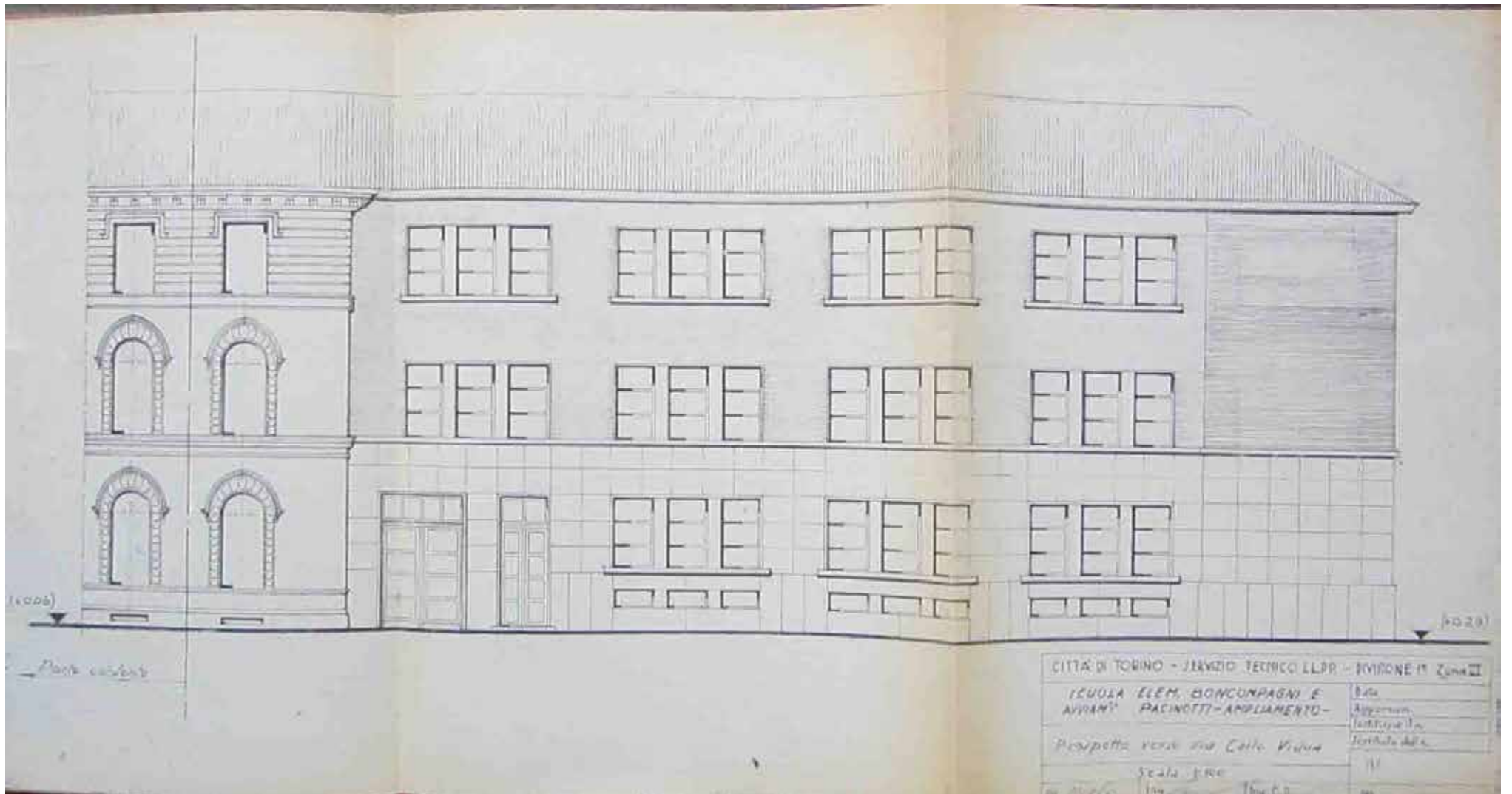

(1000)

(5020)

Ponte Cassanese

CITTA' DI TORINO - SERVIZIO TECNICO LL.P.P. - DIVISIONE II Zona III

SCUOLA ELEM. BONCOMPAGNI E AVVIANI PACINOTTI - AMPLIAMENTO -	Beta
Prospetto verso via Carlo Vidua	Allegorico Tedesco (1/2) Tedesco (1/4)
Scala 1/100	III
in allegato	100

SCUOLA BONCOMPAGNI  
Prospetto verso Via C. Vidua  
*Scala 1:100*

103





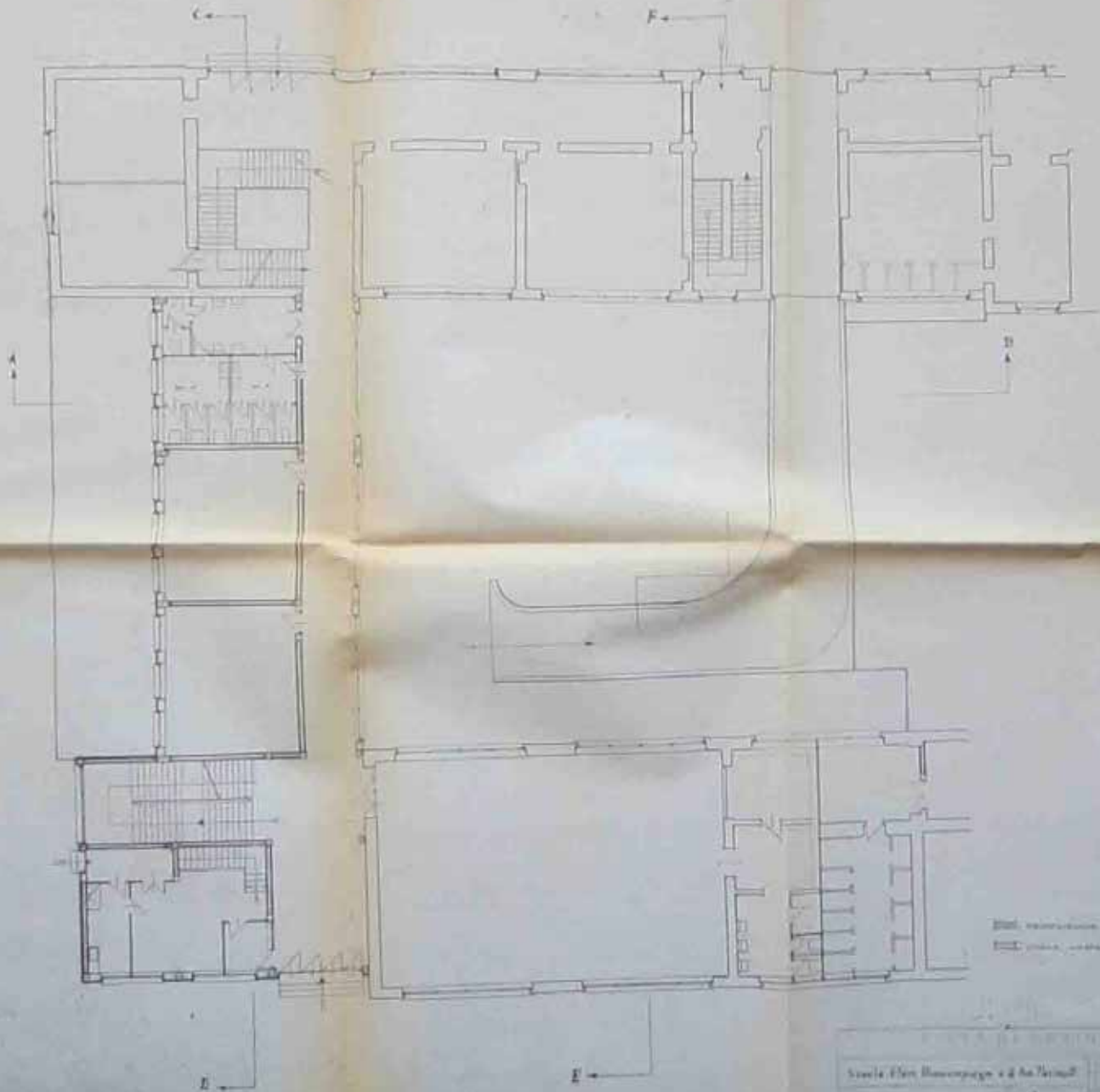

010 002 2 4 48

010 40

MUR
   
 PARETE

0105

VILLA MAIREA		1930
Scuola Eino Blomberg e di Anniina		1930
Piano del 1° piano II		1930
Aut.	E. Saarinen	

PROGETTO N° 007

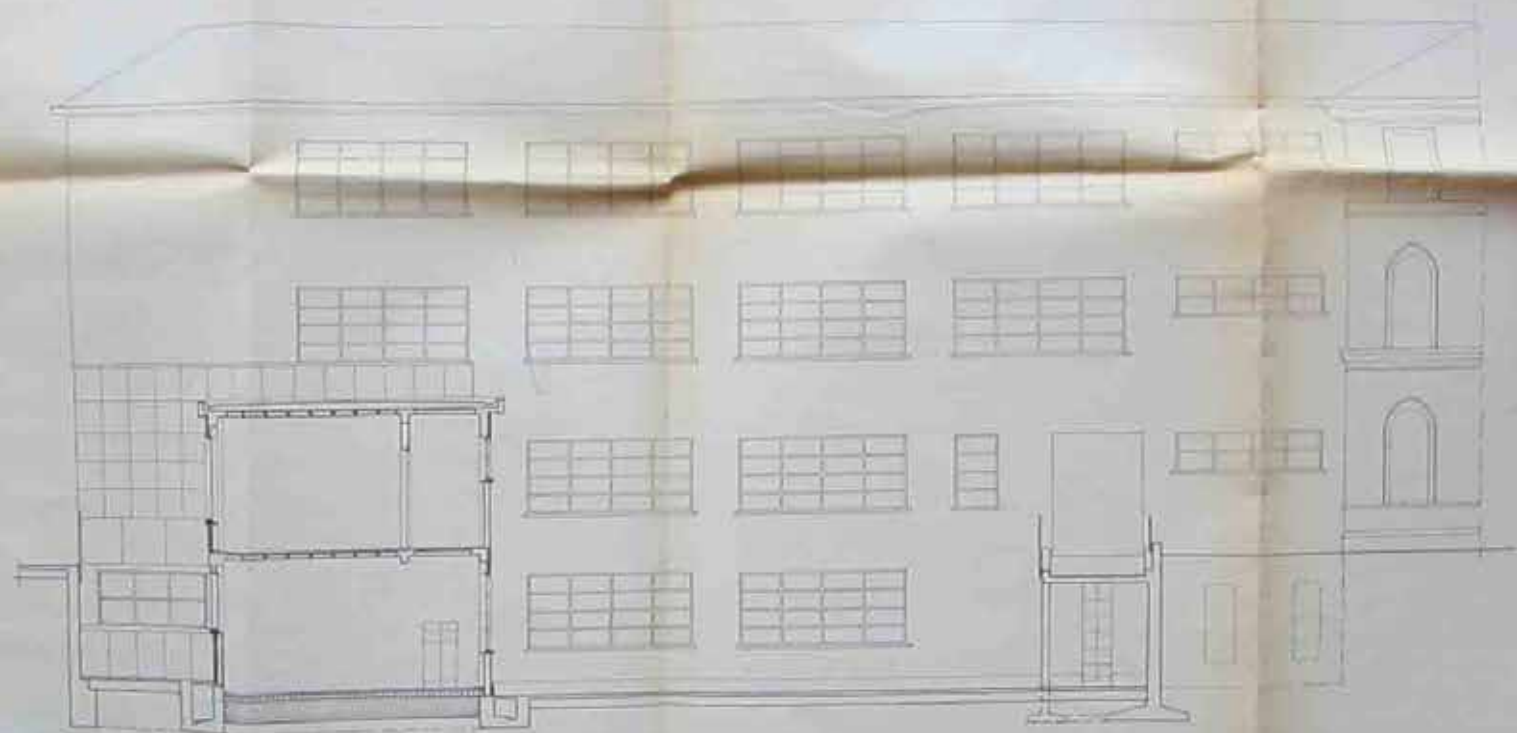

PROGETTO N° 007

Scuola Elem. Boncompagni e di An. Fagnoli  
 Sezione A-B  
 F. 100  
 Fagnoli

PROGETTO N° 007

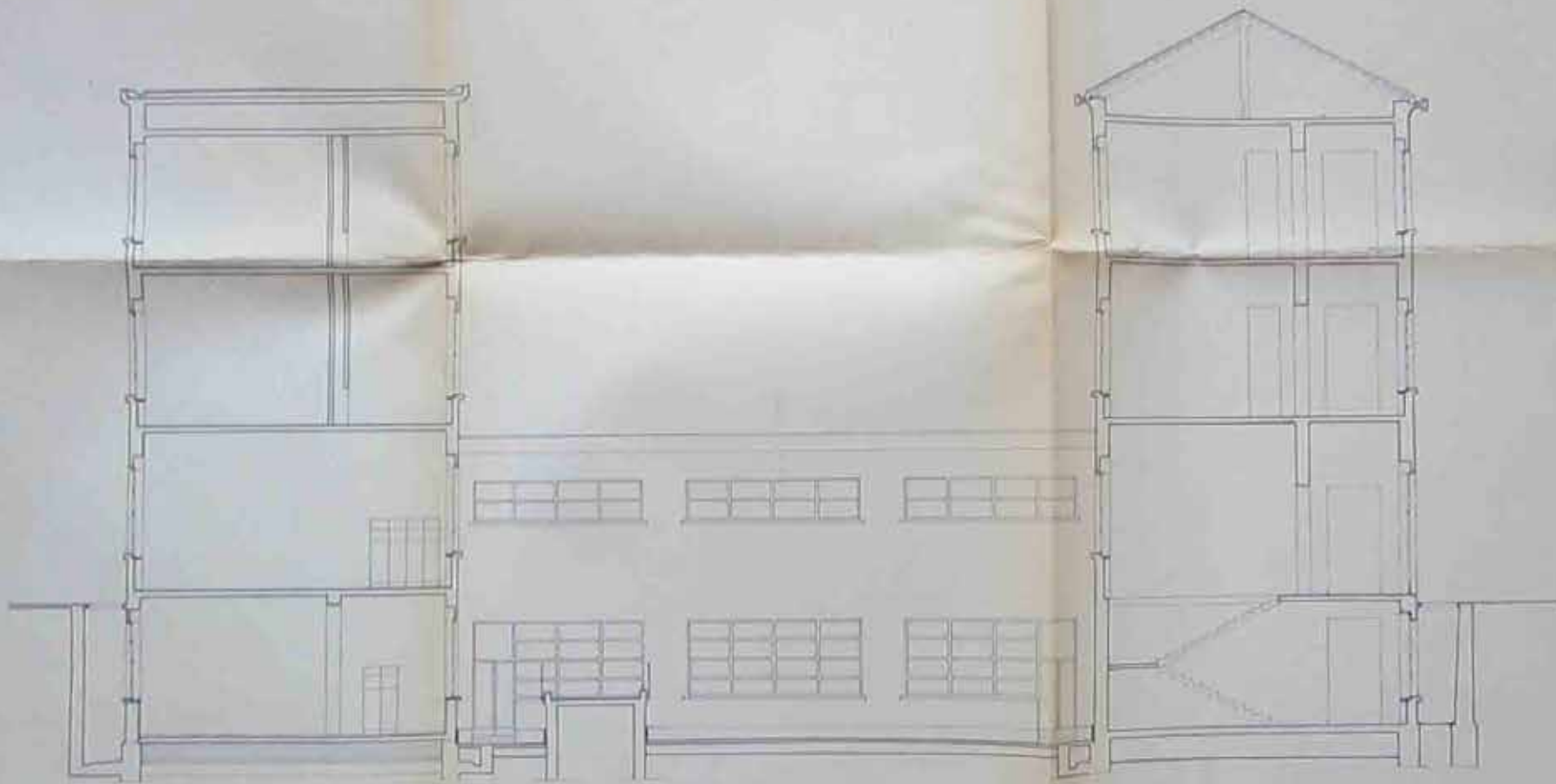

PROGETTO N° 007

Scuola Elem. Benvenuto di An. Baruffi

26/7/1953

Sezione E-F

8

100

F. Casella

PROSPETTO N° 007

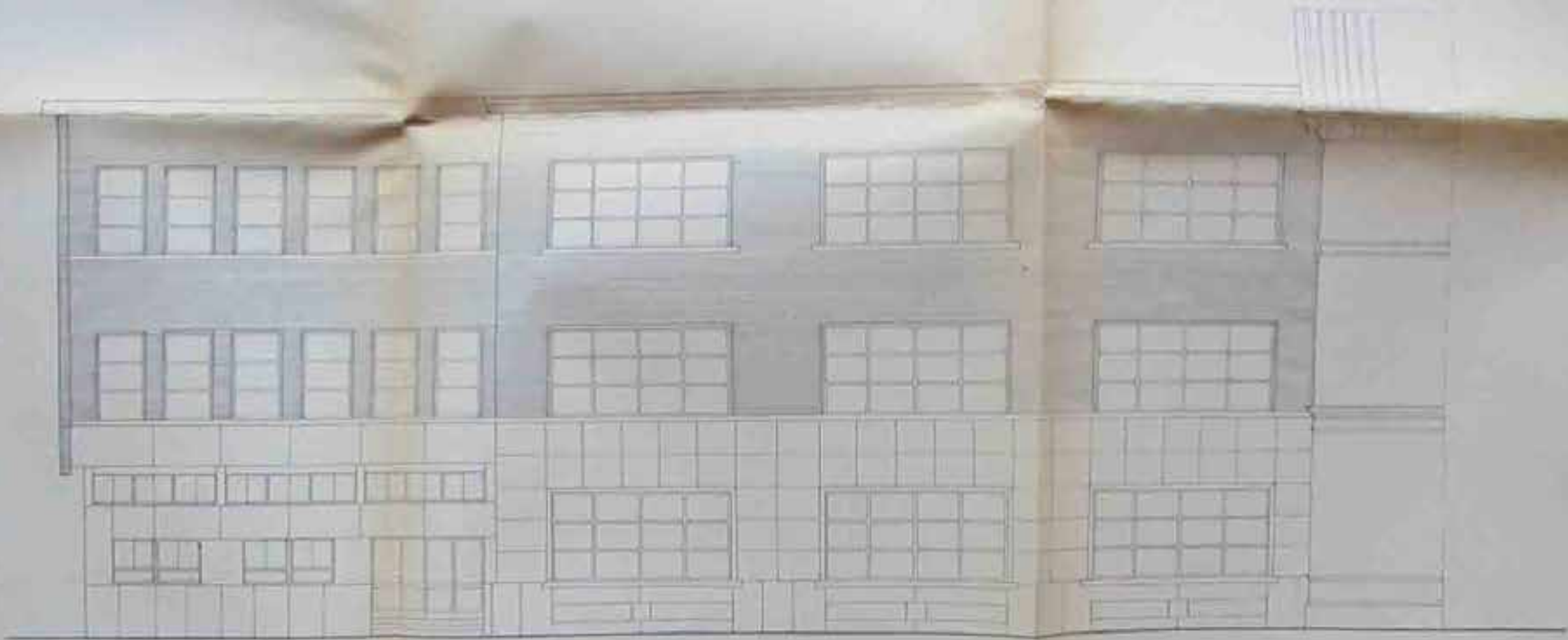

PROSPETTO N° 007

Scuola Elem. Bioncompagni e di An. Piacenti 24/1/1951

Prospetto Sud

3

Figarelli

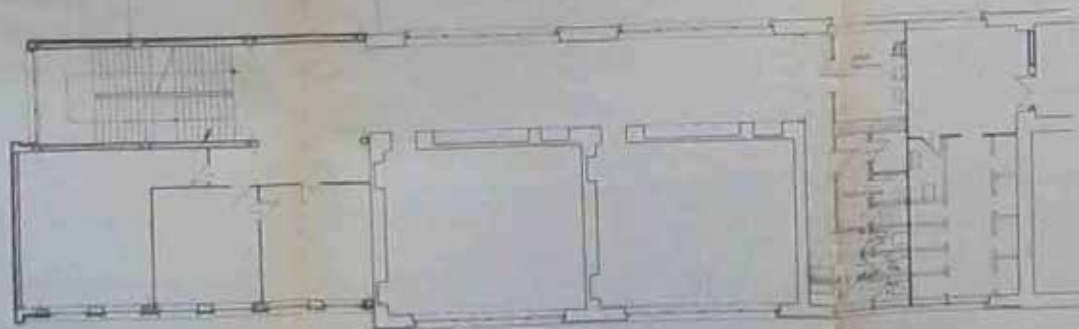
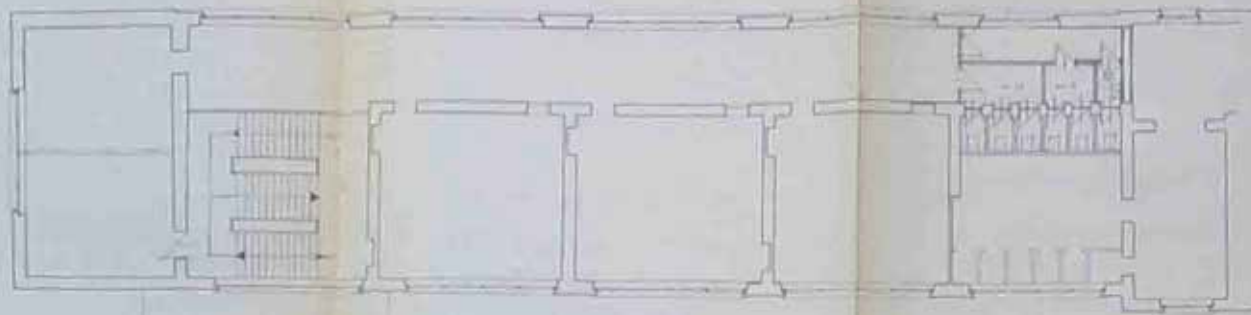

■■■ ■■■  
 ■■■ ■■■

UFFICIO DI ...  
 Scuola Elementare ...  
 Piano del 1° piano 1°  
 5  
 ...

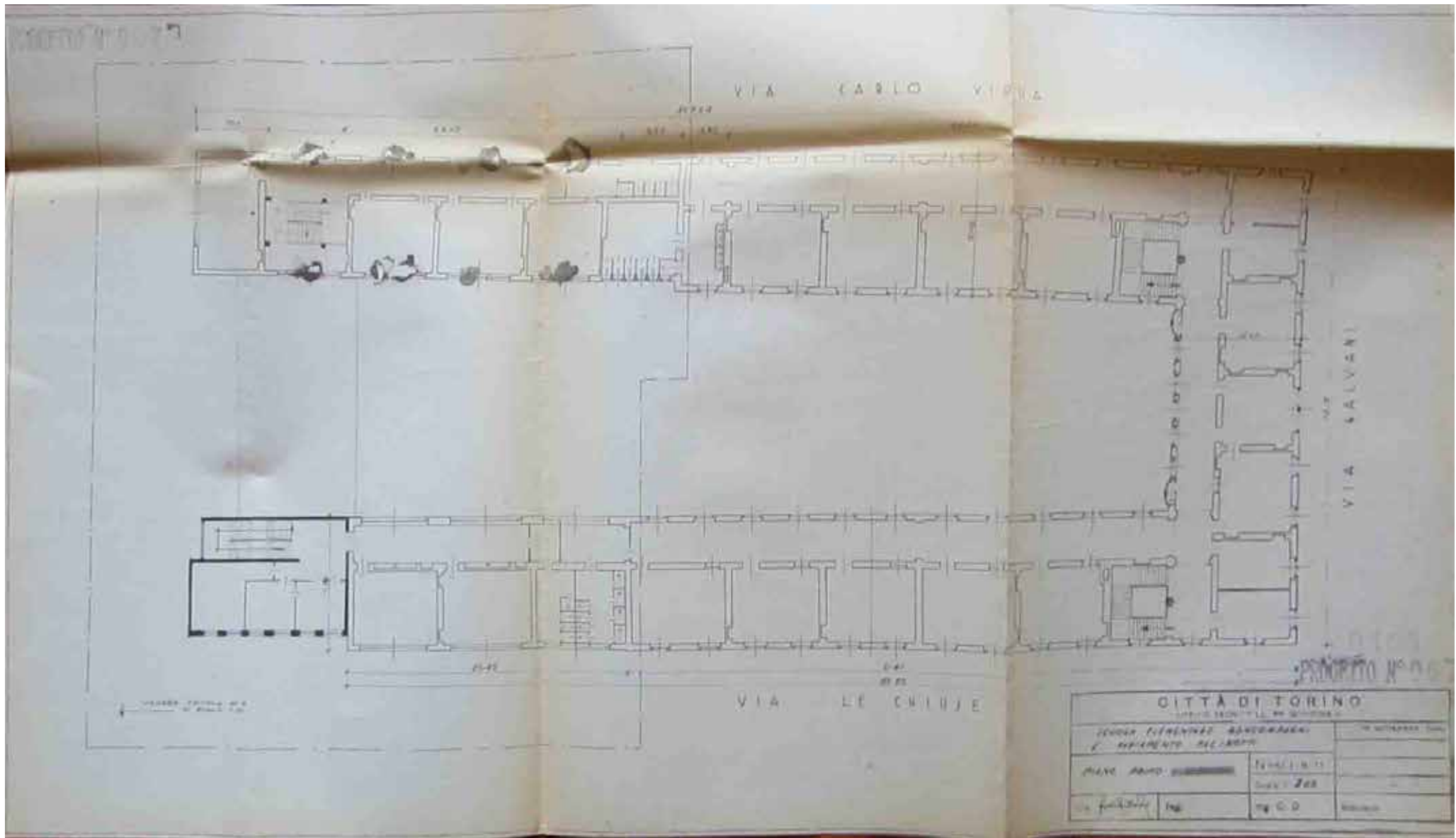

<b>CITTÀ DI TORINO</b>			
UFFICIO TECNICO DEL MUNICIPIO			
SECONDA UNIVERSITÀ TORINENSE		IN CARICHI	
E IMPIANTO DEL 1890			
P.L. 1000		1911 N. 11	
		C. 100	
Ing. F. C. D.	Ing.	Ing. C. D.	Ing.