

A	N. CATALOGO GENERALE	N. CATALOGO INTERNAZIONALE	 MINISTERO PER I BENI CULTURALI E AMBIENTALI DIREZ. GEN. DELLE ANTICHITA' E BELLE ARTI	REGIONE	N.
CODICI	01/00022320	ITA:		SOPRINTENDENZA AI BENI AMBIENTALI ED ARCHITETTONICI	66
PROVINCIA E COMUNE: VERCELLI - BIELLA LUOGO: costa del Vernato n°40 - 42 OGGETTO: casa detta della S.Sindone CATASTO: F.51 parc.205 CRONOLOGIA: sec. XVI AUTORE: - DEST. ORIGINARIA: abitazione USO ATTUALE: in abbandono PROPRIETA': privata VINCOLI LEGGI DI TUTELA: 1089/39 + 1497/39 P.R.G. E ALTRI:			DESCRIZIONE: <small>(5805237) Roma, 1975 - Ist. Poligr. Stato - S. (c. 400.000)</small> L'edificio, a due piani F.T., presenta al piano terreno il portale di ingresso sovrastato da un affresco rappresentante la S.Sindone sostenuta dai Santi Filippo Neri, Nicola da Tolentino, Giuseppe e Gaetano da Thiene, con al centro la Madonna di Oropa (sec.XVII). A lato un'altra porta di accesso, aperta probabilmente nel XIX sec., e due finestre con grata in ferro. Al primo piano una balconata in legno, sorretta da mensole e puntoni, per metà tamponata e per l'altra metà con ringhiera in legno, su cui si aprono due finestre e una porta finestra. All'interno, al piano terreno tre locali, di cui uno con soffitto a travi in legno, sorrette da mensole scolpite, e una scala in legno con pedate in cotto che porta ai locali del piano primo. Al primo piano i travetti in legno del soffitto poggiano su piccole mensole in legno scolpite.		
TIPOLOGIA EDILIZIA - CARATTERI COSTRUTTIVI PIANTA: rettangolare COPERTURE: orditura in legno con coppi VOLTE o SOLAI: solai a travi in legno SCALE: in legno con pedate in cotto TECNICHE MURARIE: murature in mattoni pieni e pietre PAVIMENTI: cotto-graniglia-battuto di cemento DECORAZIONI ESTERNE: affresco del XVII sec. DECORAZIONI INTERNE: mensole in legno scolpite ARREDAMENTI: - STRUTTURE SOTTERRANEE: inesistenti					

ALLEGATI:	RIFERIMENTI ALLE FONTI DOCUMENTARIE:
ESTRATTO MAPPA CATASTALE: 1 stralcio foglio 51	FOTOGRAFIE: fotografie documentarie del compilatore
FOTOGRAFIE: 2 1-fronte principale 3 2-affresco della S.Sindone 4-5 3,4 - particolari interni	
DISEGNI E RILIEVI: 6 Theatrum Sabaudiae - 1682 7 stralcio rilievo aereofotogrammetrico 1:2000	MAPPE - RILIEVI - STAMPE: - rilievo aereofot.di Biella 1/2000 F.18 -
MAPPE: 8 1792 - mappa (Biella rotolo 68)	
DOCUMENTI VARI:	ARCHIVI: - Archivio di Stato di Torino - Sezioni Riunite via S.Chiera
RELAZIONI TECNICHE:	

RIFERIMENTI ALTRE SCHEDE (CSU; MA; RA; OA; SM; D;.....):

COMPILATORE DELLA SCHEDA:
arch. Edoardo Negri
via Fiocchetto n°39 - TO

Edoardo Negri

DATA: 10.10.80

VISTO DEL SOPRINTENDENTE:



REVISIONI:

VICENDE COSTRUTTIVE - NOTIZIE STORICO - CHITICHE.

Piccola casa di abitazione costruita all'inizio del sec. XVI che non ha subito sostanziali trasformazioni nel corso dei secoli,uniche modifiche subite il tamponamento di parte della balconata in legno e l'apertura di un secondo ingresso,nel sec. XIX. L'edificio è situato nel rione Vernato,che fino al 1921 costituì un piccolo comune rurale indipendente da Biella.

SISTEMA URBANO.

Casa situata lungo la costa che dal rione Vernato sale al Piazza

RAPPORTI AMBIENTALI.

Inserita tra altre costruzioni della stessa epoca,è per dimensioni e caratteristiche in armonia con gli altri edifici situati lungo la costa del Vernato

ISCRIZIONI - LAPIDI - STEMMI - CRAMITTI.

INSTITUUM (999, castrum, 9999).

BIBLIOGRAFIA



A.Roccavilla - Una pagina di storia Biellese. Il comune di Vernato - Biella, Testa, 1908.
 F.Torronone, V.Crovella - Il Biellese, ambiente, nomi, opere - Biella, Centro Studi Biellese, 1963.
 V.Crovella - Statuti di Vernato e Ghisara - Quaderni di Cultura Biellese, 1977.

STATO DI CONSERVAZIONE	DATA DI												OBSERVAZIONI
	RILAVAMENTO						RILAVAMENTO						
STRUTTURE SOTTERRANEE	O	B	M	G	P	R	O	B	M	G	P	R	
SEMOTTEME MICRARI						X							
OPERE			X										
SOGLI			X										
VALTE E SOFFITTI			X										
PAVIMENTI					X								
INCORAZIONI			X										
ARMAMENTI			X										
INSTRUMENTI			X										
DETTI			X										

A	N. CATALOGO GENERALE	N. CATALOGO INTERNAZIONALE	N.
01/00022320	ITA:	 MINISTERO PER I BENI CULTURALI E AMBIENTALI DIREZ. GEN. DELLE ANTICHITA' E BELLE ARTI SUPERINTENDENZA AI BENI AMBIENTALI ED ARCHITETTONICI	REGIONE PIEMONTE
ALLEGATO N. 3	affresco della S. Sindone sec. XVII		

(ANNO 1984, 1975 - IN. POMP. 3000 - S. 15. 000000)



A	N. CATALOGO GENERALE	N. CATALOGO INTERNAZIONALE	 MINISTERO PER I BENI CULTURALI E AMBIENTALI DIREZ. GEN. DELLE ANTICHITA' E BELLE ARTI	REGIONE	N.
01/00022320	ITA:	SOPRINTENDENZA AI BENI AMBIENTALI ED ARCHITETTONICI		PIEMONTE	
ALLEGATO N. 		pa rricolare del soffitto al top			

(480324) Roma, 1971 - Inv. Fotogr. Serie 3 n. 402000

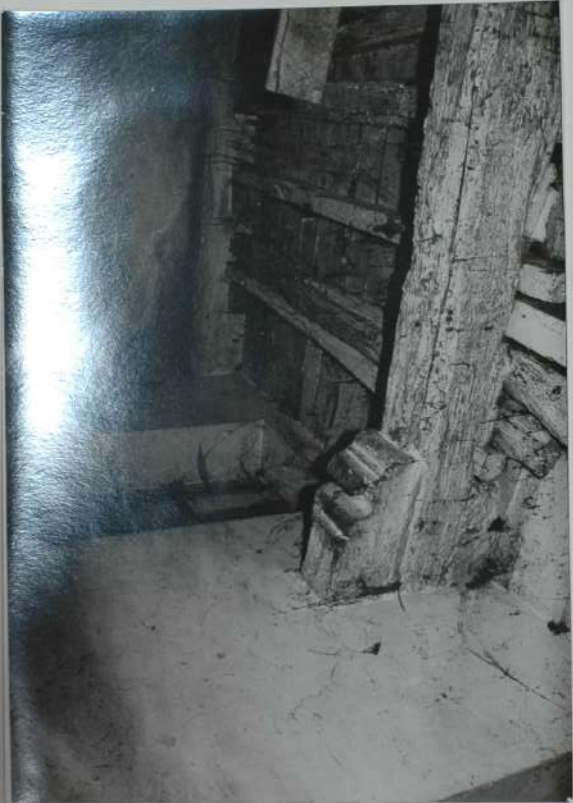

A
N. CATASTO GENERALE
01/00022320

N. CATASTO INTERNAZIONALE
ITA:

MINISTERO PER I BENI CULTURALI E AMBIENTALI
DIREZ. GEN. DELLE ANTICHITA' E BELLE ARTI
SOPRINTENDENZA AI BENI AMBIENTALI ED
ARCHITETTONICI

REGIONE
PIEMONTE

ALLEGATO N. 1
stralcio mappa catastale

FUOGGIO 51

SCALA 1/1000

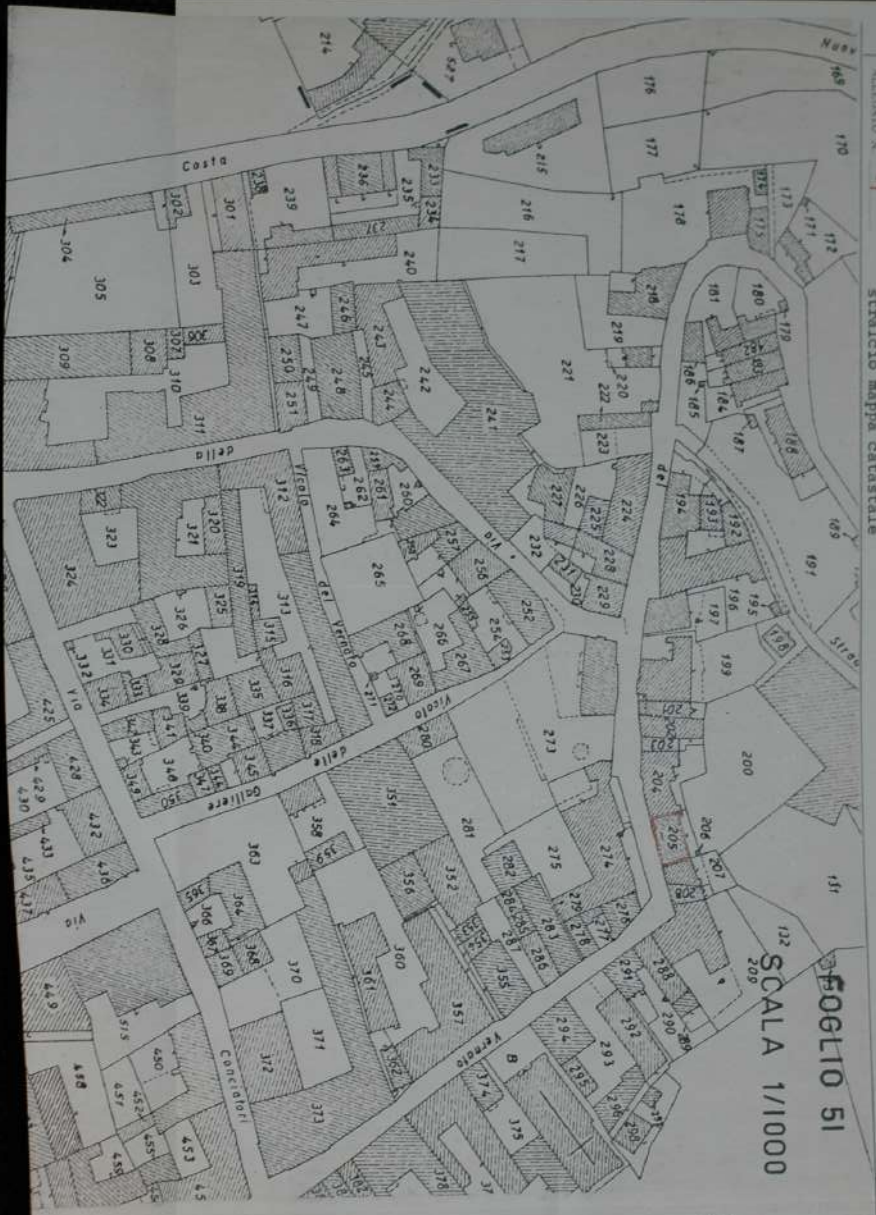

A	N. CATALOGO GENERALE	N. CATALOGO INTERNAZIONALE	 MINISTERO PER I BENI CULTURALI E AMBIENTALI DIREZ. GEN. DELLE ANTICHITA' E BELLE ARTI	REGIONE	N.
	01/0002 2320	ITA:		SOFFICIENTE SULLA COSTA DEL VERMATO ARCHITETTONICI	PIEMONTE
	ALLEGATO N. 2 fronte principale sulla costa del Vermato				

134803281 Roma, 1975 - Ed. Polig. Sava - S. G. 0000001



A

N. CATALOGO GENERALE

N. CATALOGO INTERNAZIONALE



MINISTERO PER I BENI CULTURALI E AMBIENTALI
DIREZ. GEN. DELLE ANTICHITA' E BELLE ARTI

REGIONE

N.

01/0 002 2320

ITA:

SOPRINTENDENZA AI BENI AMBIENTALI
ED ARCHITETTONICI

PIEMONTE

ALLEGATO N. 7

rilievo aereofotogrammetrico



A	N. CATALOGO GENERALE 01/0 002 2320	 MINISTERO PER I BENI CULTURALI E AMBIENTALI DIREZ. GEN. DELLE ANTICHITA' E BELLE ARTI SOCRINTENDENZA AI BENI AMBIENTALI ED ARCHITETTORICI	REGIONE PIEMONTE
	N. CATALOGO INTERNAZIONALE ITA: 1792	mappa di Biella	N.

