

A	N. CATALOGO GENERALE	N. CATALOGO INTERNAZIONALE	 MINISTERO PER I BENI CULTURALI E AMBIENTALI DIREZ. GEN. DELLE ANTICHITA' E BELLE ARTI	REGIONE	N.	
CODICI	01/0 002 2319	ITA:	SOPRINTENDENZA AI BENI AMBIENTALI ED ARCHITETTONICI	06	PIEMONTE	
PROVINCIA E COMUNE: VERCELLI - BIELLA			DESCRIZIONE: <small>(5605237) Roma, 1975 - Iri, Poligr. Stato - S. (c. 400.000)</small>			
LUOGO: via Rocchetta 19/21			Edificio a pianta rettangolare a due piani fuo			
OGGETTO: casa Masserano			ri terra; sul fronte principale, ad est, sulla via			
CATASTO: F.51 parc.248			Rocchetta, al P.T., portale di accesso con corni-			
CRONOLOGIA: sec. XV			ce in cotto e due finestre con grata in ferro.			
AUTORE: -			Sopra al portale un tondo con affresco raffigu-			
DEST. ORIGINARIA: ospedale dei pellegrini - residenza			rante la Fietà, con la scritta: "IMPIOM HEC PIETAS			
USO ATTUALE: in abbandono			DOC", che è stata interpretata come: Impium hic			
PROPRIETA': privata			pietas docet.			
VINCOLI LEGGI DI TUTELA: 1089/39 - 1497/39			Al I°P., separato da una fascia in cotto, due fi-			
P.R.G. E ALTRI:			nestre con cornice in cotto, fra le quali resti			
TIPOLOGIA EDILIZIA - CARATTERI COSTRUTTIVI			di un affresco raffigurante la Madonna con il			
PIANTA: rettangolare			Bambino e due Santi; a destra della seconda fine-			
COPERTURE: orditura in legno con coppi			stra, tracce di un affresco rappresentante un uo-			
VOLTE o SOLAI: volte a crociera e solai in legno			mo selvaggio armato di clava in atto di allonta-			
SCALE: in pietra			nare dalla casa gli spiriti maligni.			
TECNICHE MURARIE: muratura in, mattoni pieni			A sinistra della facciata, all'imbocco del vicolo			
PAVIMENTI: mattoni, battuto di cemento, legno			che delimita a sud l'edificio, arco in mattoni			
DECORAZIONI ESTERNE: affreschi e fregi in cotto			sormontato da tre merli ghibellini, probabilmente			
DECORAZIONI INTERNE: affreschi			resti di una delle porte di accesso al Rione Ver-			
ARREDAMENTI: -			nato. Sul lato Sud, al P.T., portico con volte a			
STRUTTURE SOTTERRANEE: con volte a botte			crociera, su pilastri in mattoni e archi a tutto			
			sesto; tra gli archi 5 tondi in cotto. Nel muro			
			che separa l'edificio dal portico, finestre con			
			cornice in cotto e porte di accesso ai locali al			
			P.T.. Sopra la porta in corrispondenza del 2° arco			
			del portico, lunetta affrescata con L'Annunciazio-			
			ne, attribuita a Gaspare da Ponderano (sec. XVI). Al			
			I°P. 6 finestre con cornice in cotto, probabilmen-			
			te rifatte all'inizio del sec. XX. Il 4° arco del			
			portico è tamponato. Sul lato ovest, al I°P., balla-			
			toio in pietra con ringhiera in ferro; sul lato			
			nord, 7 finestre di varie dimensioni e a varie al-			
			tezze, quasi tutte tamponate. Al centro dell'edifi-			
			cio, una scala in pietra porta al I°P. All'interno			
			al I°P, a livello del soffitto, fascia affrescata			
			con rabeschi e medaglioni nel locale che affaccia			
			sulla via.			

ALLEGATI:

ESTRATTO MAPPA CATASTALE:

1 stralcio foglio 51

FOTOGRAFIE:

2,3,4^{1,2,3} - esterno della casa
 5,6,4,5 - particolari dell'esterno
 7,8,9,10^{6,7,8,9} - particolari interni

DISEGNI E RILIEVI:

11 1682 - Theatrum sabaudiae...
 12 Stralcio rilievo aereofotog. sc. 1/2000

MAPPE:

13 - 1792 mappa Biella rotolo 68
 14 - 1800 pianta della città di Biella (Beltramo)
 15 - 1900 piano dimostrativo della città

DOCUMENTI VARI:

-

RELAZIONI TECNICHE:

RIFERIMENTI ALLE FONTI DOCUMENTARIE:

FOTOGRAFIE:

- fotografie documentarie del compilatore

MAPPE - RILIEVI - STAMPE:

- rilievo aereofotogrammetrico della città di Biella 1/2000
 F.18
 - Ufficio tecnico del Comune
 - Biblioteca civica di Biella

ARCHIVI:

- Archivio di Stato di Torino, sezioni riunite, via S. Chiara

RIFERIMENTI ALTRE SCHEDE (CSU; MA; RA; OA; SM; D;.....):

COMPILATORE DELLA SCHEDA:

arch. Edoardo Negri
 via Fiocchetto n°39 - TO

Edoardo Negri

VISTO DEL SOPRINTENDENTE:



REVISIONI:

DATA: 10.10.80

VICENDE COSTRUTTIVE - NOTIZIE STORICO - CRITICHE:

Costruita nel sec.XV non ha subito variazioni volumetriche ed architettoniche nel corso dei secoli.
Acquistata all'inizio del sec.XX dal cav.Pietro Sozzi,che la fece restaurare.
Sorta come sede dell'Ospedale dei Pellegrini,a un lato della porta che serviva a mettere in comunicazione la città con la strada per Ivrea,fondata dalla Confraternita di S.Spirito,passò poi alla famiglia Masserano e in seguito alla famiglia Ferrero.

SISTEMA URBANO:

Edificio situato lungo una delle coste che portano al Piazza,contigua ad una delle porte di accesso al Rione Vernato

RAPPORTI AMBIENTALI:

Casa che bene si inserisce nel complesso del rione Vernato,tra edifici di caratteristiche e dimensioni omogenee, che si affacciano lungo la costa che sale al Piazza

ISCRIZIONI - LAPIDI - STEMMI - GRAFFITI:

RESTAURI (tipo, carattere, epoca):

- inizio sec.XX :rifacimento del tetto;ricostruzione delle finestre esterne,così come erano un tempo;
completamento delle cornici di tetto in parte guaste e in parte smentate;ernotamento

RESTAURI (tipo, carattere, epoca):

- inizio sec.X X :rifacimento del tetto;ricostruzione delle finestre esterne,così come erano un tempo; completamento delle cornici in cotto in parte guaste e in parte asportate;svuotamento delle arcate interne da pareti aggiunte.

BIBLIOGRAFIA:

- G.Maffei - A ntichità Biellesi con un'appendice sopra gli uomini illustri della Città e circondario - Biella, 1885,Tipografia operaia.
- A.Roccavilla - L'arte nel Biellese con illustrazioni da fotografie in gran parte inedite - Biella,1905.
- L.Borello - "Sulla primitiva appartenenza e destinazione della casa antica in via della Rocchetta"- In Rivista Biellese,n°2,1924.
- C.Poma - Pag ine sparse di storia biellese - estratto della Gazzetta di Biella,Biella,1920
- A.Roccavilla - "Un bel restauro e un lodevole esempio" - in Rivista Biellese,n°2,1924.
- S.Trivero - "La casa dei Masserano al Vernato" - in Rivista Biella,n°11,1963
- P.Torrione,V.Crovella - Il Biellese,ambiente,uomini,opere - Biella,Centro Studi Biellese,1963.
- G.Fontanella - Biella e il Biellese nel turismo e nelle industrie - Biella 1969

STATO DI CONSERVAZIONE	DATA DI RILEVAMENTO 19.6.80						DATA DI RILEVAMENTO						DATA DI RILEVAMENTO						OSSERVAZIONI:
	O	B	M	C	P	R	O	B	M	C	P	R	O	B	M	C	P	R	
STRUTTURE SOTTERRANEE				X															
STRUTTURE MURARIE				X															
COPERTURE				X															
SOLAI						X													
VOLTE E SOFFITTI				X															
PAVIMENTI				X															
DECORAZIONI				X															
PARAMENTI						X													
INTONACI INT.						X													
INFISSI						X													

A

N. CATALOGO GENERALE

N. CATALOGO INTERNAZIONALE



MINISTERO PER I BENI CULTURALI E AMBIENTALI
DIREZ. GEN. DELLE ANTICHITA' E BELLE ARTI

REGIONE

N

01/0 002 2319

ITA:

SOPRINTENDENZA AI BENI AMBIENTALI ED
ARCHITETTONICI

PIEMONTE

ALLIGATO N. 1

stralcio mappa catastale

FOGLIO 51

SCALA 1/1000

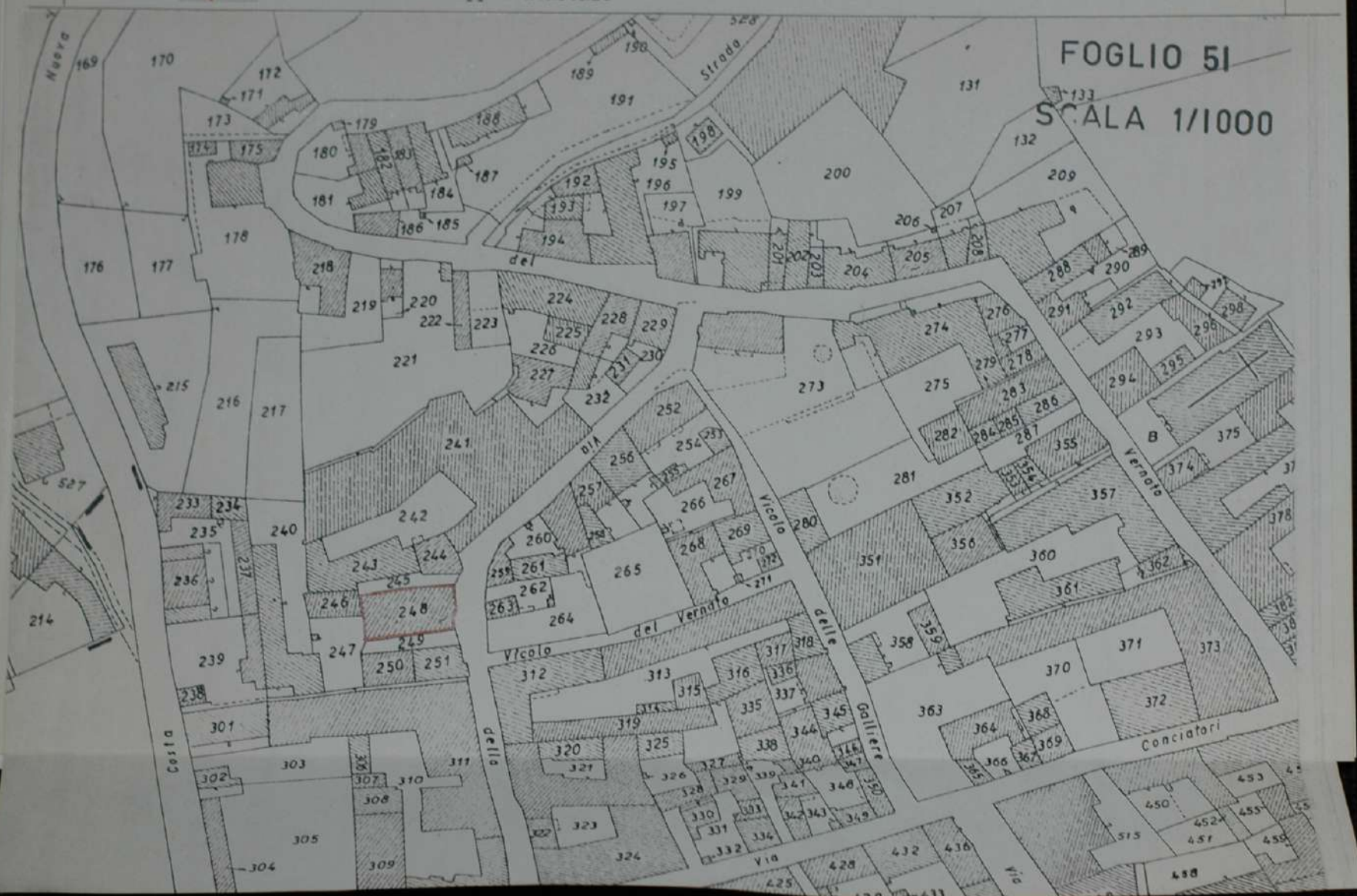

A

N. CATALOGO GENERALE

N. CATALOGO INTERNAZIONALE

MINISTERO PER I BENI CULTURALI E AMBIENTALI
DIREZ. GEN. DELLE ANTICHITA' E BELLE ARTI

REGIONE

N.

01/0 002 2319

ITA:

SOPRINTENDENZA AI BENI AMBIENTALI ED
ARCHITETTONICI

PIEMONTE

ALLEGATO N. 3

fronte sul vicolo laterale

(5605238) Roma, 1975 - 1st. Poligr. Stato - S. (c. 400.000)

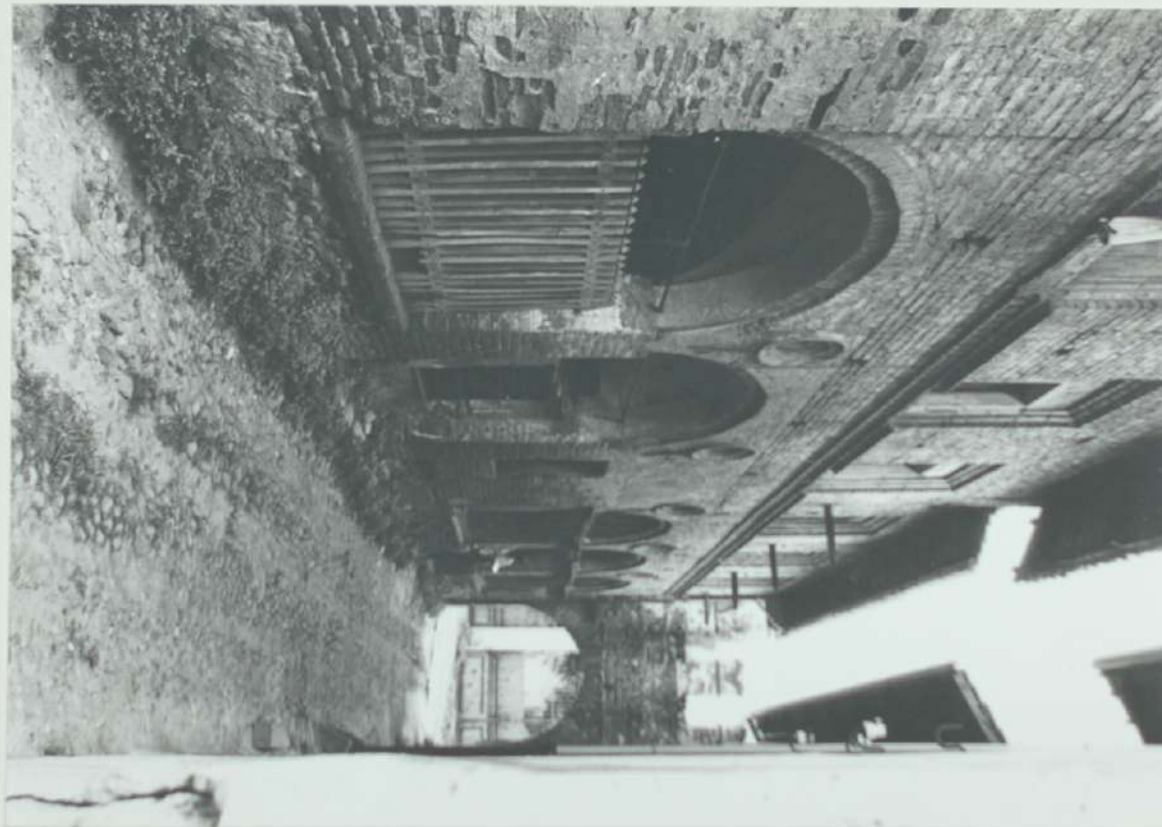

A

N. CATALOGO GENERALE

N. CATALOGO INTERNAZIONALE

MINISTERO PER I BENI CULTURALI E AMBIENTALI
DIREZ. GEN. DELLE ANTICHITA' E BELLE ARTI

REGIONE

N.

01/0 002 2319

ITA:

SOPRINTENDENZA AI BENI AMBIENTALI ED
ARCHITETTONICI

PIEMONTE

ALLEGATO N. 2

fronte sulla via della Bocchetta

(5605228) Roma, 1975 - Ist. Poligr. Stato - S. (L. 490/590)



A	N. CATALOGO GENERALE	N. CATALOGO INTERNAZIONALE	 MINISTERO PER I BENI CULTURALI E AMBIENTALI DIREZ. GEN. DELLE ANTICHITA' E BELLE ARTI	REGIONE	N.
	01 0 002 2319	ITA:	SOPRINTENDENZA AI BENI AMBIENTALI ED ARCHITETTONICI	PIEMONTE	
ALLEGATO N. 4		resti della porta di ingresso al Vernato			

(5605238) Roma, 1975 - Ist. Poligr. Stato - S. (c. 400.000)



A	N. CATALOGO GENERALE	N. CATALOGO INTERNAZIONALE	 MINISTERO PER I BENI CULTURALI E AMBIENTALI DIREZ. GEN. DELLE ANTICHITA' E BELLE ARTI	REGIONE	N.
	01/0 002 2319	ITA:	SOPRINTENDENZA AI BENI AMBIENTALI ED ARCHITETTONICI	PIEMONTE	
ALLEGATO N. 5		il portale di ingresso			

(5605238) Roma, 1975 - 1st. Poligr. Stato - S. (c. 400.000)

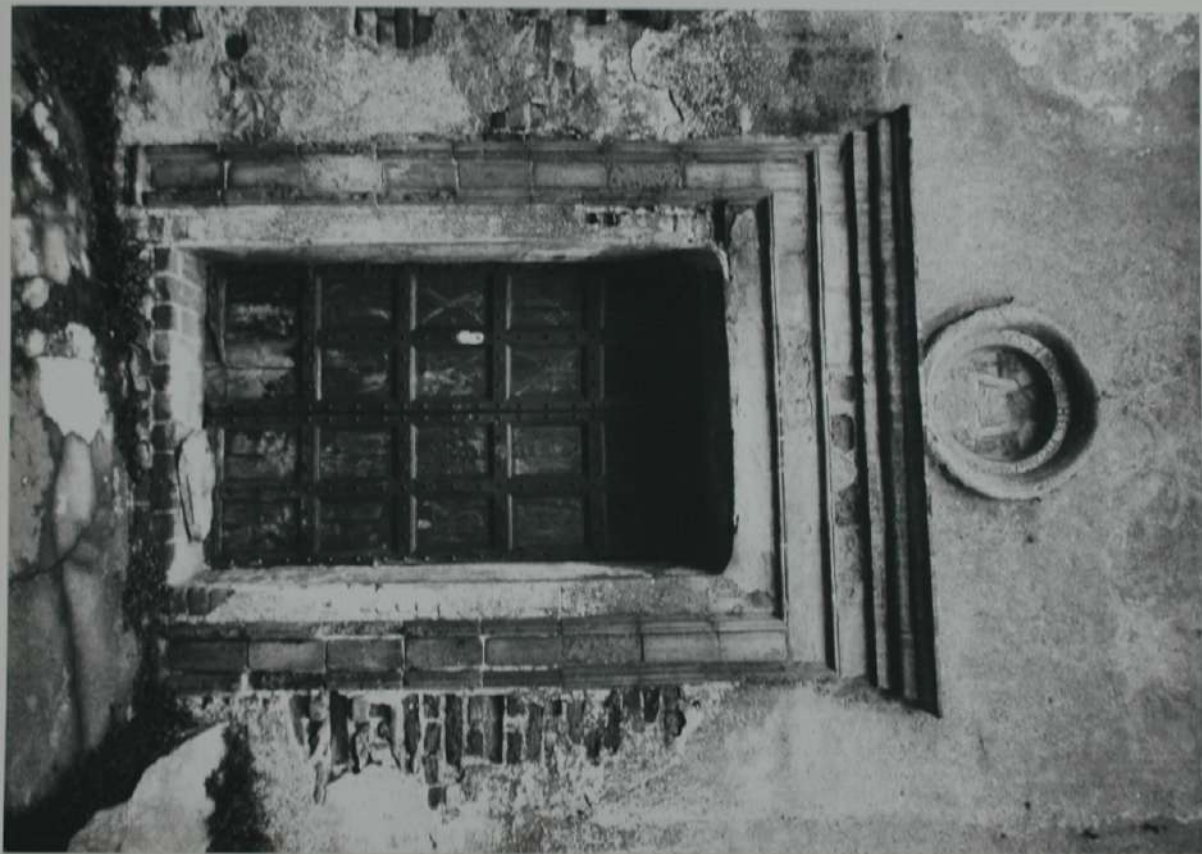

A

N. CATALOGO GENERALE

N. CATALOGO INTERNAZIONALE

MINISTERO PER I BENI CULTURALI E AMBIENTALI
DIREZ. GEN. DELLE ANTICHITA' E BELLE ARTI

REGIONE

N.

01/0 002 2319

ITA:

SOPRINTENDENZA AI BENI AMBIENTALI ED
ARCHITETTONICI

PIEMONTE

ALLEGATO N. 6

tondo sul portale di ingresso

(5605238) Roma, 1975 - Ist. Poligr. Stato - S. (n. 400/000)



A	N. CATALOGO GENERALE	N. CATALOGO INTERNAZIONALE	 MINISTERO PER I BENI CULTURALI E AMBIENTALI DIREZ. GEN. DELLE ANTICHITA' E BELLE ARTI	REGIONE	N.
	010 002 2319	ITA:		SOPRINTENDENZA AI BENI AMBIENTALI ED ARCHITETTONICI	PIEMONTE
ALLEGATO N. <u>7</u>		finestra sotto al portico			

(5605224) Roma, 1975 - Ist. Poligr. Stato - S. (c. 400.000)

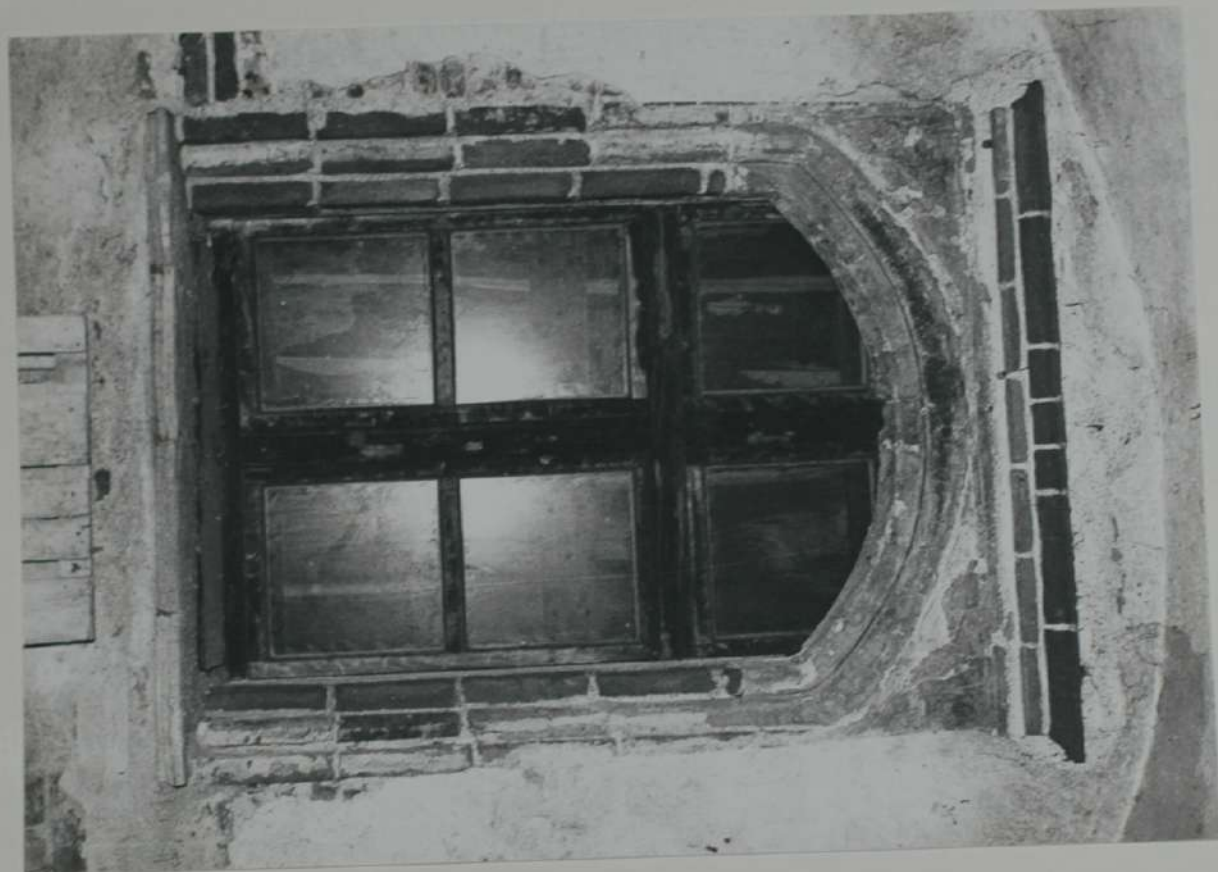

A

N. CATALOGO GENERALE

N. CATALOGO INTERNAZIONALE

MINISTERO PER I BENI CULTURALI E AMBIENTALI
DIREZ. GEN. DELLE ANTICHITA' E BELLE ARTI

REGIONE

N.

01/0 002 2319 ITA:

SOPRINTENDENZA AI BENI AMBIENTALI ED
ARCHITETTONICI

PIEMONTE

ALLEGATO N. 8 portico

(5605238) Roma, 1975 - Ist. Poligr. Stato - S. (c. 400.000)



A

N. CATALOGO GENERALE

N. CATALOGO INTERNAZIONALE

MINISTERO PER I BENI CULTURALI E AMBIENTALI
DIREZ. GEN. DELLE ANTICHITA' E BELLE ARTI

REGIONE

N.

01/0 002 2319

ITA:

SOPRINTENDENZA AI BENI AMBIENTALI ED
ARCHITETTONICI

PIEMONTE

ALLEGATO N. **8**

lunetta affrescata attribuita a Gaspare da Ponderano

(4000000) Roma, 1975 - Ist. Poligr. Stato - S. (C. 400.000)



A	N. CATALOGO GENERALE	N. CATALOGO INTERNAZIONALE	 MINISTERO PER I BENI CULTURALI E AMBIENTALI DIREZ. GEN. DELLE ANTICHITA' E BELLE ARTI	REGIONE	N.
	01/0 002 2319	ITA:	SOPRINTENDENZA AI BENI AMBIENTALI ED ARCHITETTONICI	PIEMONTE	
ALLEGATO N. <u>10</u> particolare della decorazione del locale al I°P					

[5603238] Roma, 1975 - Ist. Poligr. Stato - S. (c. 400.000)



A	N. CATALOGO GENERALE	N. CATALOGO INTERNAZIONALE	REGIONE	N.
01/0 002 2319	ITA:	 MINISTERO PER I BENI CULTURALI E AMBIENTALI DIREZ. GEN. DELLE ANTICHITA' E BELLE ARTI SOPRINTENDENZA AI BENI AMBIENTALI ED ARCHITETTONICI	PIEMONTE	

ALLEGATO N. 14 1800 pianta della città di Biella (Beltramo)

