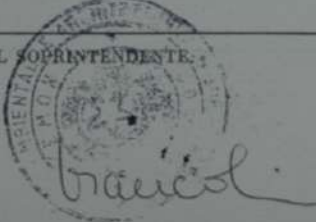

A	N. CATALOGO GENERALE	N. CATALOGO INTERNAZIONALE	 MINISTERO PER I BENI CULTURALI E AMBIENTALI DIREZ. GEN. DELLE ANTICHITA' E BELLE ARTI	REGIONE	N.
CODICI	01/0 002 2318	ITA:	SOPRINTENDENZA AI BENI AM BIENTALI ED ARCHITETTONICI	06	PIEMONTE
PROVINCIA E COMUNE: VERCELLI - BIELLA			DESCRIZIONE: <small>(3605237) Roma, 1975 - Ist. Poligr. Stato - 5. (c. 405.000)</small>		
LUOGO: costa S. Sebastiano n°21			Edificio a pianta quadrangolare originariamente a due piani F.T. e sovrastante loggiato ad archetti aperti.		
OGGETTO: casa detta del Giardiniere			Successivamente rimaneggiato (fine sec. XVIII) con chiusura delle aperture originarie e sopraelevazione di un piano con aggiunta di due ballatoi in pietra con ringhiere in ferro verso il cortile.		
CATASTO: F.51 parc.35			al P.T., verso la costa S. Sebastiano, portico su due archi, con soffitto a travi in legno, da cui si accede ai locali del P.T. e all'edificio adiacente.		
CRONOLOGIA: sec. XVI			All'interno, al P.T., due locali e scala in pietra che porta ai piani superiori.		
AUTORE: -			Al I°P. quattro vani ed al II°P. due vani e ampio locale sottotetto.		
DEST. ORIGINARIA: abitazione					
USO ATTUALE: abitazione					
PROPRIETA': privata					
VINCOLI LEGGI DI TUTELA: 1089/39 - 1497/39					
P.R.G. E ALTRI:					
TIPOLOGIA EDILIZIA - CARATTERI COSTRUTTIVI					
PIANTA: quadrangolare					
COPERTURE: orditura in legno con coppi					
VOLTE • SOLAI: solai in legno					
SCALE: in pietra					
TECNICHE MURARIE: muratura a mattoni pieni					
PAVIMENTI: tavole di legno, pietra, mattoni					
DECORAZIONI ESTERNE: -					
DECORAZIONI INTERNE: -					
ARREDAMENTI: -					
STRUTTURE SOTTERRANEE: con volte a botte					

ALLEGATI:	RIFERIMENTI ALLE FONTI DOCUMENTARIE:	
ESTRATTO MAPPA CATASTALE: 1 - stralcio foglio 51	FOTOGRAFIE:	
FOTOGRAFIE: 2 - 1 fronte sulla costa S. Sebastiano 3 - 2 fronte sul cortile interno	- fotografie documentarie del compilatore	
DISEGNI E RILIEVI: 4 - 1682 Theatrum Sabaudiae..... 5 - stralcio rilievo aereofotog. 1/2000 6 - rilievo sc. 1:1000 secondo norme UNI	MAPPE - RILIEVI - STAMPE: - rilievo aereofotogrammetrico di Biella 1/2000 f. 18	
MAPPE: 7 - 1792 mappa Biella stralcio rotolo 68		
DOCUMENTI VARI:	ARCHIVI: - Archivio di Stato di Torino, Sezioni Riunite, via S. Chiara - Sezione di Archivio di Stato di Biella	
RELAZIONI TECNICHE:		
RIFERIMENTI ALTRE SCHEDE (CSU; MA; RA; OA; SM; D;.....):		
COMPILATORE DELLA SCHEDA: arch. Edoardo Negri via Fiocchetto n° 39 - TO <i>Edoardo Negri</i>	VISTO DEL SOPRINTENDENTE: 	REVISIONI:
DATA: 10.10.80		

VICENDE COSTRUTTIVE - NOTIZIE STORICO - CRITICHE:

Costruita nel sec. XVI, è stata poi sopraelevata di un piano e modificata internamente tra il XVIII ed il XIX sec. L'edificio è uno dei più antichi resti del grande complesso edilizio di proprietà della Famiglia Ferrero, che occupava l'intero quartiere Campile nella regione Piazza. Situato in posizione periferica rispetto agli altri edifici, vicino all'ingresso di un cortile di servizio, fu adibito ad abitazione dei giardinieri (da cui il nome di "casa del giardiniere") che si dedicavano alla cura dei terreni, serre e giardini di proprietà dei Ferrero.

SISTEMA URBANO:

Edificio situato nella parte terminale della costa S. Sebastiano, al margine del complesso degli edifici di proprietà dei Ferrero.

RAPPORTI AMBIENTALI:

Edificio di notevole interesse architettonico, bene inserito tra i palazzi dei Ferrero ed il palazzo dei Gromo Ternengo.

ISCRIZIONI - LAPIDI - STEMMI - GRAFFITI:

RESTAURI (tipo, carattere, epoca):

RESTAURI (tipo, carattere, epoca):

sec. XVIII-XIX : rifacimento dei solai interni e sopraelevazione di un piano con tamponamento delle aperture del loggiato.

BIBLIOGRAFIA:

- P.Litta - Famiglie celebri italiane: I Ferrero di Biella - Milano, fasc. L, dispensa 84, 1841
- Pertusi, Ratti - Guida illustrata per il villeggiante nel Biellese - Torino, Casanova, 1892
- P. Torrione, V. Crovella - Il Biellese, ambiente, uomini, opere - Biella, Centro Studi biellese, 1963
- A.S. Bessone, M. e M. Vercellotti - Il piazza di Biella - Biella, 1976

STATO DI CONSERVAZIONE	DATA DI RILEVAMENTO 5/8/90						DATA DI RILEVAMENTO						DATA DI RILEVAMENTO						OSSERVAZIONI:
	O	B	M	C	P	R	O	B	M	C	P	R	O	B	M	C	P	R	
STRUTTURE SOTTERRANEE			X																
STRUTTURE MURARIE			X																
COBERTURE			X																
SOLAI					X														
VOLTE E SOFFITTI			X																
PAVIMENTI					X														
DECORAZIONI																			
PARAMENTI					X														
INTONACI INT.					X														
INFESSI					X														

A

N. CATALOGO GENERALE

N. CATALOGO INTERNAZIONALE



MINISTERO PER I BENI CULTURALI E AMBIENTALI
DIREZ. GEN. DELLE ANTICHITA' E BELLE ARTI

REGIONE

N.

010 002 2318

ITA:

SOPRINTENDENZA AI BENI AMBIENTALI ED
ARCHITETTONICI

PIEMONTE

ALLEGATO N. 1

stralcio mappa catastale

FOGLIO 51

SCALA 1/1000

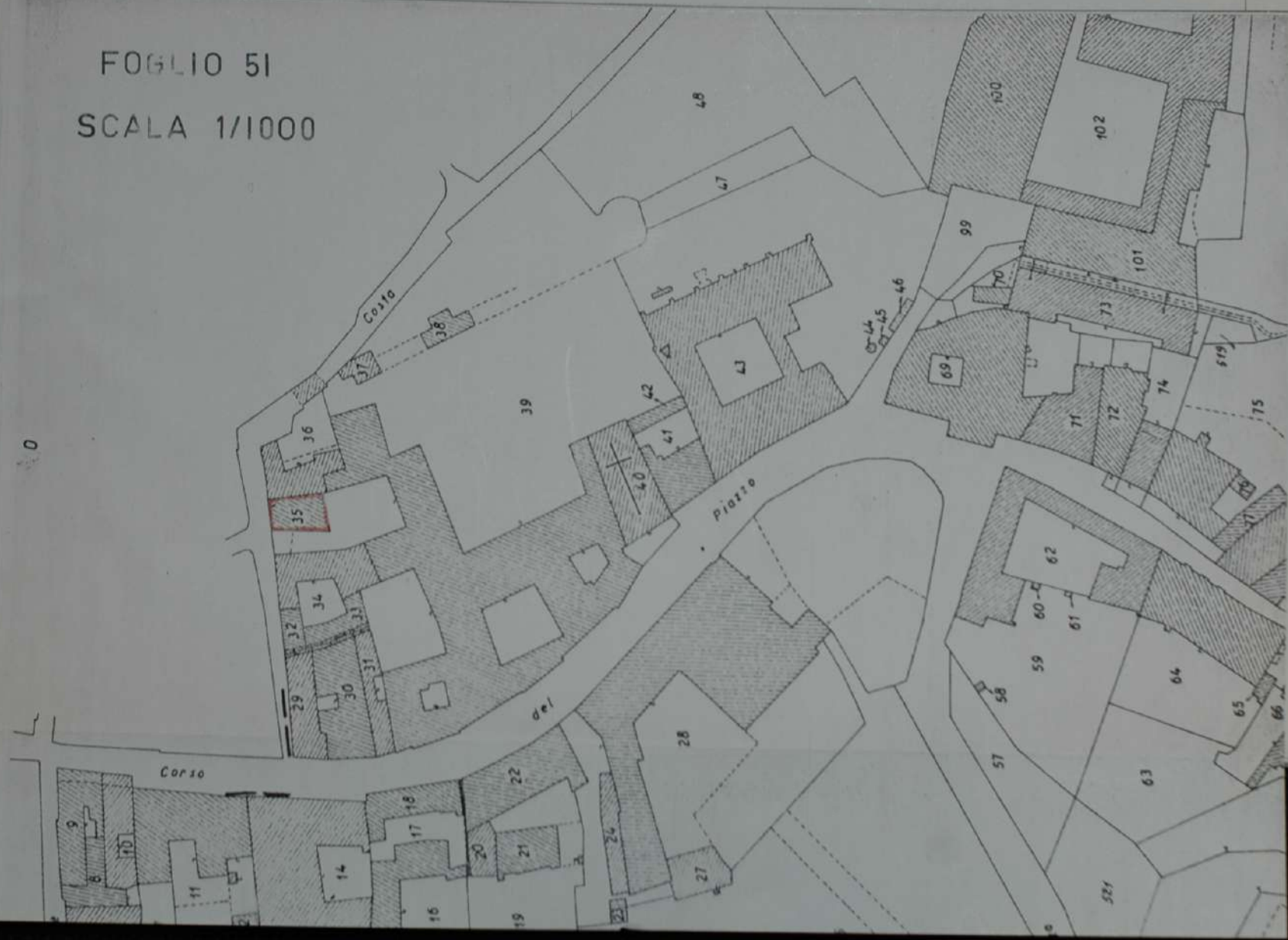

A	N. CATALOGO GENERALE	N. CATALOGO INTERNAZIONALE	 MINISTERO PER I BENI CULTURALI E AMBIENTALI DIREZ. GEN. DELLE ANTICHITA' E BELLE ARTI	REGIONE	N.
	01/0 002 2318	ITA:		SOPRINTENDENZA AI BENI AMBIENTALI ED ARCHITETTONICI	PIEMONTE
ALLEGATO N. <u>2</u>		fronte sulla costa S. Sebastiano			

(5405228) Roma, 1975 - Ist. Poligr. Stato - S. (c. 400.000)



A

N. CATALOGO GENERALE

N. CATALOGO INTERNAZIONALE

MINISTERO PER I BENI CULTURALI E AMBIENTALI
DIREZ. GEN. DELLE ANTICHITA' E BELLE ARTI

REGIONE

N.

01/0 002 2318

ITA:

SOPRINTENDENZA AI BENI AMBIENTALI ED
ARCHITETTONICI

PIEMONTE

ALLEGATO N. 3

fr onte sul cortile interno

(5605238) Roma, 1975 - Ist. Poligr. Stato - S. (c. 400.000)



A	A	N. CATALOGO GENERALE	N. CATALOGO INTERNAZIONALE	 MINISTERO PER I BENI CULTURALI E AMBIENTALI DIREZ. GEN. DELLE ANTICHITA' E BELLE ARTI	REGIONE	N.
0	01/0 002 2318	ITA:	SOPRINTENDENZA AI BENI AMBIENTALI ED ARCHITETTONICI		PIEMONTE	

ALLEGATO N. 5 stralcio rilievo aereofotogrammetrico

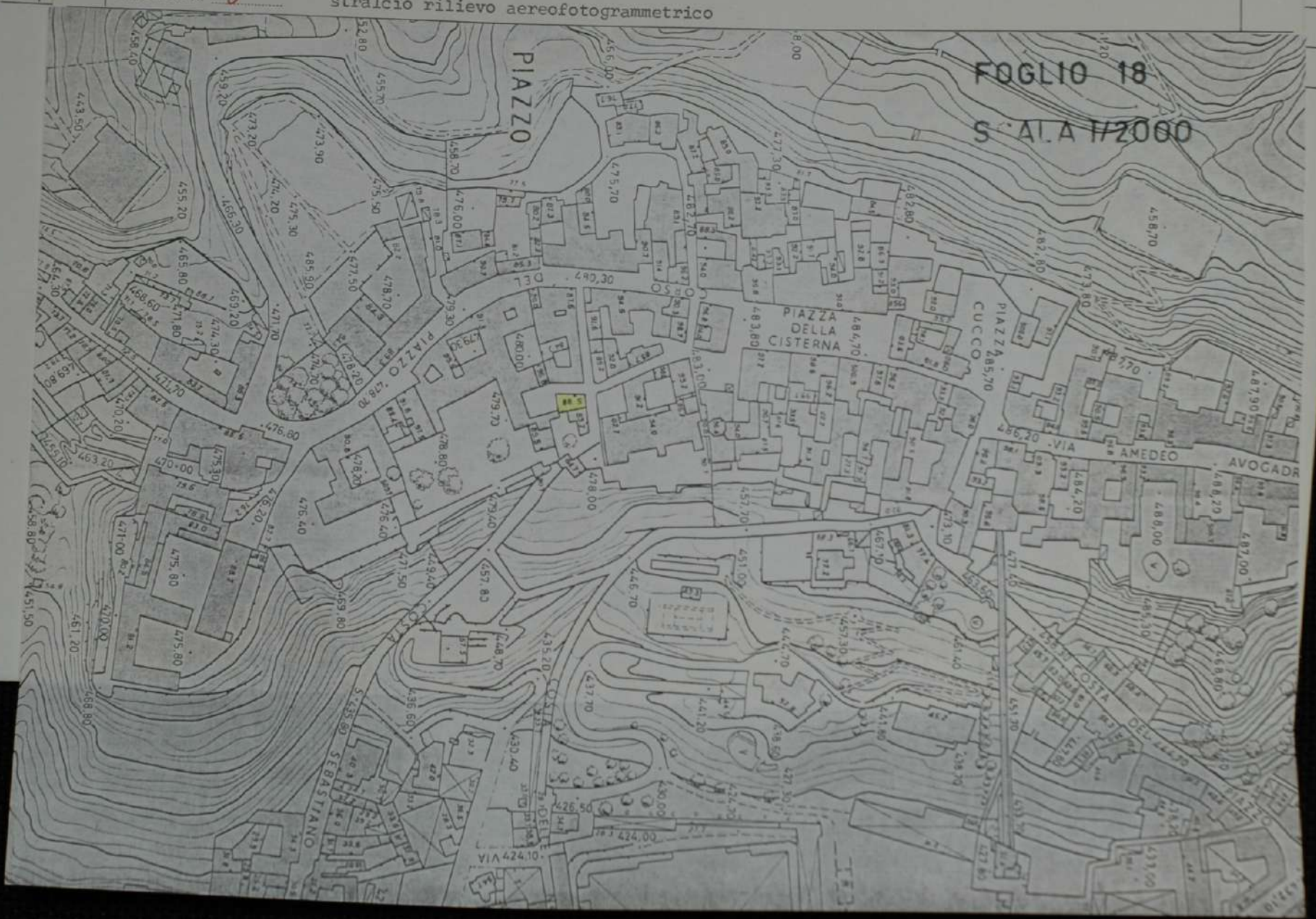

A	N. CA'	A N. CATALOGO GENERALE	N. CATALOGO INTERNAZIONALE	 MINISTERO PER I BENI CULTURALI E AMBIENTALI DIREZ. GEN. DELLE ANTICHITA' E BELLE ARTI	REGIONE	N.
01/0		01/0 002 2318	ITA:	SOPRINTENDENZA AI BENI AMBIENTALI ED ARCHITETTONICI	PIEMONTE	
ALLEG.		ALLEGATO N. <u>6</u>		rilievo secondo norme UNI	sc.1/1000	

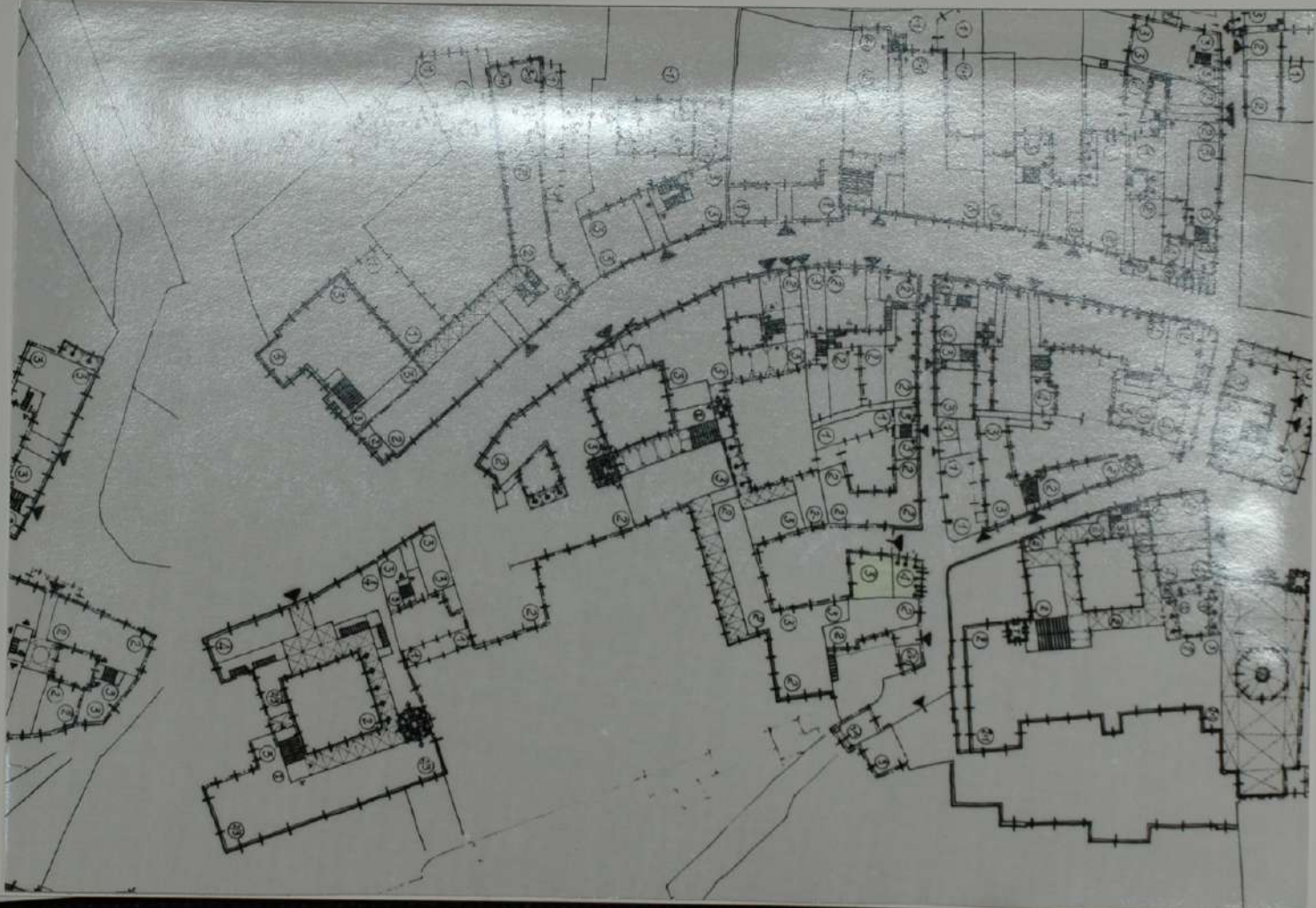

9 - S. (c. 400.000)

A	N. CATALOGO GENERALE	N. CATALOGO INTERNAZIONALE	 MINISTERO PER I BENI CULTURALI E AMBIENTALI DIREZIONE GENERALE DELLE ANTICHITÀ E BELLE ARTI SOPRINTENDENZA AI BENI AMBIENTALI ED ARCHITETTONICI	REGIONE	N.
01/00022318	ITA:	1792 - mappa di Biella		PIEMONTE	

