

A		N. CATALOGO GENERALE	N. CATALOGO INTERNAZIONALE	MINISTERO PER I BENI CULTURALI E AMBIENTALI DIREZ. GEN. DELLE ANTICHITA' E BELLE ARTI	REGIONE	N.
CODICI		01/0001 3365	ITA:	SOrintendenza ai beni ambientali e architettonici	66	PIEMONTE
PROVINCIA E COMUNE: NO-OLEGGIO LUOGO: piazza della Chiesa OGGETTO: oratorio della S.Croce CATASTO: F. 38/B mapp.E N.C.T. CRONOLOGIA: XVII AUTORE: DEST. ORIGINARIA: oratorio, sede della Confraternita della S.Croce USO ATTUALE: nessuno PROPRIETA: enti ecclesiastici VINCOLI LEGGI DI TUTELA: P.R.C. E ALTRI: spazi pubblici di proprietà di enti o congregazioni				DESCRIZIONE: Oratorio a pianta rettangolare, ad unica navata, con addossato corpo quadrilatero irregolare, adibito a sacrestia (disegno, I, 2, 3). Si presume, per la diversità delle murature, una preesistenza dell'oratorio rispetto alla sacrestia. L'edificio presenta un impianto strutturale rigoroso, con murature supportanti la volta, all'imposta della quale corre una modanatura decorata. Sei ampie lunette, in corrispondenza di altrettante finestre laterali, ampliano lo spazio interno. Una serie di affreschi, in tre quadri, decorano la volta; l'altare, in marmo, è addossato alla parete sud, e una balaustra dello stesso materiale ne delimita la zona. Nella sacrestia, sulla parete ovest, vi è un pozzo in muratura con soprastante cornice affrescata del sec. XVIII. La facciata, a capanna, è divisa in specchiature da lesene e fasce orizzontali, nel cui sfondato vi sono tre affreschi restaurati nel 1957. Il prospetto est è diviso in tre parti da lesene, con tre finestre rettangolari, con inferriata; il cornicione di gronda è concavo e in muratura. Il prospetto sud è addossato a un edificio d'abitazione. Il prospetto ovest, in mattoni a vista, è diviso in due parti da lesene, con due finestre con inferriata; una fascia di mattoni, in aggetto, supportata da mensoline in cotto, a gola dritta, costituisce l'unico elemento decorativo del prospetto, sostituita, nel prospetto est, da cornicetta decorative intonacata, verso la metà del sec. XIX, quando fu sistemata la piazza antistante (della Chiesa) e quella laterale (dell'Asilo). Sul prospetto ovest è innestato il corpo della sacrestia, che ha un tipo di muratura differente da quella dell'oratorio, essendo costruita con largo uso di ciottoli di fiume; su incassate rispetto al piano della piazza antistante, e addossate alla base ovest dell'oratorio, vi sono delle autorimesse private.		
TIPOLOGIA EDILIZIA - CARATTERI COSTRUTTIVI						
PIANTA: rettangolare, con sacrestia a quadrilatero irregolare						
COPERTURE: tetto in legno a due falde, manto di coppi						
VOLTE e SOLAI: volta a botte con lunette; in sacrestia: volta a crociera cilindrica.						
SCALE: esterna, con n.3 gradini di pietra						
TECNICHE MURARIE: muratura di laterizio, intonacata liscia ad esclusione del lato ovest esterno che è a vista.						
PAVIMENTI: piastrelle esagonali in cemento pigmentato; in sacrestia: mattonelle di cotto.						
DECORAZIONI ESTERNE: affreschi, lesene in laterizio intonacato						
DECORAZIONI INTERNE: affreschi sulla volta, fregi dipinti su lesene, crocifisso in nicchia.						
ARREDAMENTI: panche, cassettone, ferri battuti, leggio.						
STRUTTURE SOTTERRANEE:						

REVISIONI		DATA: 30 novembre 1978 Com. A. 178 DELL'ARCH. IVANO HAIOK F. LAURO COMPILATORE DELLA SCHEDE
-----------	---	---

RIFERIMENTI ALLE FONTI DOCUMENTARIE: MAPPE: RILIEVI. STAMPE: Arch. comunale di Oleggio, scala I:750, 19/2/1980. su firma e data, probabilmente del sec. XVII; Mappa del Centro urbano di Oleggio, scala I:100, disegno della pianta, scala I:100.	RIFERIMENTI ALLE SCHEDA (CNR, MA, RA, OA, SM, D, ...):
MAPPE	RIFERIMENTI ALLE SCHEDA (CNR, MA, RA, OA, SM, D, ...):
DOCUMENTI VARI	RIFERIMENTI ALLE SCHEDA (CNR, MA, RA, OA, SM, D, ...):
RELAZIONI TECNICHE	RIFERIMENTI ALLE SCHEDA (CNR, MA, RA, OA, SM, D, ...):
RIFERIMENTI ALLE SCHEDA (CNR, MA, RA, OA, SM, D, ...):	RIFERIMENTI ALLE SCHEDA (CNR, MA, RA, OA, SM, D, ...):



A

N. CATALOGO GENERALE

01/0001 3365

N. CATALOGO INTERNAZIONALE

ITA:

Soprintendenza ai beni ambientali e architettonici

MINISTERO PER I BENI CULTURALI E AMBIENTALI  
DIREZ. GEN. DELLE ANTICHITA' E BELLE ARTI

REGIONE

PIEMONTE

N.

ALLEGATO N. I) NO- OLEGGIO piazza della Chiesa, Oratorio della S. Croce.



I) facciata, a nord.

A	N. CATALOGO GENERALE	N. CATALOGO INTERNAZIONALE	 MINISTERO PER I BENI CULTURALI E AMBIENTALI DIREZ. GEN. DELLE ANTICHITA' E BELLE ARTI	REGIONE	N.
01/0001 3365	ITA:		Soprintendenza ai beni ambientali e architettonici	PIEMONTE	
ALLEGATO N. 2) NO-OLEGGIO piazza della Chiesa, Oratorio della S.Croce.					

(5605238) Roma, 1975 - Ist. Poligr. Stato - S. (c. 400.000)



2) lato est.

A	N. CATALOGO GENERALE	N. CATALOGO INTERNAZIONALE	 MINISTERO PER I BENI CULTURALI E AMBIENTALI DIREZ. GEN. DELLE ANTICHITA' E BELLE ARTI	REGIONE	N.
01/0001 3365		ITA:	Soprintendenza ai beni ambientali e architettonici	PIEMONTE	
ALLEGATO N. 3) NO-OLEGGIO piazza della Chiesa, Oratorio della S.Croce.					

(5605238) Roma, 1975 - Ist. Poligr. Stato - S. (c. 400.000)



3) lato rovest

A

N. CATALOGO GENERALE

N. CATALOGO INTERNAZIONALE

 MINISTERO PER I BENI CULTURALI E AMBIENTALI  
 DIREZ. GEN. DELLE ANTICHITA' E BELLE ARTI

REGIONE

N.

01/0001 3365

ITA:

 Soprintendenza ai beni ambientali e  
 architettonici

PIEMONTE

ALLEGATO N. 4) NO-OLEGGIO piazza della Chiesa, Oratorio della S. Croce.

(500/3281) Roma, 1973 - In. Poligraf. Stato - 3 - (c. 600.000)



4) interno, ripresa d'insieme.

A	N. CATALOGO GENERALE	N. CATALOGO INTERNAZIONALE	 MINISTERO PER I BENI CULTURALI E AMBIENTALI DIREZ. GEN. DELLE ANTICHITA' E BELLE ARTI	REGIONE	S.
01/0001 3365		ITA:	Soprintendenza ai beni ambientali e architettonici	PIEMONTE	
ALLEGATO N. 5) NO-OLEGGIO piazza della Chiesa, Oratorio dalla S.Croce.					

(3605228) Roma, 1973 - Ed. Poligr. Stato - N. G. 400.000



5) Interno, particolare lati est e nord.

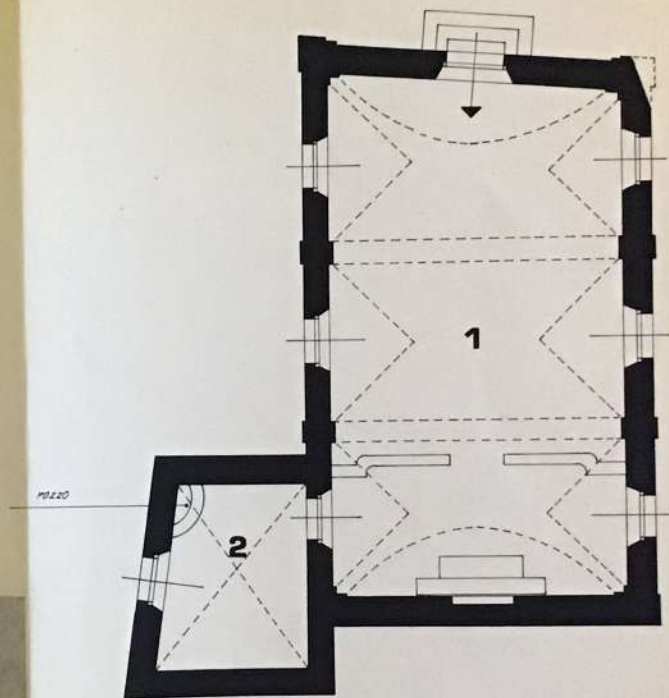
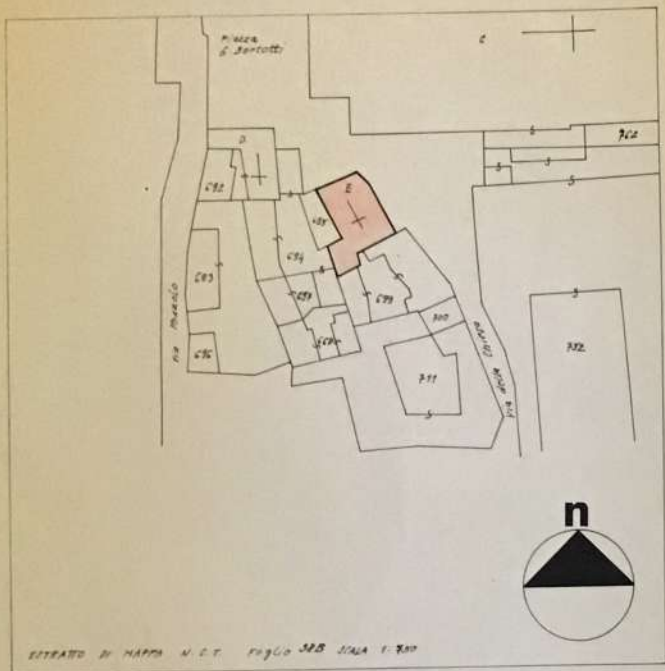

01/0001 3365

REGIONE PIEMONTE

COMUNE DI OLEGGIO

PROVINCIA DI NOVARA

ORATORIO DELLA S.S. CROCE

rilievo della pianta

scala 1 : 100

Dott. Arch. IVANA HAIK - Oleggio

ottobre 1978

Fiori Flavia

LEGENDA : 1) oratorio

2) sacrestia