

A	N. CATALOGO GENERALE	N. CATALOGO INTERNAZIONALE	 MINISTERO PER I BENI CULTURALI E AMBIENTALI UFFICIO CENTRALE PER I BENI A.A.A.S. - I.C.C.D.	REGIONE	N.
INDICI	01/00046063	ITA:	SOPRINTENDENZA B.A.A. - TORINO	66	PIEMONTE
PROVINCIA E COMUNE: NO-BELLINZAGO LUOGO: via Demedici OGGETTO: Asilo De Medici CATASTO: F 13 part.8 CRONOLOGIA: XIX (1873-1876) AUTORE: ALESSANDRO ANTONELLI, Ghemme 1798- DEST. ORIGINARIA: asilo infantile USO ATTUALE: scuola materna PROPRIETA': Ente : Asilo Infantile " De Medici" VINCOLI LEGGI DI TUTELA: P.R.G. E ALTRI:			DESCRIZIONE: 1) L'edificio è ubicato, su terreno pianeggiante, in posizione Sud-Est rispetto la chiesa parrocchiale di San Clemente, a oriente del centro storico. La pianta è regolare, come la forma, rettangolare. 2) La configurazione volumetrica dell'edificio è unitaria e il processo di formazione si è sviluppato secondo il progetto unitario di Alessandro Antonelli. La struttura portante verticale è costituita da pilastri e colonne; quella orizzontale è data da archi e volte e trova riferimenti di simmetria rispetto gli assi Est-Ovest, Nord-Sud, che ne regolano l'ordine. I vari livelli sono distinti in: cantinato, piano terreno, piano ammezzato e p. superiore. Il piano terreno è organizzato attorno al corridoio a crociera, che mette in comunicazione gli ingressi e le varie aule dell'asilo. Nel progetto antonelliano il corridoio è definito: "Galleria per il movimento ginnastico per la refezione dei bimbi e il disimpegno". BiBL :)1991, p.48 .Al piano ammezzato si accede attraverso la scala a sbalzo che conduce al sottotetto. Al piano ammezzato o primo piano, sono collocati i servizi. Il piano superiore in origine era destinato a "Magazzino previdenza" con quattro ambienti angolari rustici, collegati da una galleria di sottotetto. Interventi di controsoffittatura in alcuni locali impediscono di vedere le volte. 3) I prospetti sono simili nella composizione architettonica, quasi indifferenziati sono i prospetti Nord e Sud, e i prospetti Est e Ovest. L'alzato è scandito da semicolonne d'ordine tuscanico al piano terra, da paraste dello stesso ordine al piano alto. E' delimitato da uno zoccolo e da un cornicione modanato con mensole distanziate regolarmente. La superficie dei prospetti è decorata da finto bugnato. Ogni prospetto è concluso da un alto frontone triangolare, sovrastato da un altro frontone triangolare di dimensioni ridotte, con apertura circolare, sul corpo di fabbrica sopraelevato. Le aperture (v. all.n. 13)		
PIANTA: regolare, quadrangolare					
NUMERO DEI PIANI: (in piano) live. continui; 3 ;					
COPERTURE: tetto a due falde, a crociera (v. all. n.)					
VOLTE o SOLAI: volta a botte; volta a vela; volta a botte ribassata; volta a cupola; solai (v. all. n.)					
SCALE: 1 principale; 1 secondaria (v. all. n.)					
TECNICHE COSTRUTTIVE: muratura in mattoni con intonaco liscio.					
PAVIMENTI: piastrelle cementizie pigmentate esagonali; ammattonato.					
DECORAZIONI ESTERNE: ordine con semicolonne doriche, frontone triangolare con paraste doriche e con tre aperture semicircolari.					
DECORAZIONI INTERNE: scultura raffigurante "De Medici"					
ARREDAMENTI:					
STRUTTURE SOTTERRANEE: 1 p.s. : volta a botte ribassata.					

ESTRATTO MAPPA CATASTALE:

All.n. 1 scala 1:1000

FOTOGRAFIE:

all.n. 2-3-4-5-6-7

DISEGNI E RILIEVI:

all. . 8-9-10-11-12-

MAPPE:

DOCUMENTI VARI:

seg. : DESCRIZIONE : all.13
COBERTURE: all.14 ;15
SCALE : all.16

RELAZIONI TECNICHE:

RIFERIMENTI ALTRE SCHEDE (CSU; MA; RA; OA; SM; D;.....):
SUn.4

FOTOGRAFIE:

MAPPE - RILIEVI - STAMPE:

ARCHIVI:

ACB : Archivio comune di Bellinzago

AAI: Archivio asilo infantile (da BORDINO,1991)

COMPILATORE DELLA SCHEDA:

Prof. Flavia Fiori

Prof.ssa Flavia Fiori

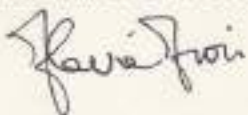

VISTO DEL SOPRINTENDENTE:

REVISIONI:

DATA: 20/06/81

- XIX (1873) L'Asilo infantile De Medici, di Bellinzago, è stato istituito con testamento del 2 luglio 1859 (BORDINO,1991,pp.73-75) dall'avvocato Gabriele De Medici. L'avvocato novarese, nato però a Bellinzago, nominò l'Ente erede universale a condizione che l'edificazione e l'apertura dell'edificio dell'asilo avessero luogo entro quattro anni dalla cessazione dell'usufrutto lasciato alla moglie e alla propria sorella. De Medici morì nel 1859, la moglie nel 1872. L'Ente fondato era amministrato da una commissione composta dal Sindaco, dal Parroco e da "tre Seniori possidenti del paese", i quali verranno eletti dal Consiglio comunale fra le persone che godranno di migliore fama "(BORDINO, 1991,p 75).
- L'inizio della costruzione dell'Asilo De Medici, il cui progetto è sottoscritto da Alessandro Antonelli il 10 marzo 1873, risale al 1873, su un terreno stralciato dai beni della prebenda parrocchiale, ubicato a Est rispetto la casa parrocchiale , opera dell' Antonelli. L'architetto Alessandro Antonelli, autore in due riprese della chiesa parrocchiale di San Clemente (1836-1844; 1888) e della casa parrocchiale (1888) diresse l'esecuzione dell'Asilo, conclusasi nel 1876. (GAVINELLI,1977;BORDINO,1991,p.75).
- XIX (1880) Al 1880 risalgono due studi planimetrici relativi alla prima proposta progettuale per i servizi igienici elaborati dallo ing. Costanzo figlio dell'Antonelli, non realizzato. (BORDINO,1991,p.129).
- Nel 1894 Costanzo Antonelli produsse un secondo progetto per i servizi igienici. Risale al Giugno 1894 la proposta definitiva per il "Casotto per cessi- Asilo Demedici(BORDINO,1991,p.138)

SISTEMA URBANO:

Quartiere urbano di espansione settecentesca, ai limiti del centro storico, verso la direttrice viaria Nord-Sud.

RAPPORTI AMBIENTALI:

L'Asilo infantile prospetta verso uno spazio verde, in posizione arretrata rispetto la piazza della chiesa parrocchiale di San Clemente, a Ovest ; a Nord con via Demedici. A Sud dell'edificio,all'interno del giardino, si trova la recente costruzione dell'Asilo nido.

ISCRIZIONI - LAPIDI - STEMMI - GRAFFITI:

XX (1970 ca. Controsoffittatura di alcuni locali voltati, al piano terreno (BORDINO, 1991,p.).

BIBLIOGRAFIA:

- 1) G.M. e C. GAVINELLI, L'asilo infantile De Medici, Novara,1976.
- 3) F. ROSSO, Alessandro Antonelli 1798-1888, Milano 1989.
- 2) D.BIANCOLINI, cat. a cura di, Il secolo di Antonelli, Novara,1988.
- 4) F. BORDINO, L'asilo De Medici,Novara,1991.

STATO DI CONSERVAZIONE	DATA DI RILEVAMENTO 06/91						DATA DI RILEVAMENTO						DATA DI RILEVAMENTO						OSSERVAZIONI:
	O	B	M	C	P	R	O	B	M	C	P	R	O	B	M	C	P	R	
STRUTTURE SOTTERRANEE		X	X																
STRUTTURE MURARIE		X	X																
COPERTURE		X	X																
SOLAI																			
VOLTE E SOFFITTI		X	X																
PAVIMENTI			X																
DECORAZIONI		X	X																
PARAMENTI																			
INTONACI INT.				X															
INFISSI			X																

A N. CATALOGO GENERALE	N. CATALOGO INTERNAZIONALE	 MINISTERO PER I BENI CULTURALI E AMBIENTALI DIREZ. GEN. DELLE ANTICHITÀ E BELLE ARTI	REGIONE	N.
01/00046063	ITA:	SOPRINTENDENZA B.A.A. -TORINO 66	PIEMONTE	
ALLEGATO N. 2 Esterno, ripresa da Nord-Ovest				



A N. CATALOGO GENERALE	N. CATALOGO INTERNAZIONALE	 MINISTERO PER I BENI CULTURALI E AMBIENTALI DIREZ. GEN. DELLE ANTICHITÀ E BELLE ARTI	REGIONE	N.
01/00046063	ITA:	SOPRINTENDENZA B.A.A. — TORINO 66	PIEMONTE	
ALLEGATO N. 3 Esterno, da Nord-Est				



A	N. CATALOGO GENERALE	N. CATALOGO INTERNAZIONALE	MINISTERO PER I BENI CULTURALI E AMBIENTALI DIREZ. GEN. DELLE ANTICHITÀ E BELLE ARTI	REGIONE	N.
	01/00046063	ITA:	SOPRINTENDENZA B.A.A. - TORINO 66	PIEMONTE	
ALLEGATO N. 4 Esterno , particolare					



A

N. CATALOGO GENERALE

N. CATALOGO INTERNAZIONALE

MINISTERO PER I BENI CULTURALI E AMBIENTALI
DIREZ. GEN. DELLE ANTICHITA' E BELLE ARTI

REGIONE

01/00046063

ITA:

SOPRINTENDENZA B.A.A. - TORINO 66

PIEMONTE

ALLEGATO N. 5





A N. CATALOGO GENERALE	N. CATALOGO INTERNAZIONALE	 MINISTERO PER I BENI CULTURALI E AMBIENTALI DIREZ. GEN. DELLE ANTICHITÀ E BELLE ARTI	REGIONE	N.
01/00046063	ITA:	SOPRINTENDENZA B.A.A. - TORINO 66	PIEMONTE	
ALLEGATO N. 6 Interno: particolare della volta e della finestra(F.Rosso), copia fotostatica, BIBL.4				

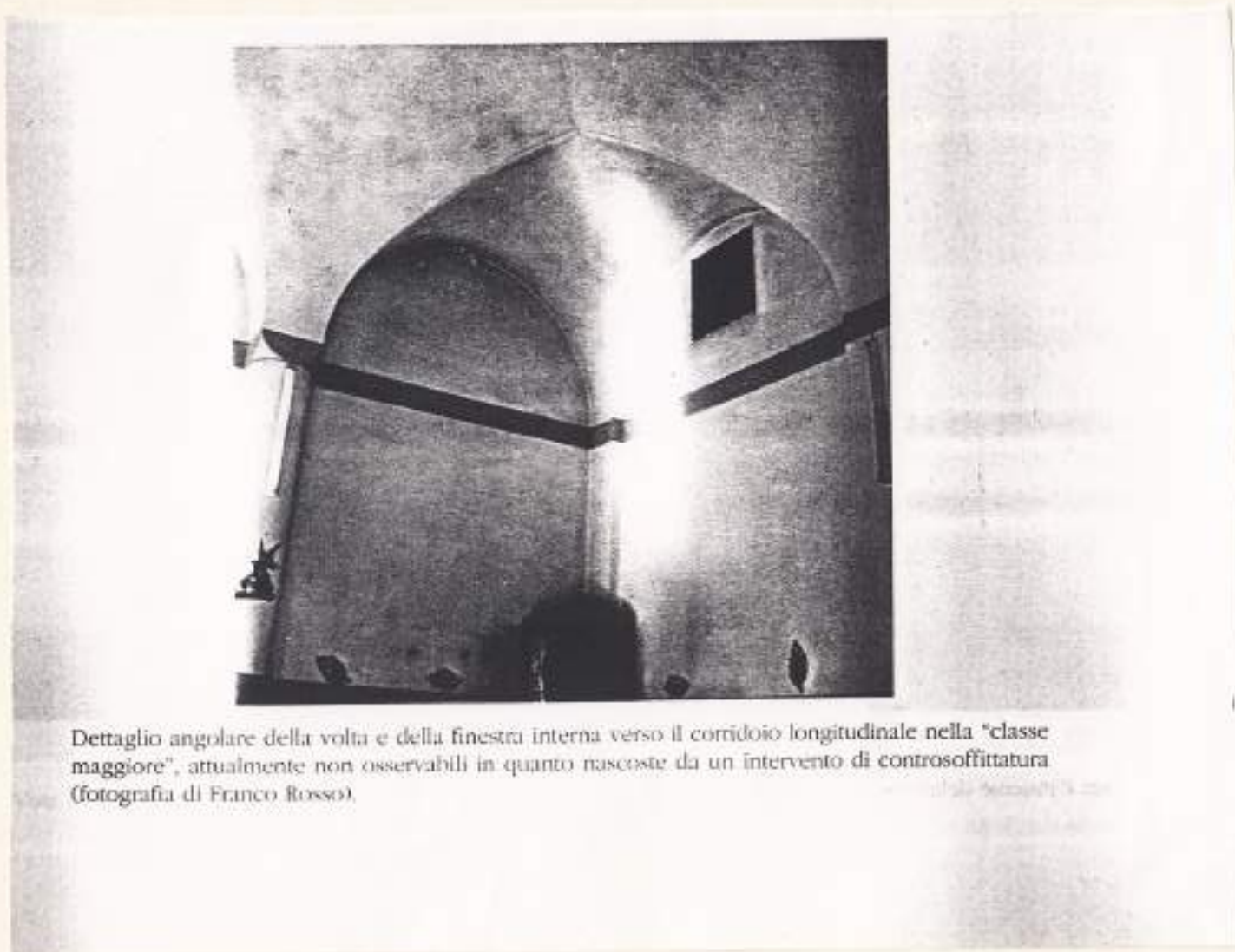

Particolari della volta e della finestra superiore nella "classe maggiore", attualmente non osservabili a seguito delle opere di controsoffittatura (fotografia di Franco Rosso).

A N. CATALOGO GENERALE	N. CATALOGO INTERNAZIONALE	 MINISTERO PER I BENI CULTURALI E AMBIENTALI DIREZ. GEN. DELLE ANTICHITÀ E BELLE ARTI	REGIONE	N.
01/00046063	ITA:	SOPRINTENDENZA B.A.A. - TORINO 66	PIEMONTE	
ALLEGATO N. 7 Interno: particolare della volta e della finestra(F.Rosso), copia fotostatica, BIBL.4				



A	N. CATALOGO GENERALE	N. CATALOGO INTERNAZIONALE	 MINISTERO PER I BENI CULTURALI E AMBIENTALI DIREZ. GEN. DELLE ANTICHITÀ E BELLE ARTI	REGIONE	N.
	01/00046063	ITA:	SOPRINTENDENZA B.A.A. - TORINO 66	PIEMONTE	
ALLEGATO N. 8 Pianta ammezzato, cantina, copertura (arch. F. Bordino) copia fotostatica, BIBL. 4					

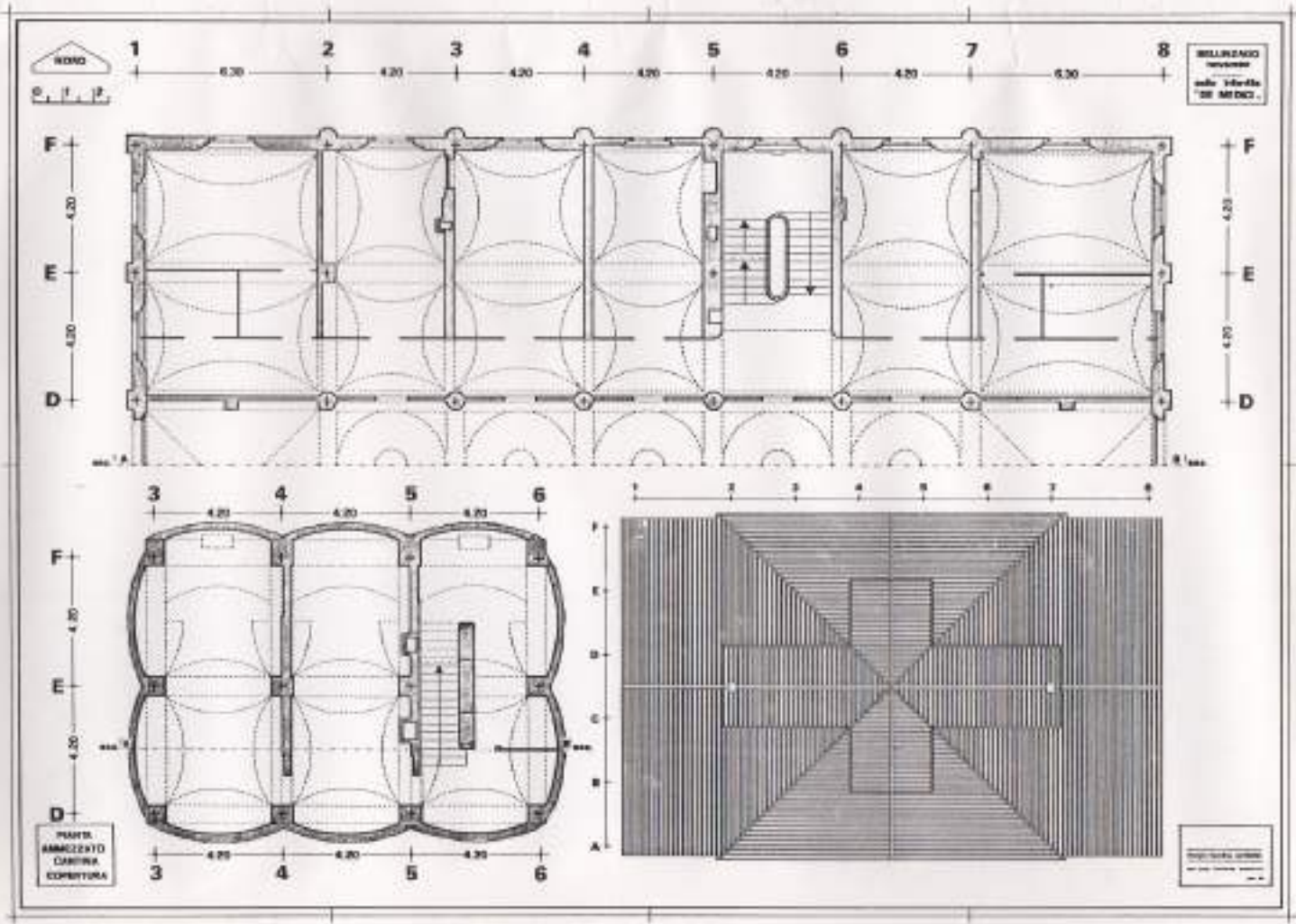

A	N. CATALOGO GENERALE	N. CATALOGO INTERNAZIONALE	 MINISTERO PER I BENI CULTURALI E AMBIENTALI DIREZ. GEN. DELLE ANTICHITÀ E BELLE ARTI	REGIONE	N.
	01/00046063	ITA:	SOPRINTENDENZA B.A.A. - TORINO 66	PIEMONTE	
ALLEGATO N. <u>9</u> Pianta piano terra (arch.F.Bordino) copia fotostatica, BIBL.4					

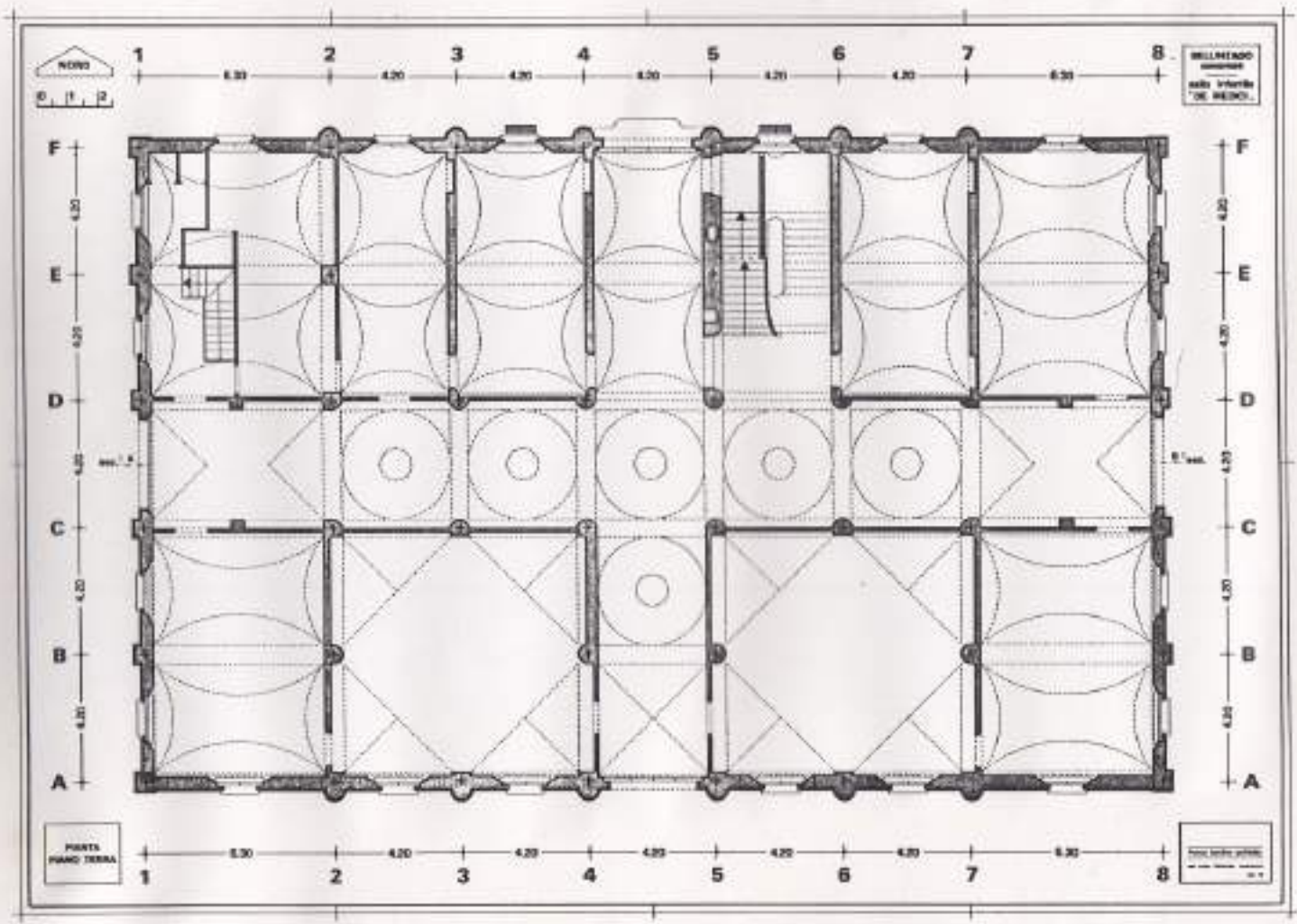

A

N. CATALOGO GENERALE

N. CATALOGO INTERNAZIONALE

MINISTERO PER I BENI CULTURALI E AMBIENTALI
DIREZ. GEN. DELLE ANTICHITÀ E BELLE ARTI

REGIONE

01/00046063

ITA:

SOPRINTENDENZA B.A.A.- TORINO

66

PIEMONTE

ALLEGATO N. 10

Pianta sottotetto (arch.F.Bordino) copia fotostatica, BIBL.4

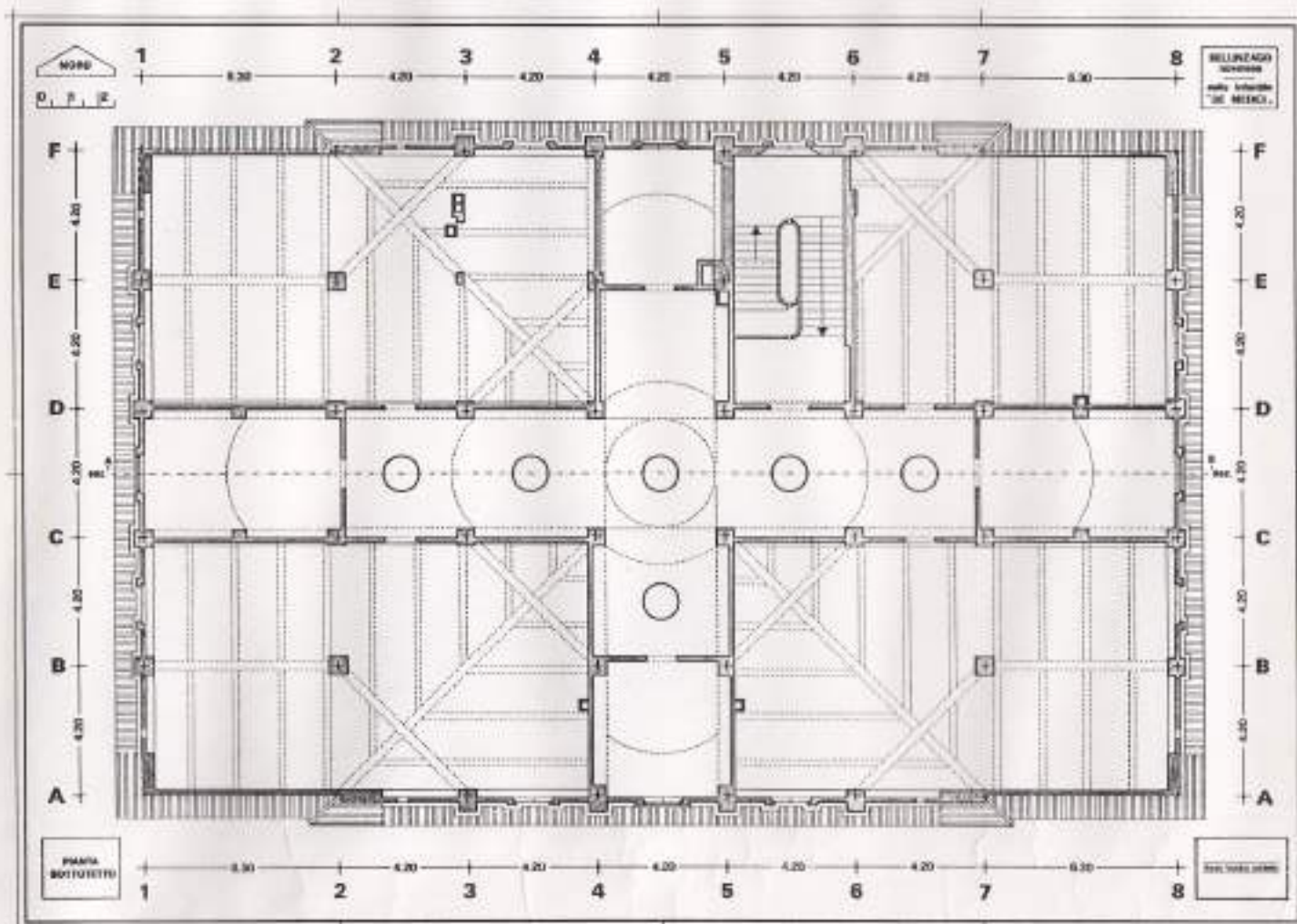

A	N. CATALOGO GENERALE	N. CATALOGO INTERNAZIONALE	 MINISTERO PER I BENI CULTURALI E AMBIENTALI DIREZ. GEN. DELLE ANTICHITÀ E BELLE ARTI	REGIONE	N.
	01/00046063	ITA:	SOPRINTENDENZA B.A.A. - TORINO 66	PIEMONTE	
ALLEGATO N. 11 Sezione longitudinale, (arch.F.Bordino) copia fotostatica, BIBL.4					

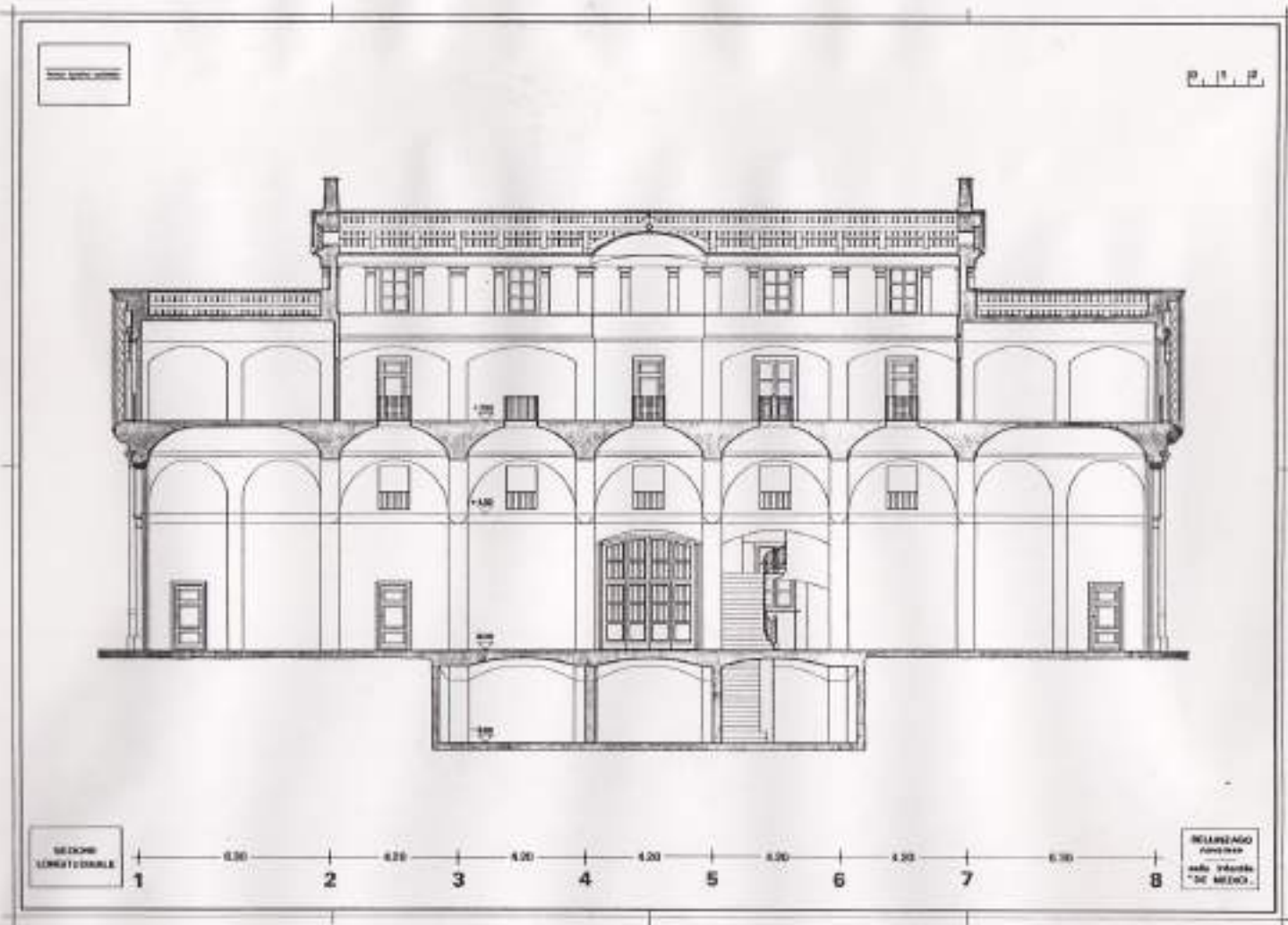

A	N. CATALOGO GENERALE	N. CATALOGO INTERNAZIONALE	 MINISTERO PER I BENI CULTURALI E AMBIENTALI DIREZ. GEN. DELLE ANTICHITÀ E BELLE ARTI	REGIONE	N.
	01/00046063	ITA:	SOPRINTENDENZA B.A.A. - TORINO 66	PIEMONTE	
ALLEGATO N° 2 Ing. Antonelli Costanzo, "Casotto per cessi Asilo Demedici" pianta, dis, 1894, copia fotostatica, BIBL. 4					

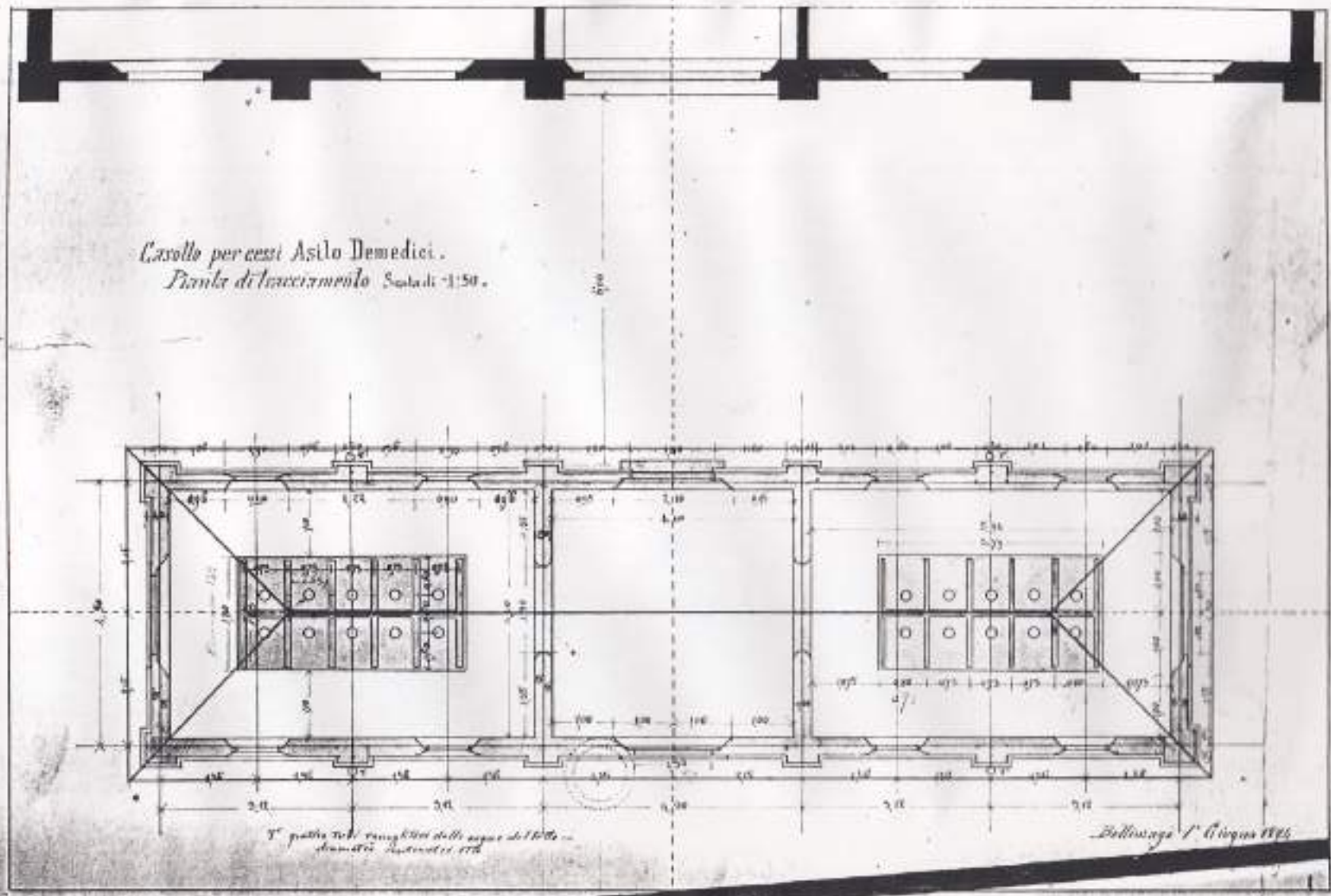

"Casotto per cessi Asilo Demedici. Pianta di tracciamento Scala di 1:50. (Fro e dro, b.d.), Bellinzago 1° Giugno 1894, Ing. Antonelli Costanzo"; disegno ad inchiostro nero ed acquerello colorato con aggiunte a matita, su carta biancastra, (sul verso schizzi preliminari e calcoli a matita), 47,6 x 31,4, AMMCT.

A	N. CATALOGO GENERALE	N. CATALOGO INTERNAZIONALE	 MINISTERO PER I BENI CULTURALI E AMBIENTALI DIREZ. GEN. DELLE ANTICHITÀ E BELLE ARTI	REGIONE	N.
	01/00046063	ITA:	SOPRINTENDENZA B.A.A. - TORINO 66	PIEMONTE	
ALLEGATO N. _____ 13 _____					

Seg.: DESCRIZIONE: delle entrate sono rettangolari con archetto ribassato, l'accesso Sud dell'edificio, rivolto verso il parco ha volta semicircolare e finestre rettangolari con persiane di legno. La copertura del corpo sopraelevato è a croce, con i bracci in direzione Est-Ovest, riprendendo la forma del corr-dojo al piano terreno, mentre le aperture del p.t. è a padiglione.

A	N. CATALOGO GENERALE	N. CATALOGO INTERNAZIONALE	 MINISTERO PER I BENI CULTURALI E AMBIENTALI DIREZ. GEN. DELLE ANTICHITÀ E BELLE ARTI	REGIONE	N.
	01/00046063	ITA:	SOPRINTENDENZA B.A.A. - TORINO 66	PIEMONTE	
ALLEGATO N. <u>14</u> seg.: COPERTURE					

seg.: COPERTURE

tetto a due falde; capriate di legno; manto in coppi. Tetto a crociera; capriate di legno; manto in coppi.

A	N. CATALOGO GENERALE	N. CATALOGO INTERNAZIONALE	 MINISTERO PER I BENI CULTURALI E AMBIENTALI DIREZ. GEN. DELLE ANTICHITÀ E BELLE ARTI	REGIONE	N.
	01/00046063	ITA:	SOPRINTENDENZA B.A.A. - TORINO 66	PIEMONTE	
ALLEGATO N. 15					

Segue VOLTE O SOLAI

Volta a botte; mattoni; intonacata. Solai: travi di legno, volte con estradossi in mattoni a vista.

A	N. CATALOGO GENERALE	N. CATALOGO INTERNAZIONALE	 MINISTERO PER I BENI CULTURALI E AMBIENTALI DIREZ. GEN. DELLE ANTICHITÀ E BELLE ARTI	REGIONE	N.
	01/00046063	ITA:	SOPRINTENDENZA B.A.A. - TORINO 66	PIEMONTE	
ALLEGATO N. 16					

seg.:SCALE

1 principale; su lato settentrionale, a sbalzo, a più rampe, in pietra di Luserna.

1 secondaria; in angolo Nord- Ovest, a più rampe.