

A	N. CATALOGO GENERALE	N. CATALOGO INTERNAZIONALE	MINISTERO PER I BENI CULTURALI E AMBIENTALI UFFICIO CENTRALE ISTITUTO CENTRALE PER IL CATALOGO E LA DOCUMENTAZIONE	REGIONE	N.
CODICI	09/00173030	ITA:	SOVRINTENDENZA AI BENI AMBIENTALI E ARCHITETTONICI DI FIRENZE E PISTOIA	16	TOSCANA
1	PROVINCIA E COMUNE:	FI - PRATO	/SU 5 /	DESCRIZIONE:	(3606336) Roma, 1993 - I.P.Z.S. - S
	LUOGO:	Via Ricasoli, 4 (+RAM)			Il Palazzo delle scuole (detto anche "del bacchino" dal nome di un antico caffè) è un'architettura classicheggiante inserita nella piazza del comune in stretta vicinanza col Palazzo Pretorio. Il prospetto su Piazza del Comune è caratterizzato, a livello della piazza, da un loggiato costituito da tre archi con volte a crociera decorate e stemmi in pietra all'imposte degli archi interni al loggiato. In questo loggiato è posta la porta d'ingresso del caffè delle logge.
	OGGETTO:	PALAZZO DELLE SCUOLE detto "IL BACCHINO"			Il Palazzo delle Scuole è costituito da tre piani ai quali vi si accede dall'ingresso posto in via Ricasoli. L'atrio d'ingresso, di forma rettangolare, è caratterizzato da due colonne che dividono l'atrio dall'ambiente delle scale. La scala che collega i piani è costituita da due rampe con gradini in pietra.
	CATASTO:	F. 49, part. 2			Al primo piano, della grande sala progettata dal Valentini, non rimangono che due colonne confuse nella tramezzatura degli ambienti ora adibiti ad uffici del Comune. Gli interni sia al primo che al secondo piano, non si presentano degni di nota, ma gli aspetti interessanti dell'edificio in sé sono da riportare ai prospetti.
	CRONOLOGIA:	XIX (1821)			I prospetti sono infatti il risultato dello studio del Valentini ai fini della definizione della piazza del Comune già di notevole interesse grazie al Palazzo Pretorio ed alla fontana del Bacchino, opera di Ferdinando Tacca (1665-1685).
	AUTORE:	G. Valentini (Prato 1752-1833)			
	DEST. ORIGINARIA:	Palazzo delle scuole			
	USO ATTUALE:	Uffici Comunali			
	PROPRIETÀ:	Ente Pubblico: Amministrazione Comunale di Prato			
	VINCOLI	LEGGI DI TUTELA: 1089/39 P.R.G. E ALTRI: PRG 15/4/1985			
	TIPOLOGIA EDILIZIA - CARATTERI COSTRUTTIVI	Numero piani: in piano; liv. continui, 3 + sottotetto + inter			
	PIANTA:	Pos. angolare; rettangolare; loggiato			
	COPERTURE:	A padiglione; travi in legno; manto in coppi ed embrici			
	VOLTE o SOLAI:	Volte a crociera; a padiglione; a vela. Solai in legno controsoffittati			
	SCALE:	1 princ. a 2 rampe parallele; in pietra fra muri. 1 sec. ad 1 rampa (per accesso cantina)			
	TECNICHE MURARIE:	Muratura intonacata			
	PAVIMENTI:	Mattonelle cotto; graniglia			
	DECORAZIONI ESTERNE:	Facciata con loggiato affrescato			
	DECORAZIONI INTERNE:				
	ARREDAMENTI:				
	STRUTTURE SOTTERRANEE:	1 p.s.; parz. voltato; fond. non accertabili			

24 SET. 1991
N. SOVRINTENDENTE
DIRIGENTE SUPERIORE
(Prof. Arch. Domenico A. Valentini)
Autente (Prof. Arch. Valentini)

DATA: 1991

Arch. Paolo Fiaschi
COMPIUTORE DELLA SCHEDA:

REVISIONI:

VISTO DEL SOVRINTENDENTE:

COMPIUTORE DELLA SCHEDA:

RIFERIMENTI ALTRE SCHEDE (CSU; MA; RA; OA; SM; D; ...):

RELAZIONI TECNICHE:

DOCUMENTI VARI:

MAPPE:
6) pianta della città di Prato al 1820 circa
7) mappa del centro storico di Prato al 1991

MAPPE - RILIEVI - STAMPE:

DISegni E RILIEVI:

3-4) quattro fotografie del 1991

FOTOGRAFIE:

1) Estratto mappa catastale:
1:1000
1:1000 evidenziato

FOTOGRAFIE:

RIFERIMENTI ALLE FONTI DOCUMENTARIE:

ALLEGATI:

VICINDE COSTRUTTIVE - NOTIZIE STORICO - CRITICHE:

- XIII (1208) Sul lato sud della piazza del Comune fu costruita in un anno indeterminato, prima del 1208, la chiesa di S. Donato. Aveva la facciata sulla via dell'Appianto, ora via Ricasoli, ed il fianco si stendeva fino all'angolo del Palazzo Pretorio verso il cortile dov'era un campanile a vela.
- XVIII Soppressa nel 1785, l'edificio fu assegnato al comune che lo ridusse in gran parte a locale per le scuole, su progetto dell'architetto Giuseppe Valentini, con un loggiato al piano terreno, dal quale ora si ha accesso al caffè Bacchino. L'architetto ha mantenuto in esso il motivo degli archi dando così unità e continuità architettonica alla piazza. Ne ha però mutato le proporzioni, non essendo più vincolato da strutture preesistenti, rendendo più esplicito il richiamo all'architettura rinascimentale la parte superiore dell'edificio, se confrontata con quella del Palazzo del Comune, rivela un modo più libero di sentire lo spazio della superficie intonacata, da cui scompaiono le lesene. La stessa tipologia delle finestre muta: il timpano delle finestre al primo piano è sostenuto da una mensola a ricciolo, desunta anch'essa dall'architettura del Cinquecento, mentre al secondo piano esse sono pensate come semplici aperture con cornici modanate di riquadro. All'interno, al primo piano, Valentini aveva progettato una grande sala, oggi divisa in due ambienti, coperta da volte a crociera, sorrette da trabeazioni aggettanti dal muro, sostenute da colonne.
- XIX 1821/29 La curia parrocchiale fu trasferita in S. Francesco e l'edificio assegnato al Comune con Motu proprio Granducale del 10/7/1818, che lo ridusse in parte per le nuove carceri, in parte per le scuole pubbliche ed in parte per fare un quartiere ad un "Ministro del tribunale" che aveva sede nel Palazzo Pretorio.

SISTEMA URBANO:

Sorge sul lato sud della piazza del Comune nell'angolo con via Ricasoli. La piazza è definita dall'incontro delle due strade che dividono in quattro parti il territorio pratese interno alla cerchia muraria.

RAPPORTI AMBIENTALI: LDC + PIAZZA DEL COMUNE

Il Palazzo delle Scuole si trova in quel lato della piazza dove, con il palazzo Pretorio e con la fontana del Bacchino, formano il cosiddetto cantone, sempre costituente la piazza del Comune.

Il Palazzo delle Scuole di fattura classicheggiante come il Palazzo Comunale determina rispettivamente i lati sud e nord della piazza mentre, sul lato ovest, in posizione centrale, è il palazzo Pretorio.

ISCRIZIONI - LAPIDI - STEMMI - GRAFFITI:

Stemmi a mo' di peducci sulla parete del loggiato.

RESTAURI (tipo, carattere, epoca):

- XX (1985/86) - lavori di ordinaria manutenzione; rifacimento della copertura e delle facciate; ripulitura della loggia; risanamento dell'umidità.

BIBLIOGRAFIA:

- 1) A.S.P. n. 29 - anno 1953 - Prato, 1954
- 2) P. GOGGIOLI - Prato neoclassica - Az. Aut. di Turismo - Prato, 1980
- 3) Prato Mese - Az. Aut. di Turismo - Prato, marzo 1981 (p. 14)

STATO DI CONSERVAZIONE	DATA DI RILEVAMENTO 1991						DATA DI RILEVAMENTO						DATA DI RILEVAMENTO					
	O	B	M	C	P	R	O	B	M	C	P	R	O	B	M	C	P	R
STRUTTURE SOTTERRANEE		X																
STRUTTURE MURARIE		X																
COPERTURE		X																
SOLAI		X																
VOLTE E SOFFITTI		X																
PAVIMENTI		X																
DECORAZIONI		X																
PARAMENTI																		
INTONACI INT.		X	X															
INFISSI		X																

OSSERVAZIONI: 1991

Nonostante i recenti lavori di restauro, si continuano a rilevare infiltrazioni di umidità dalla corte al piano terreno (forse attribuibili a perdite dalle fosse biologiche).



Ufficio Tecnico Erariale di Firenze

mod. 8 n° 46326

Estratto di mappa N.C.T.

Comune di

PRATO

foglio

49

scala 1:1000

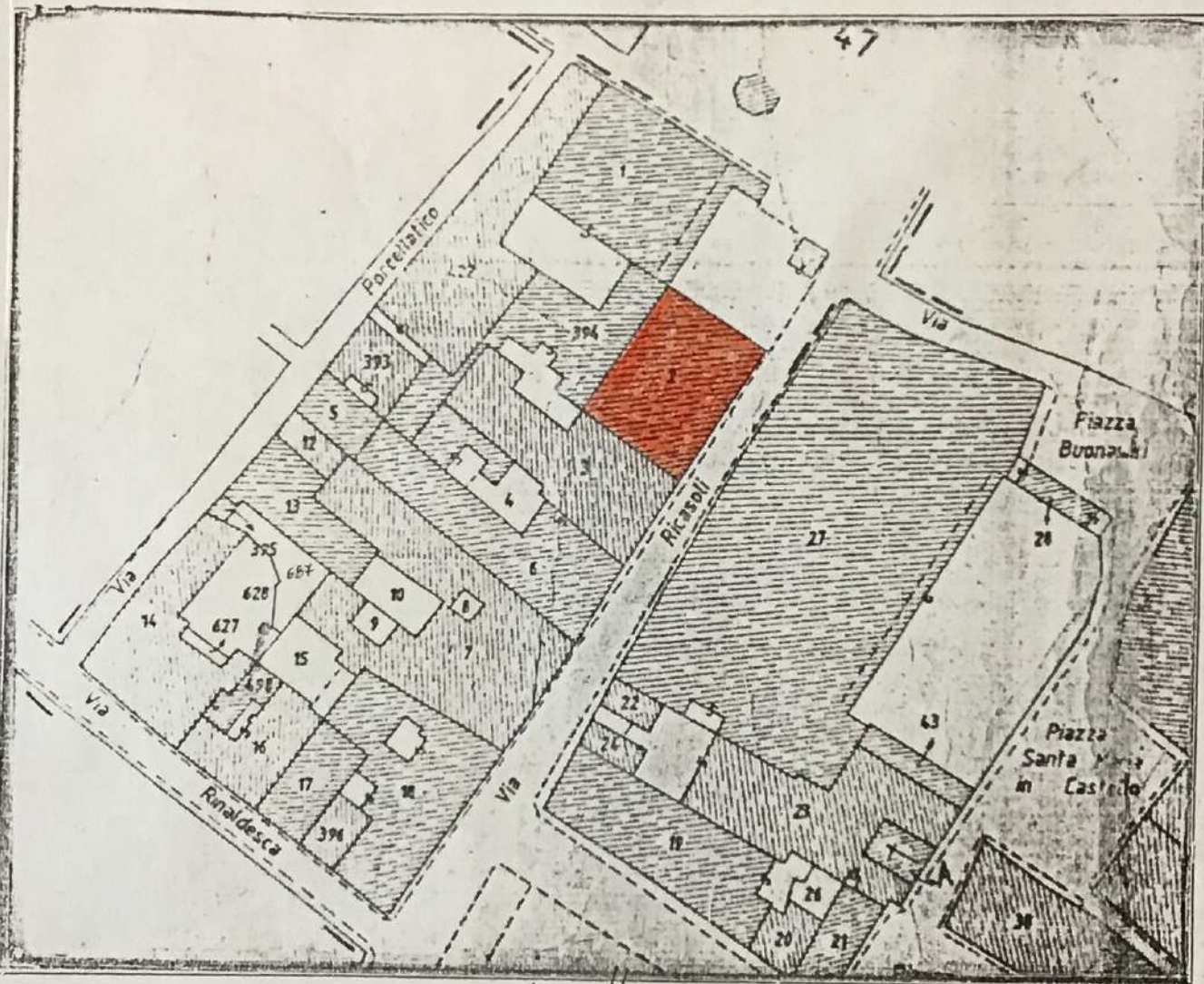

Rilasciato esclusivamente per le particelle

Tab. 1089/139
Legge

TRIBUTI SPECIALI	
normale <input type="checkbox"/> urgente <input type="checkbox"/>	£.
IMPOSTA BOLLO	£.
TOTALE GENERALE	£.

FIRENZE

5 APR. 1991

L'INCARICATO

La Bella



La Bella
Coord. Rec. La Bella Irene

A

N. CATALOGO GENERALE

N. CATALOGO INTERNAZIONALE



MINISTERO PER I BENI CULTURALI E AMBIENTALI
ISTITUTO CENTRALE PER IL CATALOGO E LA DOCUMENTAZIONE
SOPRINTENDENZA PER I BENI AMBIENTALI E
ARCHITETTONICI PER LE PROV. DI FIRENZE E PISTOIA

09/ 00173030

ITA:

ALLEGATO N. 2 FI - PRATO - "PALAZZO DELLE SCUOLE" - Estr. Cat. 1:1000 - F. 49, part. 2 evidenziata

16

TOSCANA

REGIONE

N.



Ufficio Tecnico Erariale di Firenze

mod. 8 n° 46326

Estratto di mappa N.C.T.

Comune di

PRATO

foglio

49

scala 1:1000

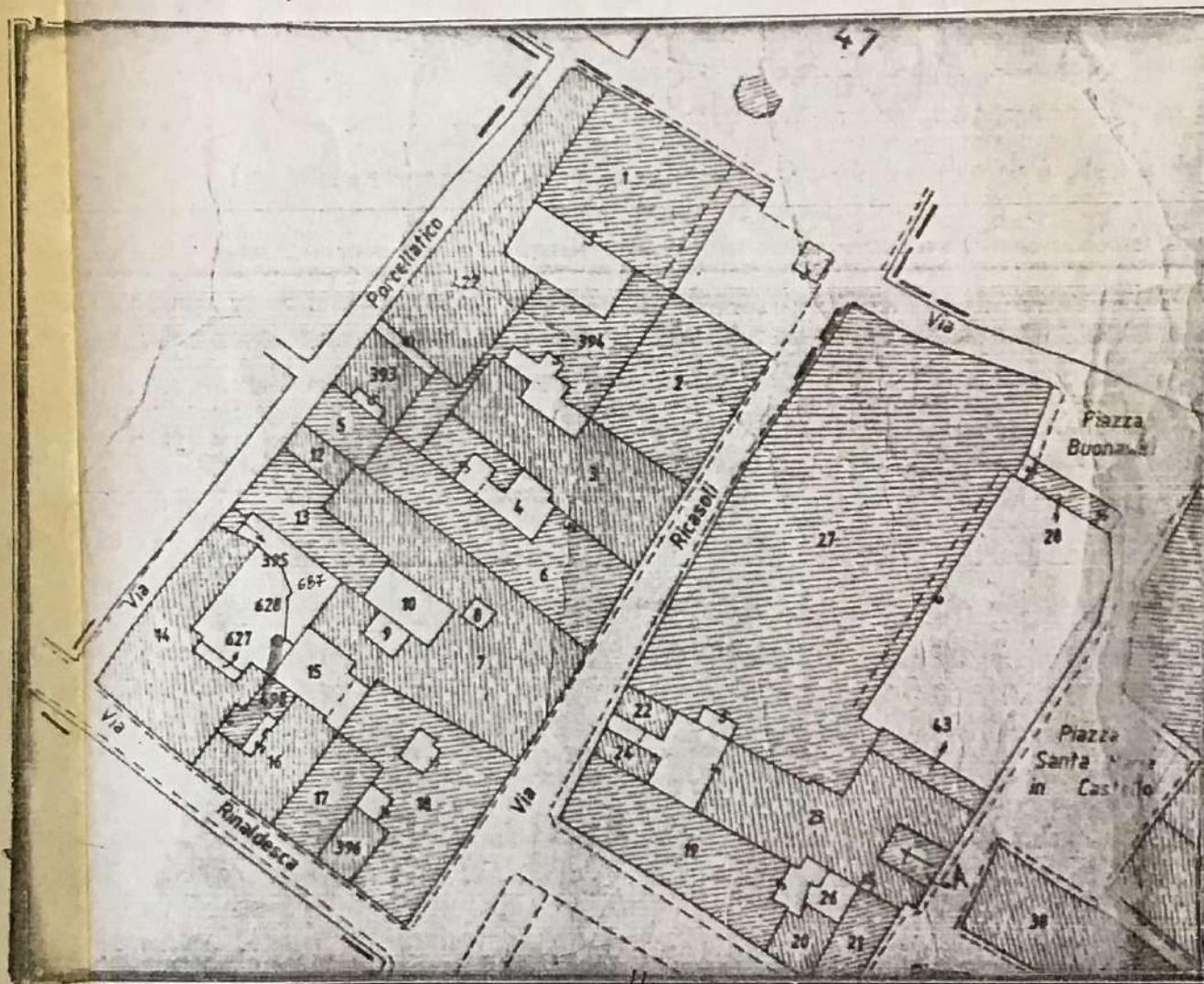

Rilasciato esclusivamente per le particelle

1

Rilasciato in esenzione dal Bollo e da
Tributi per gli usi previsti dalla
Legge 1089/139

FIRENZE

- 5 APR. 1991

L'INCARICATO

La Bella



P. M. La Bella
Coad. Rect. La Bella Irene

TRIBUTI SPECIALI	
normale <input type="checkbox"/> urgente <input type="checkbox"/>	£.
IMPOSTA BOLLO	£.
TOTALE GENERALE	£.

A

N. CATALOGO GENERALE

N. CATALOGO INTERNAZIONALE



MINISTERO PER I BENI CULTURALI E AMBIENTALI
ISTITUTO CENTRALE PER IL CATALOGO E LA DOCUMENTAZIONE

09/ 00173030

ITA:

SOPRINTENDENZA PER I BENI AMBIENTALI E
ARCHITETTONICI PER LE PROV. DI FIRENZE E PISTOIA

16

TOSCANA

REGIONE

N.

ALLEGATO N. 1 FI - PRATO - "PALAZZO DELLE SCUOLE" - Estr. Cat. 1:1000 - F. 49, part. 2

A

N. CATALOGO GENERALE	N. CATALOGO INTERNAZIONALE	MINISTERO PER I BENI CULTURALI E AMBIENTALI ISTITUTO CENTRALE PER IL CATALOGO E LA DOCUMENTAZIONE	REGIONE	N.
09/ 00173030	ITA:	SOPRINTENDENZA PER I BENI AMBIENTALI E ARCHITETTONICI PER LE PROV. DI FIRENZE E PISTOIA	16 TOSCANA	
ALLEGATO N. 3 FI -PRATO - "PALAZZO DELLE SCUOLE"-				
1) prospetto sulla Piazza del comune (1991)				
2) angolo Via Ricasoli e p.zza comune(1991)				

AFS/e-16 m. 4374 (1991)



AFS/e-16 m. 4375 (1991)



A	N. CATALOGO GENERALE	N. CATALOGO INTERNAZIONALE	 MINISTERO PER I BENI CULTURALI E AMBIENTALI ISTITUTO CENTRALE PER IL CATALOGO E LA DOCUMENTAZIONE		REGIONE	N.
	09/ 00173030	ITA:	SOPRINTENDENZA PER I BENI AMBIENTALI E ARCHITETTONICI PER LE PROV. DI FIRENZE E PISTOIA	16	TOSCANA	
	ALLEGATO N. 4 FI-PRATO- "PALAZZO DELLE SCUOLE"-					
	3) loggiato su piazza del comune (1991)					
	4) piano terra, atrio d'ingresso (1991)					

AFS/c-16 m. 4376 (1991)



AFS/c-16 m. 4377 (1991)

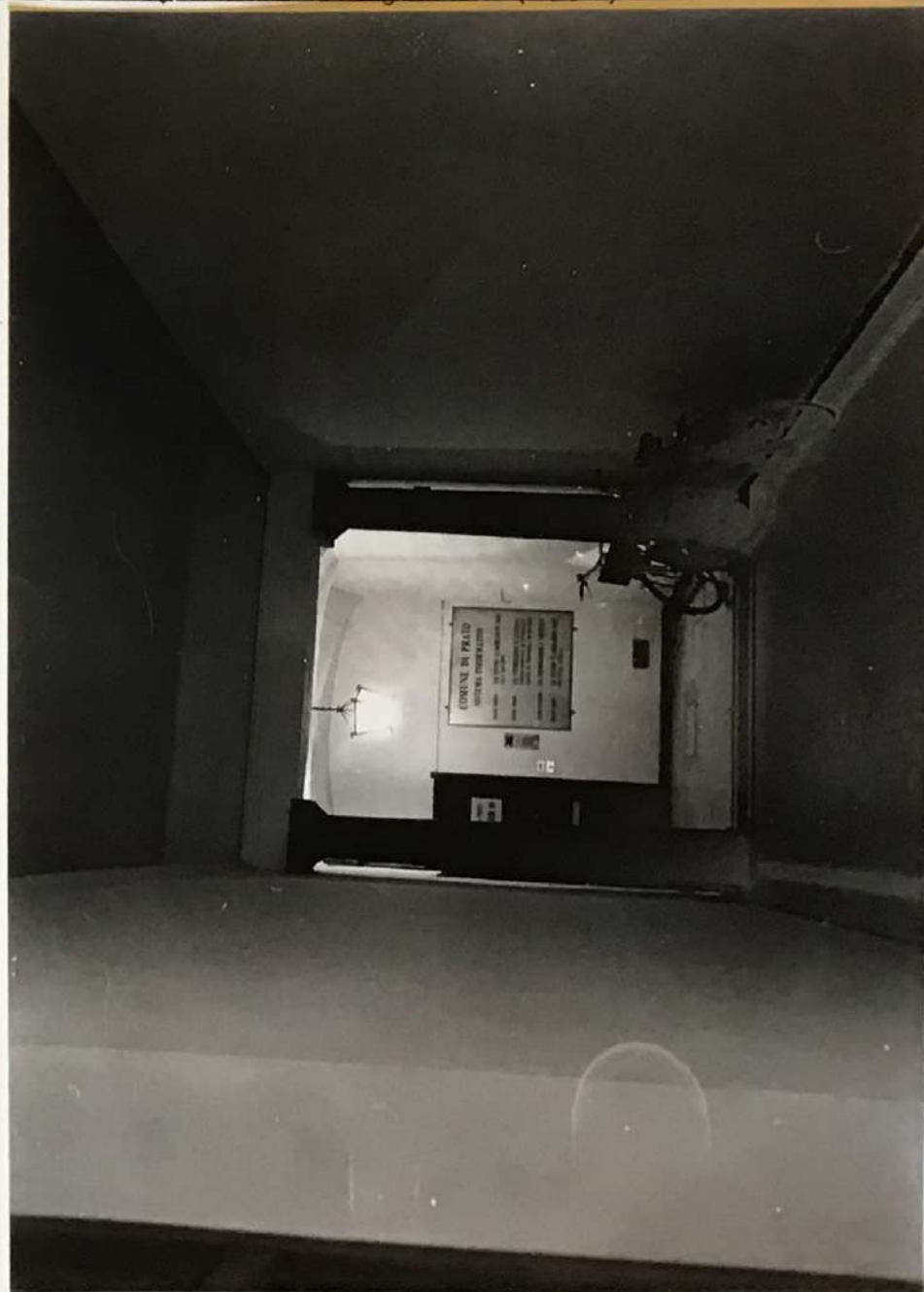



09/ 00173030

ITA:

SOPRINTENDENZA PER I BENI AMBIENTALI E
ARCHITETTONICI PER LE PROV. DI FIRENZE E PISTOIA

16

TOSCANA

ALLEGATO N. 6 FI - PRATO - "PALAZZO DELLE SCUOLE" - pianta della città di Prato al 1820 circa

LUOGHI PRINCIPALI

1. Fortezza
2. Piazza S. Agostino
3. - di S. Domenico
4. - di S. Niccolò
5. - della Spedale
6. - del Comune
7. - delle Carceri
8. - della Porta Fiorentina
9. - della Cattedrale
10. - delle Legna
11. - di S. Francesco
12. Cattedrale

PRATO

1820 ca.

13. S. Agostino
14. S. Domenico
15. S. Maria delle Carceri
16. S. Francesco
17. S. Bartolommeo
18. Lo Spirito Santo
19. Conv. delle Monache di S. Clemente
20. Conv. delle Monache di S. Michele
21. Conv. e Chiesa di S. Vincenzio
22. Seminario
23. Collegio Cicognini
24. Spedale della Misericordia
25. Palazzo Pretorio
26. Teatro



