UFFICIO TECNICO ERARIALE

CASERTA

Esente da bollo e diritti, richiesta della Soprintendenza in data 6-6-90 n. 4679 —

ESTRATTO DELLA MAPPA INDICATIVA DEL N.C.E.U.

MOD. 8 PROT. N° 46611 RISCOSSE L. ;

COMUNE DI CASERTA F.° S.U./2

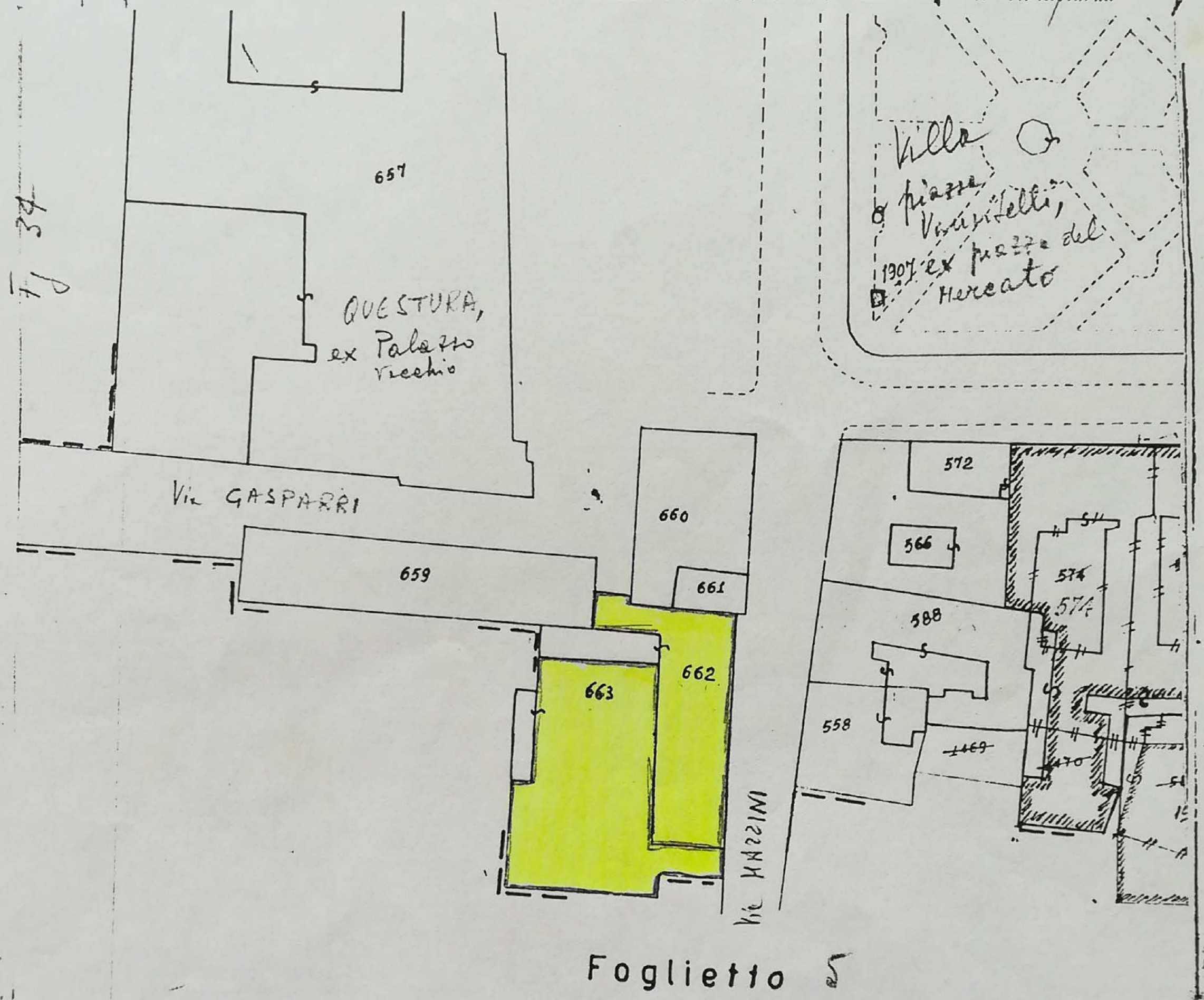

SI RILASCIA A RICHIESTA DELL'INTERESSATO PER GLI USI CONSENTITI

CASERTA 20 GIU. 1990

Il geometra Tecn. dell'Uff. Lavori Pubblici (Tel 321753) del Comune di Caserta comunica telefonicamente che le pelle 662 e 663 del C.U. appartengono al foglietto 2.
15/1/92

Inoltre una parte della pelle 663 (teatro comunale) insiste nel foglietto 5 del C.U. di Caserta
10/1/92

IL PRESIDENTE DELL'UFFICIO TECNICO ERARIALE 20 GIU. 1990

p. Il Capo Ufficio Reggente
(dott. ing. Domenico Balsamo)
Il Capo della IV Sezione
(dott. ing. Enzo Capasso)