

PROVINCIA E COMUNE: FO - TERRADEL SOLE - CASTROCARO (su 8) LUOGO: piazza Garibaldi ; (+RAM) OGGETTO: Palazzo dei Commissari CATASTO: foglio 16, partita 109, 110 CRONOLOGIA: XVII secolo (fine) AUTORE: BALDASSARRE LANCI, URBINO 1510-1571 DEST. ORIGINARIA: BERNARDO BUONTALENTI, FIRENZE 1536-1608 USO ATTUALE: MUSEO ETNOGRAFICO - SEDE PER MOSTRE, CONFERENZE, CONCERTI. PROPRIETA': LEGGI DI TUTELA: ART. 4 LEGGE 1089/39 VINCOLI P.R.G. E ALTRI: TIPOLOGIA EDILIZIA - CARATTERI COSTRUTTIVI PIANTA: (DI TESTATA): quadrata (m. 40 lato); TRIPORTICO COPERTURE: Tetto a padiglione; manto in coppi VOLTE • SOLAI: orditura lignea, coppi a crociera, a botte; intonacate SCALE: scala a rampe parallele (copertura a botte); doppia scala a chiocciola TECNICHE MURARIE: muratura intonacata PAVIMENTI: in cotto DECORAZIONI ESTERNE: affreschi, stemmi in pietra LOGGIATO ESTERNO FORNICE, colonnade in pietra e cotto, orologio su scala con DECORAZIONI INTERNE: AFFRESCHI ARREDAMENTI: STRUTTURE SOTTERRANEE: Op.s.; fond. non accertabili	DESCRIZIONE: L'imponente e armonioso palazzo fronteggia la chiesa occupando tutto il lato opposto della piazza. E' costituito in pietra locale con modonature in pietra arenaria e in cotto, a due piani, a pianta quadrata di m. 40 per lato. Nella parte inferiore della facciata è collocato un loggiato a tre fornici dal quale si accede all'interno. Ai lati si aprono sei finestre quadrate protette da inferriata. Della serie di finestre centinate del piano superiore le tre centrali risultano più ampie. Tre cordoli marcano il piano nobile, il davanzale delle finestre e il piano a soffitto, mentre un cordone in cotto sagomato salda la grande aggettante al sottotetto. Sul tetto in una edicola ornata da due volute laterali è collocato l'orologio. La corte è quadrata e si compone di un triportico a due ordini, dorico e ionico sovrastati da un cornicione dentellato in cotto. Al centro è collocato il pozzo della vera quadrangolare sormontata da un'arcata pure in cotto coperta a due acque. Interessante è la doppia scala a chiocciola, detta "scala segreta del commissario", l'aula del Tribunale criminale con il simbolo della giustizia affrescato con le anguste celle del carcere criminale detto "Paradiso e Camoncina" con basse volte spesso dipinte a nerofreco dai detenuti e ancora chiuse da porte ferrate. Le pareti del portico e del loggiato sono ornate da stemmi medicei e commissariali.
---	---

VICENDE COSTRUTTIVE - NOTIZIE STORICO - CRITICHE:

XVI  
(1510-1571)  
La costruzione della "città ideale fortezza" di Terra del Sole si deve a Cosimo de' Medici e al genio dell'architetto urbinato BALDASSERRE LANCI (1510-1571). L'architettura civile di Terra del Sole non è dissimile da quella di altri interventi urbanistici operati dai Medici nel corso del XVI secolo, nei quali sembrano potersi individuare elementi tipici reiterati ascrivibili al "Manierismo mediceo". Questo palazzo fronteggia la chiesa occupando il lato opposto della piazza.

XIX  
(1662)  
Questo palazzo era la sede del Tribunale di prima istanza per tutta la Romagna Fiorentina, a piano terra era la sala della "Prima Audienza" (Tribunale Civile), il quartiere del Notaio e le "carceri Pubbliche", la sala della "Seconda Audienza" (Tribunale Criminale), le "carceri segrete" e sopra i quartieri del "Bargello" e del "Giudice", l'alloggio del "Ntaro Criminale" e la "Stanza del Tormento". Il lastricato della corte quadrata è stato lastricato con sassi di fiume nel 1882.

SISTEMA URBANO:

↳ Fronteggia la chiesa di S. Reparata (XVI sec.) ed è situato sulle direttrici nord-sud che collega Terra del Sole al centro storico di Castrocara Terme

RAPPORTI AMBIENTALI:

LDC + VIA FULCERI DE' CALBORI

L'EDIFICIO

↳ Prospiciente alla piazza GARIBOLDI, E' IN POSIZIONE DI TESTATA.

ISCRIZIONI - LAPIDI - STEMMI - GRAFFITI:

STEMMI MEDICEI E DEI VARI COMMISSARI SUCCESSIVI, IN PIETRA O DIPINTI, UBICATI IN FACCIATA E NELLE LOGGE.



ALLEGATI:

n. ~~3~~

ESTRATTO MAPPA CATASTALE:

allegato n. 1, *allegato* *1BIS*

FOTOGRAFIE:

allegato n. 2, allegato n. 3

DISEGNI E RILIEVI:

MAPPE:

DOCUMENTI VARI:

RELAZIONI TECNICHE:

RIFERIMENTI ALTRE SCHEDE (CSU; MA; RA; OA; SM; D;.....):

ARCHIVI:

A.S. FO: ARCHIVIO DI STATO DI FORLÌ, ANTICO CATASTO TOSCANO,  
COMUNITA' di Terra del Sole, sezione A, di Terra del Sole,  
 foglio 4, 1834

MAPPE - RILIEVI - STAMPE:

RIFERIMENTI ALLE FONTI DOCUMENTARIE:

FOTOGRAFIE:

COMPILATORE DELLA SCHEDA:

MARIACRISTINA GORI

VISTO DEL SOPRINTENDENTE:

arch. Germana Aprato

REVISIONI:

Arch. MARINA GAREGNANI 16/03/91

*Mosine Garagnani*

DATA:

21. Y. 1981

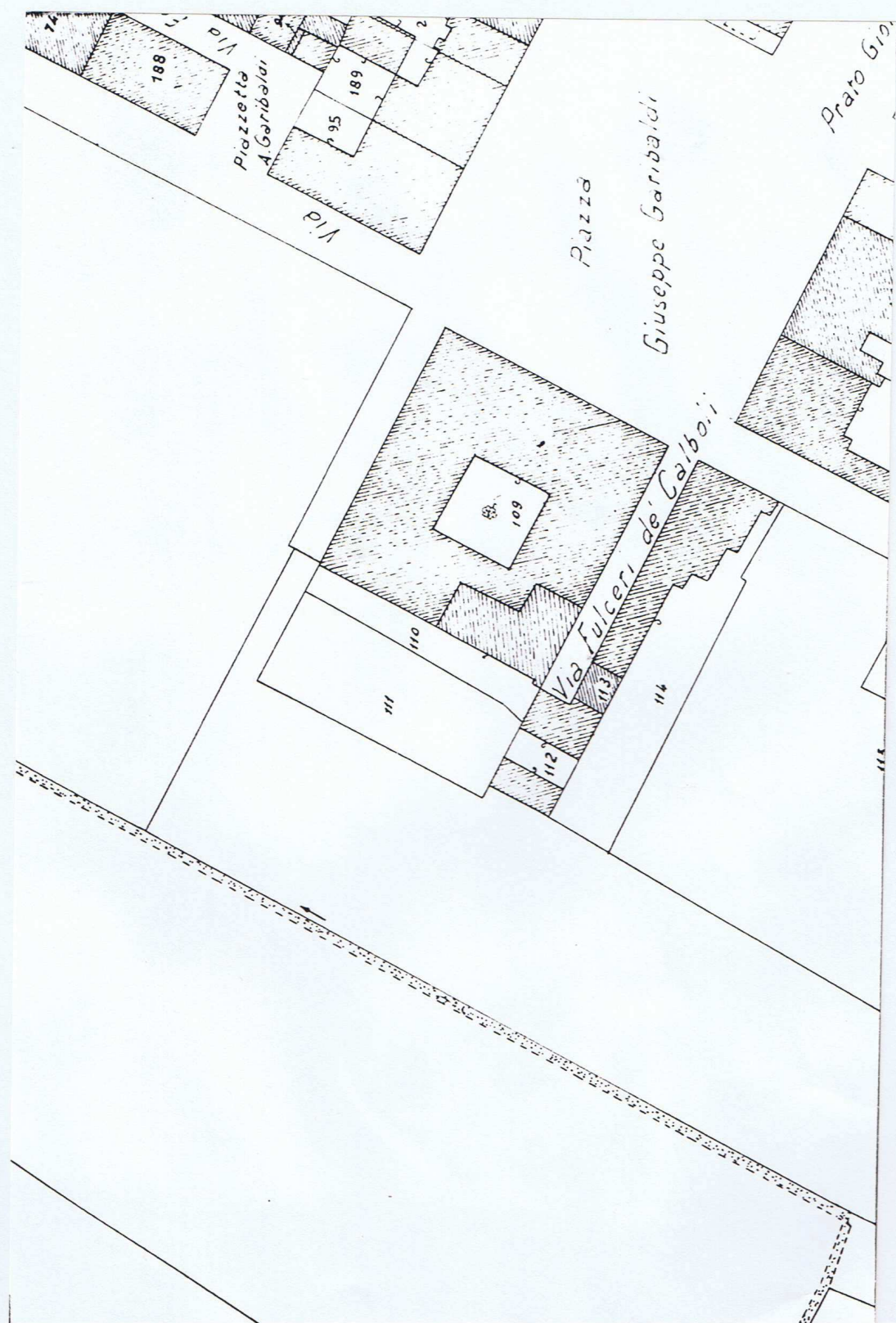
N. CATALOGO GENERALE <b>08/00201605</b>	N.CATALOGO INTERNAZIONALE ITA:	 MINISTERO PER I BENI CULTURALI E AMBIENTALI DIREZ. GEN. DELLE ANTICHITA' E BELLE ARTI SOPRINTENDENZA PER I B.A.A. DI RAVENNA FERRARA FORLI'	REGIONE EMILIA ROMAGNA	N. ∅
ALLEGATO N. 1 ..... FO - FORLI' Catrocaro Terme fraz.Terra del Sole - Palazzo dei Commissari -				
Estratto di mappa catastale U.T.E. di Forlì Comune di Castrocaro Terme (FO) F°16 (1972-77); part.109,110				
				

N. CATALOGO GENERALE <b>08/00201605</b>	N. CATALOGO INTERNAZIONALE <b>ITA:</b>	MINISTERO PER I BENI CULTURALI E AMBIENTALI DIREZ. GEN. DELLE ANTICHITÀ E BELLE ARTI SOPR. PER I BENI AMBIENTALI E ARCHITETTURA NICI - RAVENNA	REGIONE EMILIA - ROMAGNA	N. <del>0</del>
ALLEGATO N. .... <b>1 Bis</b> Palazzo dei Commissari (Terra del Sole--) <div style="text-align: right; margin-top: 20px;">  </div>				

Fig. 16 part.



N. CATALOGO GENERALE	N. CATALOGO INTERNAZIONALE	MINISTERO PER I BENI CULTURALI E AMBIENTALI DIREZ. GEN. DELLE ANTICHITÀ E BELLE ARTI	REGIONE	N.
08/00201605	ITA:	SOPR. PER I BENI AMBIENTALI E ARCHITETTURA NICI - RAVENNA	EMILIA - ROMAGNA	<del>1</del>
ALLEGATO N. ....2..... Palazzo dei Commissari (Terra del sole)				

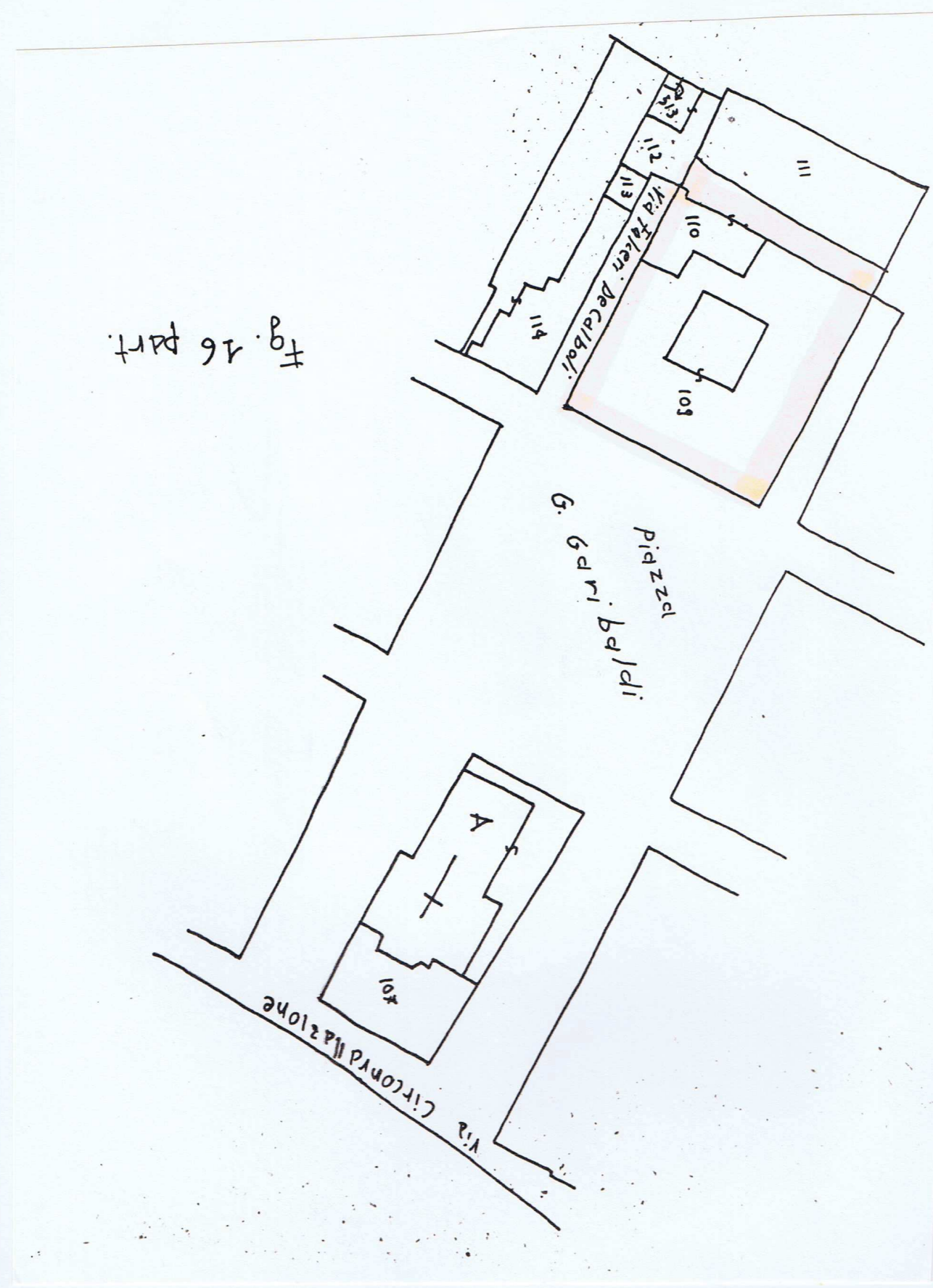
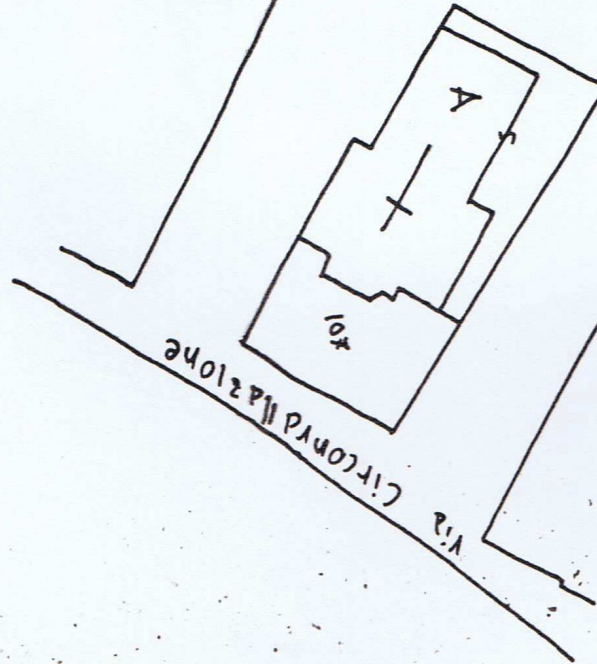

66688

PARTICOLARE DELLA CORTE:  
TRIPORTICO A DUE ORDINI, PORCOE  
IONICO

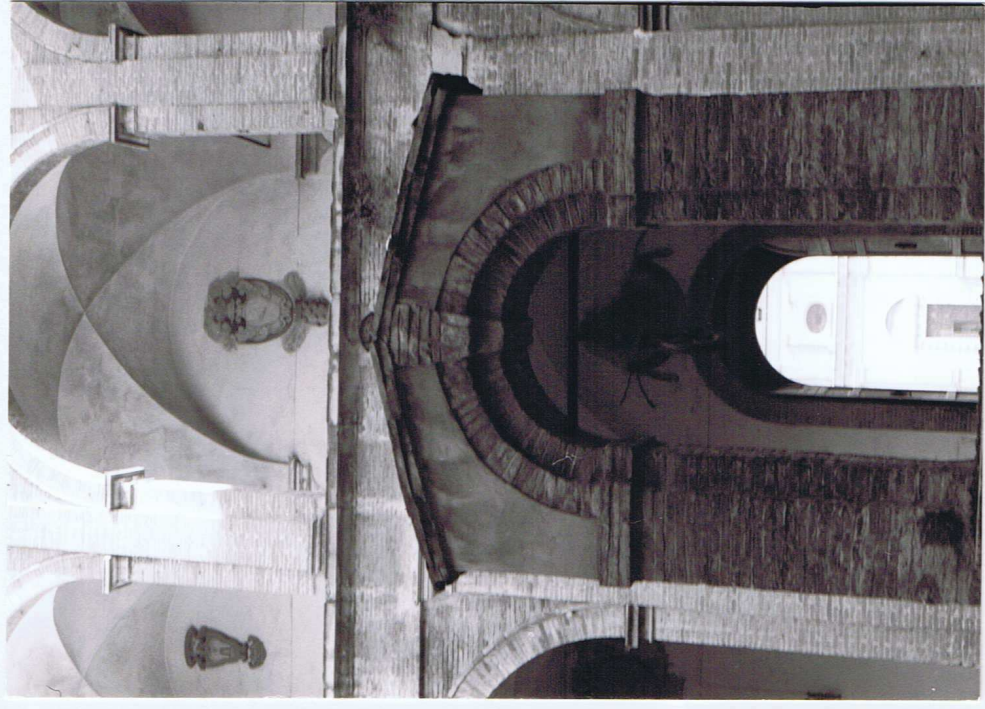

66689

PARTICOLARE DEL POZZO, VBIATO  
AL CENTRO DELLA CORTE

N. CATALOGO GENERALE	N. CATALOGO INTERNAZIONALE	MINISTERO PER I BENI CULTURALI E AMBIENTALI DIREZ. GEN. DELLE ANTICHITÀ E BELLE ARTI	REGIONE	N.
08/00201605	ITA:	SOPR. PER I BENI AMBIENTALI E ARCHITETTONICI - RAVENNA	EMILIA - ROMAGNA	Ø
ALLEGATO N. ....3..... Palazzo dei Commissari (Terra del Sole)				

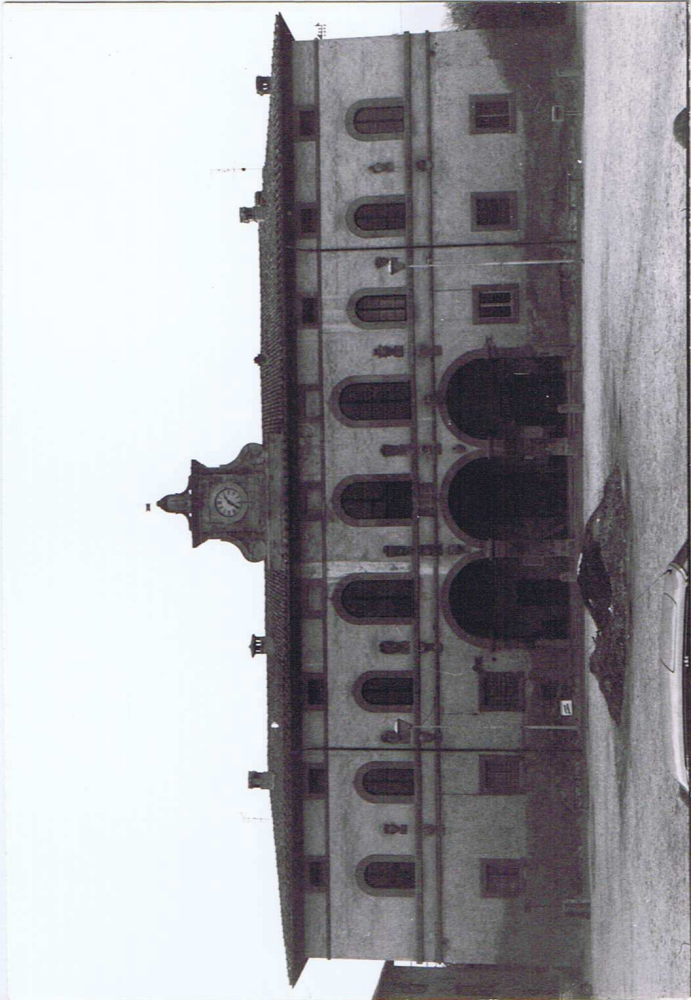

66687  
 PROSPETTO PRINCIPALE SU PIAZZA  
 G. GARIBOLDI



66690  
 PARTICOLARE DELLA CORTE QUADRATA