



SERVIZIO
SISMICO
NAZIONALE
National Seismic Survey

382

EMERGENZA POST-TERREMOTO

SCHEDA PER IL RILIEVO DEI BENI CULTURALI – DANNO ALLE CHIESE

MODELLO A – DC

Prima sezione

A₁

Data	15/12/2001	N° progressivo	___	N° Scheda	382
(a cura dell'ufficio)					

A₂ - RIFERIMENTO VERTICALE

Bene complesso <input type="checkbox"/>	Bene individuo <input checked="" type="checkbox"/>
(in caso di bene complesso riempire una sola prima sezione e una seconda sezione per ogni bene componente)	
Numero schede beni componenti	Codice livello superiore
___	_____

A₃ - OGGETTO

Denominazione bene:	CHIESA DEL S. SPIRITO				
Denominazione storica:	_____				
Datazione: anno	1500	secolo	___	epoca	___
Tipologia:	<input checked="" type="checkbox"/> chiesa	<input type="checkbox"/> palazzo	<input type="checkbox"/> castello	<input type="checkbox"/> torre	<input type="checkbox"/> bene archeologico <input type="checkbox"/> altro
Pianta:	<input checked="" type="checkbox"/> regolare	<input type="checkbox"/> con cortili	<input type="checkbox"/> ad ali aperte	<input type="checkbox"/> lineare	<input type="checkbox"/> altro
Proprietà:	S. C. S. R. S. N. O. N.		_____	_____	_____
Utilizzatore:	_____		_____	_____	_____

A₄ - DESTINAZIONE D'USO ATTUALE

Non utilizzato <input type="checkbox"/>	Museo <input checked="" type="checkbox"/>
Culto <input type="checkbox"/>	Uffici <input type="checkbox"/>
Abitazione <input type="checkbox"/>	Servizi <input type="checkbox"/>
Turismo <input type="checkbox"/>	Altro <input type="checkbox"/>

A₅ - CARATTERISTICHE DI FRUIZIONE

Uso pubblico	SI <input type="checkbox"/> NO <input type="checkbox"/>	Abitazione principale	SI <input type="checkbox"/> NO <input type="checkbox"/>
--------------	---	-----------------------	---

A₆ - LOCALIZZAZIONE GEOGRAFICO AMMINISTRATIVA

Regione	114	Istat	114	Indirizzo	_____
Provincia	194	Istat	194	1 via	_____
Comune	043	Istat	043	2 corso	_____
Località	_____	_____	_____	3 vicolo	_____
Sezione censuaria	_____	N° complesso o aggregato	_____	4 piazza	_____
Foglio	_____	Data	_____	5 località	_____
_____	_____	_____	_____	num.civico	_____
_____	_____	_____	_____	N° edificio	_____
_____	_____	_____	_____	Sub.	_____

beniculturali@protezionecivile.it

A₇ - COORDINATE UTM

Quadrante		Longitudine Est (x)	° '	Latitudine Nord(y)	° '
Lettura GPS					SI <input type="checkbox"/> NO <input type="checkbox"/>

A₈ - CARATTERISTICHE DEL SITO

A₉ - CONTESTO URBANO

In piano	SI <input checked="" type="checkbox"/>	Area agricola	SI <input type="checkbox"/>
Su rilievo / su cresta / su vetta	<input type="checkbox"/>	Area industriale - commerciale	<input type="checkbox"/>
Su riporto	<input checked="" type="checkbox"/>	Centro urbano	<input type="checkbox"/>
In pendio / su versante	<input type="checkbox"/>	Periferia urbana	<input type="checkbox"/>
Avvallamento	<input type="checkbox"/>	Altro <input type="checkbox"/>	

A₁₀ - INFRASTRUTTURE

	SI	NO		SI	NO
Accesso pedonale	<input type="checkbox"/>	<input type="checkbox"/>	Rete viaria idonea in relazione al rischio	<input type="checkbox"/>	<input type="checkbox"/>
Accesso carrabile	<input type="checkbox"/>	<input type="checkbox"/>	Parcheggio nelle vicinanze	<input type="checkbox"/>	<input type="checkbox"/>
Accesso con mezzi pesanti	<input type="checkbox"/>	<input type="checkbox"/>	Spazi aperti a disposizione	<input type="checkbox"/>	<input type="checkbox"/>
Accesso con altezza inferiore a 4 metri	<input type="checkbox"/>	<input type="checkbox"/>	Altro <input type="checkbox"/>		

A₁₁ - PRESENZA DI RISCHIO

	SI	RILEVAZIONE DIRETTA	INFORMAZIONI ACQUISITE
Insedimento minacciato da frana	<input type="checkbox"/>	<input type="checkbox"/>	<input type="checkbox"/>
Insedimento in zona alluvionabile	<input type="checkbox"/>	<input type="checkbox"/>	<input type="checkbox"/>
Insedimento soggetto a minacce di tipo industriale	<input type="checkbox"/>	<input type="checkbox"/>	<input type="checkbox"/>
Insedimento soggetto ad altre minacce naturali	<input type="checkbox"/>	<input type="checkbox"/>	<input type="checkbox"/>

A₁₂ - TIPOLOGIA DEI BENI ARTISTICI PRESENTI

Tipologia	SI	NO	numero	superficie totale (in mq.)
Affreschi	<input type="checkbox"/>	<input type="checkbox"/>		
Mosaici	<input type="checkbox"/>	<input type="checkbox"/>		
Stucchi	<input type="checkbox"/>	<input type="checkbox"/>		
Dipinti mobili su vario supporto	<input type="checkbox"/>	<input type="checkbox"/>		
Arredi (soffitti, amboni, pulpito, stalli corali)	<input type="checkbox"/>	<input type="checkbox"/>		
Arazzi	<input type="checkbox"/>	<input type="checkbox"/>		
Decorazioni plastiche mobili in materiali vari	<input type="checkbox"/>	<input type="checkbox"/>		
Altri / statue <i>4 + 23 - 5 Mese Pomodoro</i>	<input type="checkbox"/>	<input type="checkbox"/>		
Reperti archeologici	<input type="checkbox"/>	<input type="checkbox"/>		
Libri / Stampe	<input type="checkbox"/>	<input type="checkbox"/>		
Manufatti in carta e pergamena	<input type="checkbox"/>	<input type="checkbox"/>		
Altri (specificare)	<input type="checkbox"/>	<input type="checkbox"/>		

A₁₃ - DOCUMENTAZIONE FOTOGRAFICA ALLEGATA

Descrizione foto	Dia	Neg.	Dig.	Rull./file n°	Fotogr. n°
1 - Facciata principale (fotografare sempre, anche se non danneggiata)	<input type="checkbox"/>	<input type="checkbox"/>	<input checked="" type="checkbox"/>		
2 - <i>firmata in des</i>	<input type="checkbox"/>	<input type="checkbox"/>	<input type="checkbox"/>		
3 -	<input type="checkbox"/>	<input type="checkbox"/>	<input type="checkbox"/>		
4 -	<input type="checkbox"/>	<input type="checkbox"/>	<input type="checkbox"/>		

A₁₄ - COMPILATORE SCHEDA

Cognome	<i>REALE</i>	Nome	<i>ALDO</i>
Ente/ufficio di appartenenza	<i>SPORILINTELENDIVIA DEL MONUSI</i>		
Fax		E-Mail:	

beniculturali@protezionecivile.it

A15 - RIFERIMENTO VERTICALE
 Bene componente Bene individuo

A16 - RIFERIMENTO SCHEDA DELLA VULNERABILITA' DELLE CHIESE
 N° Scheda _____ Data _____ Rilevatore _____

A17 - DESTINAZIONE D'USO
 Parrocchia Cattedrale/Duomo Santuario Altro *Spazio open space*

A18 - CONDIZIONI D'USO
 Quotidiano Settimanale Saltuario Abbandonata Affollamento

A19 - POSIZIONE
 Isolata Corpi bassi annessi Estremità o angolo Nel contesto urbano Nel centro storico

A20 - STATO DI MANUTENZIONE GENERALE
 Buono Discreto Scadente Pessimo In corso lavori
 Eventuali precedenti lesioni esistenti NO SI Limitate Estese Gravi

A21 - DANNO SISMICO (consultare A32 - Abaco dei meccanismi di collasso delle chiese)
 0 - □□□□ assenza di danno 1 - ■□□□ danno lieve 2 - ■■□□ danno moderato
 3 - ■■■□□ danno medio 4 - ■■■■□ danno grave 5 - ■■■■■ crollo

1	RIBALTAMENTO DELLA FACCIATA	<input checked="" type="checkbox"/>
danno	DISTACCO DELLA FACCIATA DALLE PARETI	□□□□□
2	MECCANISMI NELLA SOMMITÀ DELLA FACCIATA	<input type="checkbox"/>
danno	LESIONI NELLA ZONA ALTA DELLA FACCIATA	□□□□□
3	MECCANISMI NEL PIANO DELLA FACCIATA	<input type="checkbox"/>
danno	LESIONI INCLINATE (TAGLIO) - LESIONI VERTICALI O ARCUATE (ROTAZIONE)	□□□□□
4	RISPOSTA TRASVERSALE DELL'AULA O DEL TRANSETTO	<input type="checkbox"/>
danno	LESIONI NEGLI ARCONI (CON EVENTUALE PROSECUZIONE NELLA VOLTA) - ROTAZIONI, SCHIACCIAMENTI O LESIONI A TAGLIO NELLE VOLTE DELLE NAVATE LATERALI	□□□□□
5	RISPOSTA LONGITUDINALE DELLA NAVATA CENTRALE	<input type="checkbox"/>
danno	LESIONI NEGLI ARCHI O ARCHITRAVI LONGITUDINALI - SCHIACCIAMENTI E/O LESIONI ALLA BASE DEI PIASTRI - LESIONI A TAGLIO NELLE VOLTE DELLE NAVATE LATERALI	□□□□□
6	VOLTE DELLA NAVATA CENTRALE	<input type="checkbox"/>
danno	LESIONI NELLE VOLTE DELL'AULA CENTRALE O SCONNESSIONI DEGLI ARCONI	□□□□□
7	VOLTE DELLE NAVATE LATERALI E DEL TRANSETTO	<input type="checkbox"/>
danno	LESIONI NELLE VOLTE O SCONNESSIONI DEGLI ARCONI	□□□□□
8	ARCHI TRIONFALI (DELL'AULA E DEI TRANSETTI)	<input type="checkbox"/>
danno	LESIONI NELL'ARCO, SCORRIMENTO DI CONCI - SCHIACCIAMENTO ALLA BASE DEI PIEDRITTI	□□□□□
9	CUPOLA O TIBURIO	<input type="checkbox"/>
danno	LESIONI NELLA CUPOLA, NEL TAMBURO O NELLA LANTERNA	□□□□□
10	RIBALTAMENTO DI ALTRE PARETI DI ESTREMITÀ (TRANSETTO, CAPPELLE)	<input type="checkbox"/>
danno	DISTACCO DELLE PARETI DI ESTREMITÀ DALLE PARETI ORTOGONALI	□□□□□
11	RIBALTAMENTO DELL'ABSIDE (O DEL PRESBITERIO)	<input type="checkbox"/>
danno	LESIONI VERTICALI O ARCUATE NELLE PARETI DELL'ABSIDE	□□□□□

beniculturali@protezionecivile.it

12	VOLTE DEL PRESBITERIO O DELL'ABSIDE	<input type="checkbox"/>
danno	LESIONI NELLA VOLTA O NEL CATINO ABSIDALE	<input type="checkbox"/> <input type="checkbox"/> <input type="checkbox"/> <input type="checkbox"/> <input type="checkbox"/> <input type="checkbox"/>
13	ROTTURA A TAGLIO DELLE PARETI	<input type="checkbox"/>
danno	LESIONI INCLINATE (SINGOLE O INCROCIATE) - LESIONI ATTRAVERSO DISCONTINUITÀ LOCALI (VECCHIE APERTURE TAMPONATE, ECC)	<input type="checkbox"/> <input type="checkbox"/> <input type="checkbox"/> <input type="checkbox"/> <input type="checkbox"/> <input type="checkbox"/>
14	MECCANISMI NEGLI ELEMENTI DI COPERTURA	<input type="checkbox"/>
danno	LESIONI VICINE ALLE TESTE DELLE TRAVI LIGNEE, SCORRIMENTO DELLE STESSE - SCONNESSIONI TRA I CORDOLI E MURATURA - MOVIMENTI SIGNIFICATIVI DEL MANTO	<input type="checkbox"/> <input type="checkbox"/> <input type="checkbox"/> <input type="checkbox"/> <input type="checkbox"/> <input type="checkbox"/>
15	INTERAZIONI IN PROSSIMITÀ DI IRREGOLARITÀ PLANO-ALTIMETRICHE (CORPI ADIACENTI, ARCHI RAMPANTI)	<input type="checkbox"/>
danno	MOVIMENTI NEL GIUNTO O LESIONI NELLA MURATURA PER MARTELLAMENTO LESIONI VERTICALI NEL CORPO MENO RIGIDO - ROTAZIONE NEL CORPO PIÙ ALTO	<input type="checkbox"/> <input type="checkbox"/> <input type="checkbox"/> <input type="checkbox"/> <input type="checkbox"/> <input type="checkbox"/>
16	TORRE CAMPANARIA	<input type="checkbox"/>
danno	LESIONI VICINO ALLO STACCO DAL CORPO DELLA CHIESA - LESIONI A TAGLIO E SCORRIMENTO LESIONI VERTICALI (ESPULSIONE DI UNO O PIÙ ANGOLI)	<input type="checkbox"/> <input type="checkbox"/> <input type="checkbox"/> <input type="checkbox"/> <input type="checkbox"/> <input type="checkbox"/>
17	CELLA CAMPANARIA	<input type="checkbox"/>
danno	LESIONI NEGLI ARCHI - ROTAZIONI O SCORRIMENTI DEI PIEDRITTI	<input type="checkbox"/> <input type="checkbox"/> <input type="checkbox"/> <input type="checkbox"/> <input type="checkbox"/> <input type="checkbox"/>
18	AGGETTI (VELA, GUGLIE, PINNACOLI, STATUE)	<input type="checkbox"/>
danno	EVIDENZA DI ROTAZIONI PERMANENTI O DI SCORRIMENTO	<input type="checkbox"/> <input type="checkbox"/> <input type="checkbox"/> <input type="checkbox"/> <input type="checkbox"/> <input type="checkbox"/>

A₂₂ - INDICE DI DANNO

$n = \underline{\quad}\underline{\quad}$ (numero dei meccanismi possibili) $d = \underline{\quad}\underline{\quad}$ (punteggio totale di danno) $i_d = d / 5n = \underline{\quad}\underline{\quad}$

A₂₃ - AGIBILITÀ

Agibile <input checked="" type="checkbox"/>	Inagibile <input type="checkbox"/>		
Parzialmente agibile <input type="checkbox"/>	Agibile con provvedimenti <input type="checkbox"/>	Temporaneamente inagibile <input type="checkbox"/>	Inagibile per cause esterne <input type="checkbox"/>
Indicare le parti agibili	Segnalare i provvedimenti anche indicandoli nella tabella sottostante	<input type="checkbox"/> Verifica più accurata <input type="checkbox"/> Si consiglia visita di esperti <input type="checkbox"/> Altro	Indicare le cause esterne
.....
.....
.....
.....

A₂₄ - TIPO DI VISITA

Completa Parziale Solo dall'esterno Motivi ostativi

A₂₅ - PROVVEDIMENTI DI P.I. SUGGERITI (* interventi limitati ** interventi estesi)

PROVVEDIMENTI	*	**	PROVVEDIMENTI	*	**
1 Revisione manto di copertura	<input type="checkbox"/>	<input type="checkbox"/>	8 Ripristino smaltimento delle acque meteoriche	<input type="checkbox"/>	<input type="checkbox"/>
2 Copertura provvisoria	<input type="checkbox"/>	<input type="checkbox"/>	9 Monitoraggio	<input type="checkbox"/>	<input type="checkbox"/>
3 Puntellamenti	<input type="checkbox"/>	<input type="checkbox"/>	10 Protezioni o consolidamenti su opere d'arte fisse	<input type="checkbox"/>	<input type="checkbox"/>
4 Rimozione delle macerie	<input type="checkbox"/>	<input type="checkbox"/>	11 Catalogazione e smontaggio delle parti pericolanti	<input type="checkbox"/>	<input type="checkbox"/>
5 Transennamenti / recinzioni / protezioni	<input type="checkbox"/>	<input type="checkbox"/>	12 Sgombero opere d'arte mobili	<input type="checkbox"/>	<input type="checkbox"/>
6 Consolidamenti localizzati	<input type="checkbox"/>	<input type="checkbox"/>	13 Raccolta sistematica dei frammenti	<input type="checkbox"/>	<input type="checkbox"/>
7 Messa in opera di cerchiatura e/o tiranti	<input type="checkbox"/>	<input type="checkbox"/>	14 Ricovero e protezione dei frammenti	<input type="checkbox"/>	<input type="checkbox"/>

beniculturali@protezionecivile.it

A₂₆ - DANNI ALL'APPARATO DECORATIVO E ALLE OPERE D'ARTE (scheda dettagliata a parte)

A_{26.1} - Descrizione apparato decorativo o opera d'arte
.....
.....

A_{26.2} - Descrizione danno
.....
.....

A_{26.3} - Provvedimenti provvisori sugli apparati decorativi e sgombero opere d'arte mobili
..... SI CONSIGLIA INTERVENTO STORICO DELL'ARTE

STIMA DEL COSTO PER LA SALVAGUARDIA DELLE OPERE D'ARTE
(€) Lire

A₂₇ - DESCRIZIONE E STIMA SOMMARIA DELLE OPERE

A_{27.1} - Descrizione opere di ripristino strutturale (nuovi danni e danni pregressi aggravati)
.....
.....

STIMA DEL COSTO PER IL RIPRISTINO STRUTTURALE
(€) Lire

A_{27.2} - Descrizione opere di finitura, impiantistica e miglioramento sismico collegate
.....
.....

STIMA DEL COSTO OPERE FINITURA E MIGLIORAMENTO SISMICO
(€) Lire

A_{27.3} - Descrizione opere di pronto intervento (eventualmente indicare anche il costo del P.I. "a finire")
.....
.....

STIMA DEL COSTO OPERE DI PRONTO INTERVENTO
(€) Lire

A₂₈ - NOTE

Indicare, eventualmente, altri danni non rilevabili dalla scheda (es. solai di calpestio, pavimentazioni ecc.)
.....
NESSUN DANNO DOVUTO DAL
SISMA DEL 31-10-02 -
.....

beniculturali@protezionecivile.it

A₂₉ - DATI DIMENSIONALI (stimati rilevati)

Aula (compresi navate, cappelle, transetti)	Larghezza mt. <u> </u>	Lunghezza mt. <u> </u>	Superficie mq. <u> </u>	Altezza media mt. <u> </u>
Abside	Larghezza mt. <u> </u>	Lunghezza mt. <u> </u>	Superficie mq. <u> </u>	Altezza media mt. <u> </u>
Facciata principale	Larghezza mt. <u> </u>	Altezza mt. <u> </u>	Superficie mq. <u> </u>	
Campanile	Larghezza mt. <u> </u>	Lunghezza mt. <u> </u>		Altezza mt. <u> </u>
Coperture chiesa	Larghezza mt. <u> </u>	Lunghezza mt. <u> </u>	Superficie mq. <u> </u>	Altezza massima mt. <u> </u>

A₃₀ - ELABORATI GRAFICI (piante, sezioni, prospetti, illustrazione di dissesti particolari, allegare eventualmente fotocopie)

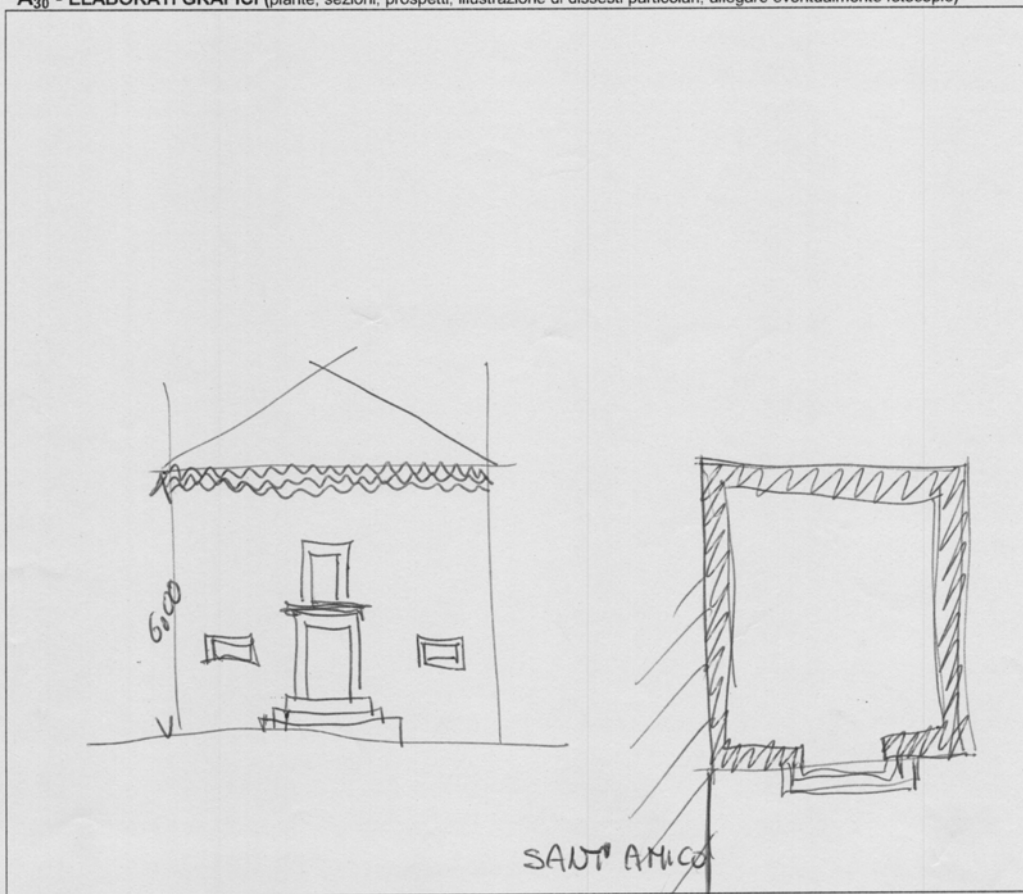

A₃₁ . SQUADRA CHE HA ESEGUITO IL RILIEVO

SISMA	<u>31-10-2002</u>	C.O.M.	<u>PARIA</u>	SQUADRA N.	<u>171</u>
Componenti della squadra					
Cognome e nome	Qualifica	Ente appartenenza			
<u>CELESTINO ANTONIO</u>	<u>ARCHI</u>	<u>[Signature]</u>			
<u>RENZO ANTONIO</u>	<u>GEOM</u>	<u>[Signature]</u>			
<u>DON GIUSEPPE BORDO</u>	<u>ROT</u>	<u>[Signature]</u>			

beniculturali@protezionecivile.it