



CODICI

08/00161844

ITA:

SOPR. PER I BENI AMBIENTALI E ARCHITETTONICI - RAVENNA

EMILIA-ROMAGNA



PROVINCIA E COMUNE: FO - CESENA

LUOGO: Corso Garibaldi, 12 ; (+RAM)

OGGETTO: Ex-Ospedale del crocifisso (O.I.R.)

CATASTO: Fg. n. ¹⁰⁷⁰126 particella 290

CRONOLOGIA: XV sec. , XVIII sec. (1795)

AUTORE: Agostino Azzolini ; XVIII sec.

DEST. ORIGINARIA: Ospedale

USO ATTUALE: Uffici

PROPRIETA': ENTE: Comune di Cesena

VINCOLI LEGGI DI TUTELA: L. 1089/1939, art. 4
P.R.G. E ALTRI:

TIPOLOGIA EDILIZIA - CARATTERI COSTRUTTIVI

PIANTA: rettangolare

Di TESTATA;

COPERTURE: tetto a due falde, struttura lignea, coppi

MANTOIN

VOLTE o SOLAI: a botte, a crociera; SOLAI; MATERIALE NON ACCERTABILE
VOLTE INTONACATO

SCALE: UNICA; scalone a due rampe

TECNICHE MURARIE: muratura ^{OMOGENEA} in mattoni; INTONACATI

PAVIMENTI: IN marmo, cotto, mattonelle in laterizio

DECORAZIONI ESTERNE: frontoni, cornici marcapiano, ^{LUNETTE.} finestre con timpani e

DECORAZIONI INTERNE: affresco

ARREDAMENTI: mobili, quadri, cornici

STRUTTURE SOTTERRANEE:

FOND. NON ACCERTABILI

DESCRIZIONE:

(5605237) Roma, 1975 - Ist. Poligr. Stato - S. (c. 400.000)

L'EDIFICIO SI TROVA SU UN TERRENO PIANECCHIANTE. Un ampio scalone a due rampe, con balaustra in marmo grigio, conduce al primo piano. Nel muro che dà sul pianerottolo è posta una grande lapide in marmo con elencati i nomi dei benefattori delle associazioni che qui ebbero sede. La lapide è forma di arco a tutto sesto e sulla chiave vi è uno stemma con corona raffigurante tre alberi. Al termene della scala c'è il busto marmoreo del conte Pasolini. Sul corridoio centrale, posto al primo piano, si affacciano numerose stanze alcune delle quali sono scalfittate a botte. In due di queste vi sono due coppie di paraste contrapposte ornate con capitelli corinzi, uno dei soffitti è decorato a motivi floreali. Un'apertura a sesto acuto, presumibilmente appartenente al primo impianto si nota ancora sulla parete del corridoio. Grossi finestroni rettangolari illuminano questa parte dell'edificio, conclusa da volte a botte e a crociera alternate. Alle pareti sono appesi numerosi quadri e cornici di varie forme. La facciata è in stile neoclassico con ampio e arioso porticato. Le finestre che si aprono su di essa sono sovrastate da frontoni e divise in parte da cornici marcapiano.

ALLEGATI:

ESTRATTO MAPPA CATASTALE:

allegato *b 1, 1bis*

FOTOGRAFIE:

allegati *X e 2 2, 3*

DISEGNI E RILIEVI:

MAPPE:

DOCUMENTI VARI:

RELAZIONI TECNICHE:

RIFERIMENTI ALTRE SCHEDE (CSU; MA; RA; OA; SM; D;.....):

RIFERIMENTI ALLE FONTI DOCUMENTARIE:

FOTOGRAFIE:

MAPPE - RILIEVI - STAMPE:

ARCHIVI:

COMPILATORE DELLA SCHEDA:

ELIA MORANDI

VISTO DEL SOPRINTENDENTE:

(Arch. Francesco Xurli)



REVISIONI:

ARCH. STEFANO NICASTRI

22/6/1988



DATA:

30.11.1981

- XIV^(fine): L'origine dell'Ospedale del Crocifisso è incerta, ma si può ragionevolmente fare risalire alla fine del secolo XIV, vale a dire nella fase di ricostruzione della città successiva al 'sacco dei Brettoni'. Nel
- XV : 1424 è documentato un cospicuo lascito all'Ospedale da parte di Gianghino Calisesi e del 1441 è una petizione dei Priori della Compagnia omonima indirizzata al Consiglio del Comune per ottenere l'esenzione dalle tasse. Nel 1460 Novello Malatesta fece costruire con i materiali del distrutto Spedale di S. Gregorio, un edificio nel quale collocò l'ospedale. Questa prima fabbrica era ornata di diciotto colonne snellissime, di paraste e di diversi tipi di capitelli con fregi e stemmi. L'amministrazione dell'Istituto era affidata ai Canonici della Cattedrale. L'edificio non era molto solido ed inoltre aveva bisogno di essere
- XVIII⁽¹⁷⁷⁶⁻⁵⁵⁾: ampliato. La sua ricostruzione venne eseguita negli anni 1776-1795, abbattendo ed incorporando le Case Gualandi ed Alberti, su disegno di Agostino Azzolini e con la collaborazione di Sebastiano Sassi. La grande porta finemente intagliata ed intarsiata che si trova all'ingresso dello scalone è opera del cesenate
- XVII⁽¹⁶³¹⁾: Gregorio Razzani e risale al 1631. Trasferito altrove l'ospedale il palazzo servì prima come orfanotrofio
- XIX : e poi come sede della Congregazione di Carità (1891). L'edificio è stato restaurato negli anni 1955-57
- XX : ed ospita oggi il servizio Affari Generali dell'U.S.L. di Cesena.

SISTEMA URBANO:

centro storico ; ZONA DI ESPANSIONE QUATTROCENTESCA.

RAPPORTI AMBIENTALI: LCD + VIA TIBERTI + VIA DANDINI

Di TESTATA FRA DUE VIE L'edificio rivolge il fronte alla Piazza della Libertà, dove sino agli anni '50 avevano sede gli importanti palazzi Mori e Venturelli e DOVE ANCORA OGGI VI SI AFFACCIA LA CATEDRALE (XV sec.)

ISCRIZIONI - LAPIDI - STEMMI - GRAFFITI:

iscrizione apposta sotto il busto del conte Pasolini: IL CONTE PIETRO PASOLINI / PREFERI' A MAGGIORI UFFICI / CURARE IL PATRIMONIO DEI POVERI / PER LUI DUE VOLTE RESTAURATO / DAL 1877 AL 1894

RESTAURI (tipo, carattere, epoca):

XIX (1877 - 1894): RESTAURI DELL'EDIFICIO

XX (1955 - 1957) rifacimento dello scalone di ingresso al primo piano

BIBLIOGRAFIA:

① A. PIZZOCCHERI, Le cento città d'Italia, Milano 1897

② N. TROVANELLI, Storia di Cesena lezioni fatte alla Università Popolare, Cesena 1902

STATO DI CONSERVAZIONE	DATA DI RILEVAMENTO						DATA DI RILEVAMENTO						DATA DI RILEVAMENTO					
	O	B	M	C	P	R	O	B	M	C	P	R	O	B	M	C	P	R
STRUTTURE SOTTERRANEE																		
STRUTTURE MURARIE		X																
COPERTURE		X																
SOLAI		X																
VOLTE E SOFFITTI		X																
PAVIMENTI		X																
DECORAZIONI																		
PARAMENTI																		
INTONACI INT.	X																	
INFISSI		X																

OSSERVAZIONI:

A

N. CATALOGO GENERALE

N. CATALOGO INTERNAZIONALE

MINISTERO PER I BENI CULTURALI E AMBIENTALI
DIREZ. GEN. DELLE ANTICHITÀ E BELLE ARTI

REGIONE

08/00161844

ITA:

SOPRINTENDENZA PER I B.A.A. DI RAVENNA - FERRARA
FORLÌ

EMILIA - ROMAGNA

ALLEGATO N. 1

Ev Ospedale del Crocifisso

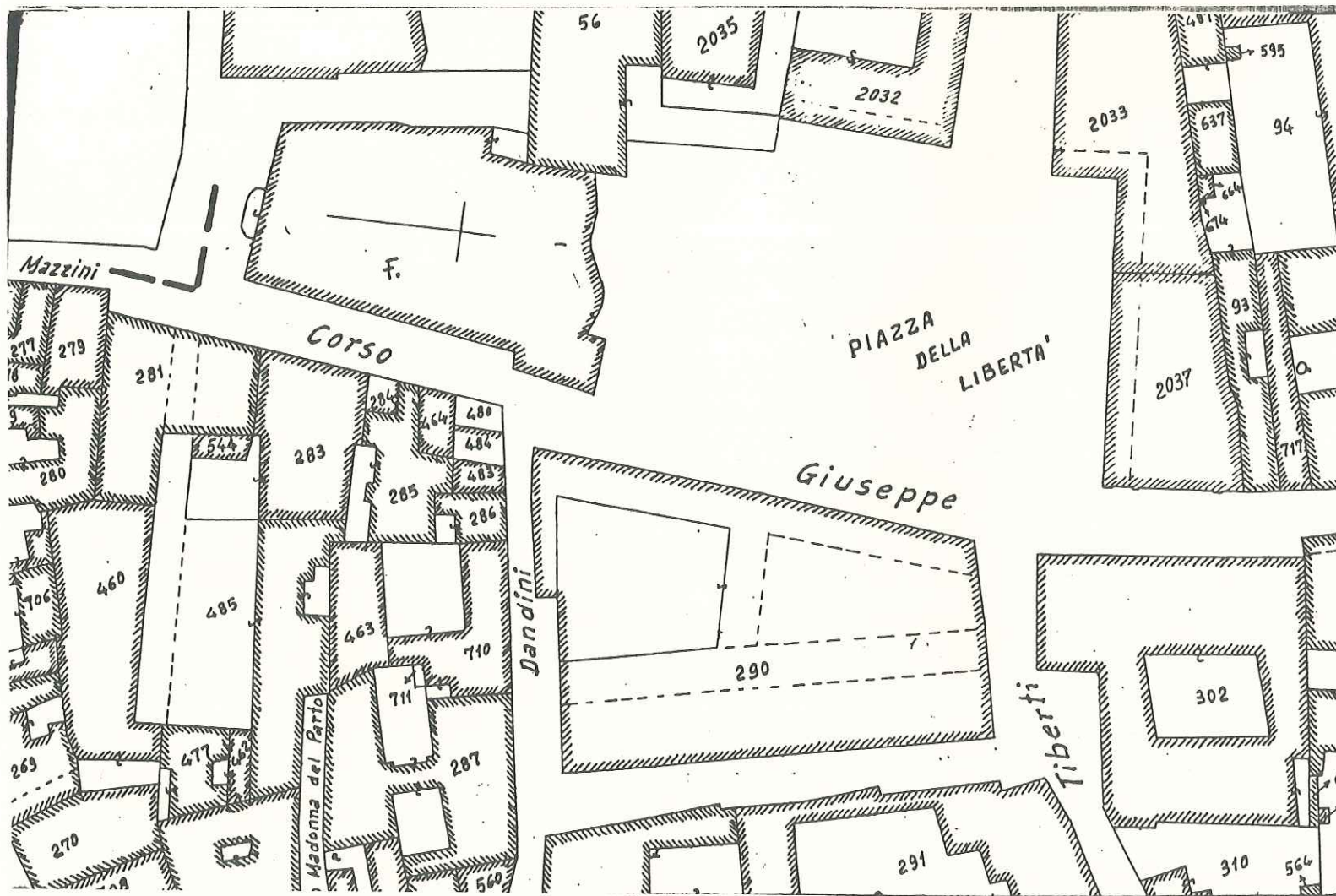
U.T.E. DI Forì (Cesena)
etsratto di mappa F°126(197
part.290
scala 1:1000

08/00161844

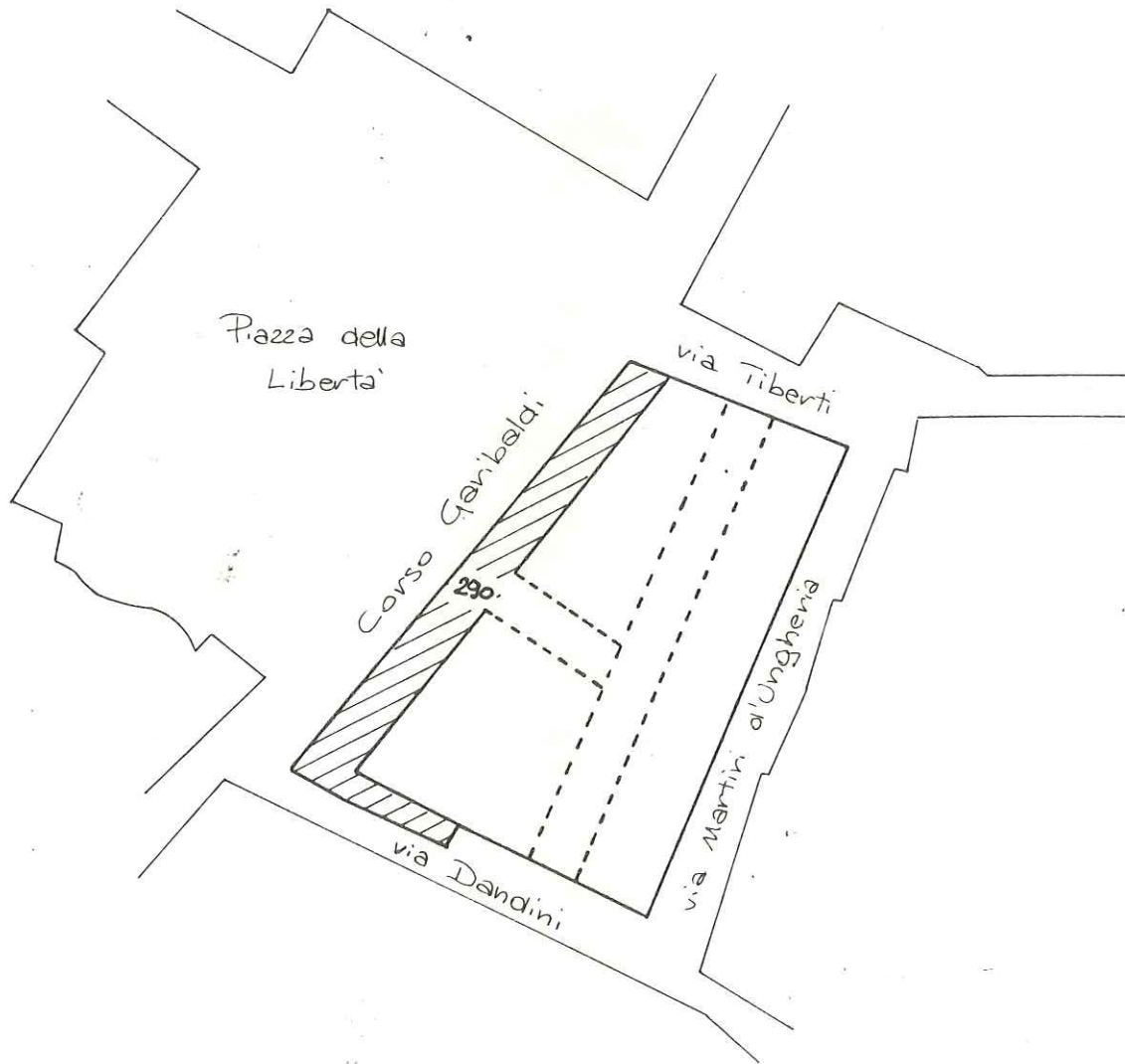

A

N. CATALOGO GENERALE

N. CATALOGO INTERNAZIONALE



MINISTERO PER I BENI CULTURALI E AMBIENTALI
DIREZ. GEN. DELLE ANTICHITÀ E BELLE ARTI

REGIONE

N.

08/00161844

ITA:

SOPR. PER I BENI AMBIENTALI E ARCHITETTONICI - RAVENNA

EMILIA - ROMAGNA



ALLEGATO N. 12

Ospedale del Crocefisso



51867

FACCIA



LOGGIATO

51868

A	N. CATALOGO GENERALE	N. CATALOGO INTERNAZIONALE	 MINISTERO PER I BENI CULTURALI E AMBIENTALI DIREZ. GEN. DELLE ANTICHITÀ E BELLE ARTI	REGIONE	N.
	08/00161844	ITA:	SOPR. PER I BENI AMBIENTALI E ARCHITETTONICI - RAVENNA	EMILIA - ROMAGNA	Ø
	ALLEGATO N. <u>3</u> <i>OSPEDALE DEL GROCCIFISSO</i>				



51869

VISTA D'ANGOLO

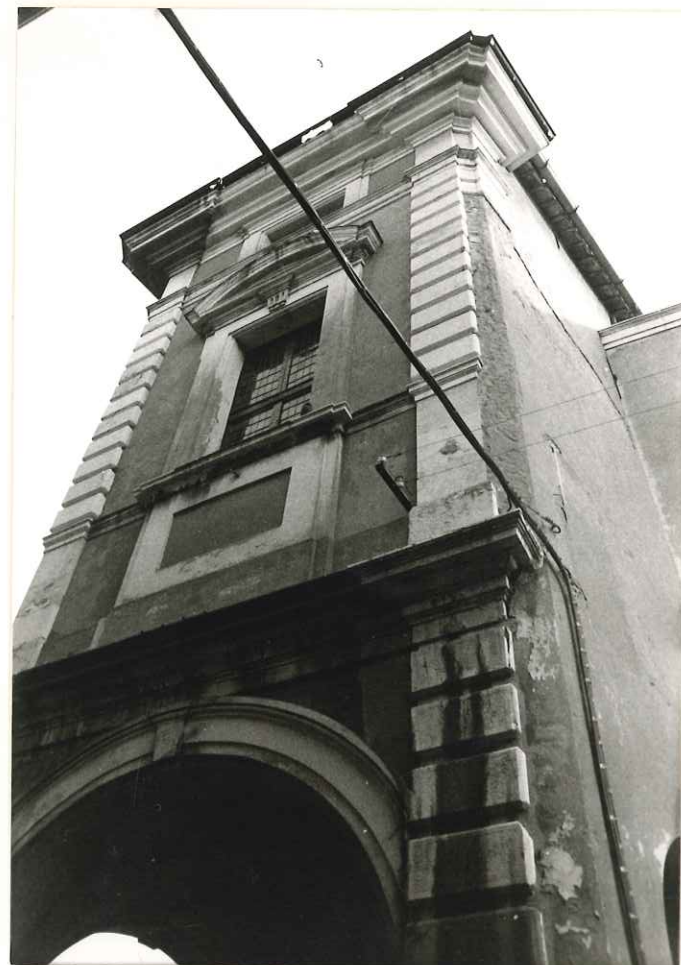

FIANCO EST

51870