

A

N. CATALOGO GENERALE

N. CATALOGO INTERNAZIONALE

MINISTERO PER I BENI CULTURALI E AMBIENTALI
DIREZ. GEN. DELLE ANTICHITA' E BELLE ARTI

REGIONE

N.
368

CODICI

08/00161845

ITA:

SOPR. PER I BENI AMBIENTALI E ARCHITET-
TONICI - RAVENNA

42

EMILIA-ROMAGNA

Q

PROVINCIA E COMUNE:

FO - CESENA

LUOGO:

via Comunale Lizzano ^{Loc.} Lizzano

OGGETTO:

Villa Pasolini-Zanelli

CATASTO:

Pg. 142 ⁽¹³⁴²⁾ particella n. 58

CRONOLOGIA:

XVIII sec.

AUTORE:

?

DEST. ORIGINARIA:

abitazione

USO ATTUALE:

scuola materna

PROPRIETA':

Ente morale: Pasolini-Zanelli

VINCOLI

LEGGI DI TUTELA: art. 4 Legge 1089, 1 giugno 1939, art. 4
P.R.G. E ALTRI: P.R.G. approvato il 12.7.59 zona agricola

TIPOLOGIA EDILIZIA - CARATTERI COSTRUTTIVI

PIANTA:

quadrata

ISOLATA

COPERTURE:

tetto a falde; struttura lignea; ^{MANTO IN} coppi

VOLTE o SOLAI:

VOLTE

a botte uncinata CON UNGHIE A OMBRELLO; MATERIALE NON
ACCERTABILE / INTONACATO

SCALE:

UNICA IN legno

TECNICHE MURARIE:

muratura in mattoni, INTONACATA

PAVIMENTI:

mattonelle

DECORAZIONI ESTERNE:

fregi A STUCCO

DECORAZIONI INTERNE:

affreschi

ARREDAMENTI:

quadri; mobili

STRUTTURE SOTTERRANEE:

P.S. cantine coperte a volta; FOND. NON ACCERTABILI

DESCRIZIONE:

(5605237) Roma, 1975 - Ist. Poligr. Stato - S. (c. 400.000)

La villa è su un colle tra Cesena e Bertinoro, a pochi chilometri da Polenta. La costruzione è circondata da un parco in cui si trovano pini, boschetti di lauro, ulivi, cipressi e vari altri tipi di alberi.

Costruita su due piani, la villa è munita posteriormente di una torretta d'angolo di tre piani. Sull'ampio frontespizio si affacciano tre balconi delimitati da panciute ringhiere in ferro battuto.

Le porte-finestre che immettono sui terrazzini sono incorniciate da fregi settecenteschi. Sottostante ad ogni balcone una grande porta a sesto ribassato introduce all'interno della villa.

Quattro balconcini con inferriate dello stesso stile di quelli della facciata, ma di dimensioni inferiori, si trovano al terzo piano della torretta, le cui finestre sono ad arco.

Una scala di legno di recente costruzione conduce al primo piano. La stanza d'angolo nord-est è quella dove dimorava il poeta Carducci. Vi si conservano lo stesso arredamento e vari oggetti appartenutigli.

Questa stanza ha il soffitto con volta in cannicciato, affrescato con motivi floreali, volti e fasci di piume di struzzo.

Allo stesso piano vi è il salotto detto "dell'ombrello" per la forma del suo soffitto a cupola ovale ad ombrello. Anche questo soffitto è affrescato con motivi floreali e figure mitologiche ed al centro un medaglione opera di un pittore faentino.

ALLEGATI:

ESTRATTO MAPPA CATASTALE:

Allegato 1, 1bis

FOTOGRAFIE:

Allegati 2 e 3

DISEGNI E RILIEVI:

MAPPE:

DOCUMENTI VARI:

RELAZIONI TECNICHE:

RIFERIMENTI ALTRE SCHEDE (CSU; MA; RA; OA; SM; D;.....):

RIFERIMENTI ALLE FONTI DOCUMENTARIE:

FOTOGRAFIE:

MAPPE - RILIEVI - STAMPE:

ARCHIVI:

COMPILATORE DELLA SCHEDA:

ELIA MORANDI

VISTO DEL SOPRINTENDENTE:

(Arch. Francesco Zurli)



REVISIONI:

ARCH. STEFANO NICASTRI

13/6/1988

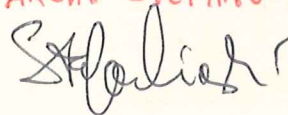

DATA:

30/9/1982

- XVIII: La costruzione, probabilmente settecentesca, aveva originariamente la facciata sopra di un porticato oggi andato distrutto. La stanza denominata "salotto dell'ombrello" fu dipinta verso la fine del XIX secolo da un pittore faentino, mentre nel 1905 il Gianfanti affrescò un'altra stanza a "mazzi di margherite" in onore della regina Margherita che doveva soggiornarvi. Il suo lavoro fu poi coperto da un'anonima tinteggiatura.

La villa era denominata "Sylvia dulcis" in onore della contessa Silvia Pasolini-Manelli che la fece divenire luogo d'incontro di letterati quali Trovarelli, Amaducci, Messerà e Giosuè Carducci. Quest'ultimo vi soggiornò tra il 1897 e il 1906.

- XX: La casa e le sue pertinenze furono lasciate in eredità al Comune di Cesena perché vi destinasse un luogo di cura per bambini. Fu adibita a preventivo antitubercolare ed è oggi scuola materna. Subì vari restauri, durante uno dei quali venne avanzato il grande terrazzo che fiancheggiava la torretta. La villa perse così la sua forma originale e il suo lato posteriore risultò notevolmente deturpato.

SISTEMA URBANO:

zona agricola collinare, A OVEST DEL CENTRO URBANO DI CESENA IN LOCALITÀ LIZZANO

RAPPORTI AMBIENTALI: LA VILLA È:

ISOLATA NEL VERDE, posta su un colle che domina la pianura di Cesena sino al mare

ISCRIZIONI - LAPIDI - STEMMI - GRAFFITI:

Qui tra i colli sereni / nella dolcezza dell'amicizia / cercò pace e ristoro alla grande
anima / Giosuè Carducci / dal 1897 al 1906 / Silvia e Giuseppe Pasolini-Manelli con minore
cuore / 2 novembre 1907 (iscrizione posta sulla facciata della villa)

RESTAURI (tipo, carattere, epoca):

BIBLIOGRAFIA:

① R. SERRA, Scritti, Firenze 1978

② U. FOSCHI, Antiche ville della provincia di Forlì, Bologna 1978

STATO DI CONSERVAZIONE	DATA DI RILEVAMENTO						DATA DI RILEVAMENTO						DATA DI RILEVAMENTO					
	O	B	M	C	P	R	O	B	M	C	P	R	O	B	M	C	P	R
STRUTTURE SOTTERRANEE		X																
STRUTTURE MURARIE		X																
COPERTURE		X																
SOLAI																		
VOLTE E SOFFITTI			X															
PAVIMENTI			X															
DECORAZIONI			X															
PARAMENTI																		
INTONACI INT.		X																
INFISSI	X																	

OSSERVAZIONI:

A

N. CATALOGO GENERALE

N. CATALOGO INTERNAZIONALE

MINISTERO PER I BENI CULTURALI E AMBIENTALI
DIREZ. GEN. DELLE ANTICHITÀ E BELLE ARTI

REGIONE

08/00161845

ITA:

SOPRINTENDENZA PER I B.A.A. DI RAVENNA- FERRARA
FORLÌ

EMILIA-ROMAGNA

ALLEGATO N. 1

Villa Pasolini-Zanelli

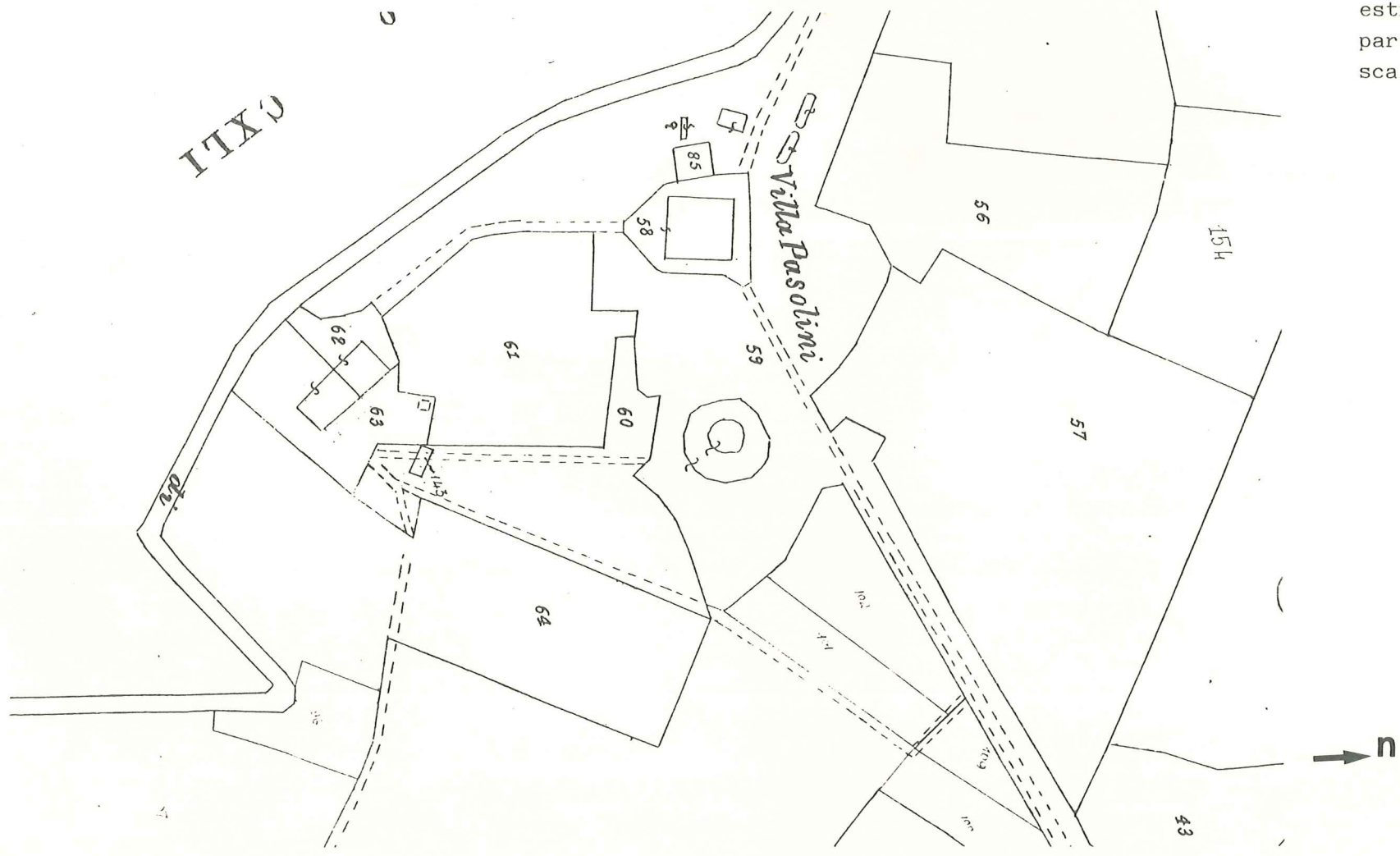
U.T.E. di Forlì (Cesena)
estratto di mappa F°142(1942)
part.58
scala 1 : 2000

A

N. CATALOGO GENERALE

N. CATALOGO INTERNAZIONALE

MINISTERO PER I BENI CULTURALI E AMBIENTALI
DIREZ. GEN. DELLE ANTICHITA' E BELLE ARTI

REGIONE

N.

08/00161845

ITA:

SOPR. PER I BENI AMBIENTALI E ARCHITETTO-
~~NICI-RAVENNA~~

EMILIA ROMAGNA

ALLEGATO N. 1 bis

Villa Pasolini-Zanelli

Fig. 142 Part. 58

Allegato 4 bis

Scala 1/1000

Provincia: fo

Comune: Cesena

08/00161845

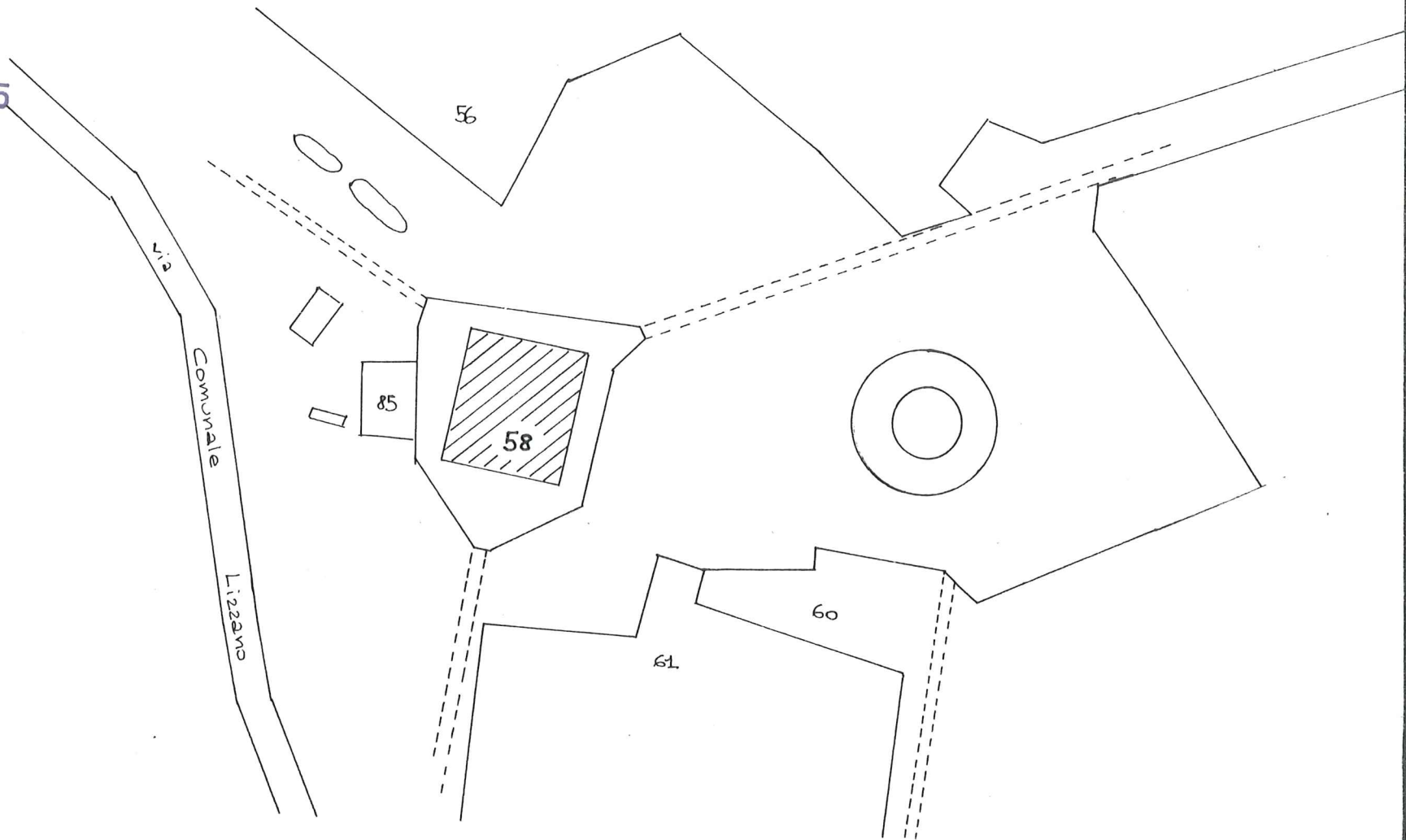

A

N. CATALOGO GENERALE

N. CATALOGO INTERNAZIONALE

MINISTERO PER I BENI CULTURALI E AMBIENTALI
DIREZ. GEN. DELLE ANTICHITÀ E BELLE ARTI

REGIONE

N.

08/00161845

ITA:

SOPR. PER I BENI AMBIENTALI E ARCHITET-
TONICI - RAVENNA

emilia-romagna



ALLEGATO N.2.....

Provincia e Comune: Fo-Cesena

Oggetto: Villa Pasolini Zanelli



FACCIATA 62584



SALOTTO INTERNA 62586

A

N. CATALOGO GENERALE

N. CATALOGO INTERNAZIONALE

 MINISTERO PER I BENI CULTURALI E AMBIENTALI
 DIREZ. GEN. DELLE ANTICHITÀ E BELLE ARTI

REGIONE

N.

08/00161845

ITA:

 SOPR.PER I BENI AMBIENTALI E ARCHITET-
 TONICI - RAVENNA

EMILIA-ROMAGNA



ALLEGATO N. 3

Provincia e Comune : Fo-Cesena

Oggetto : Villa Pasolini Zanelli



CORPO AGGIUNTO

62585

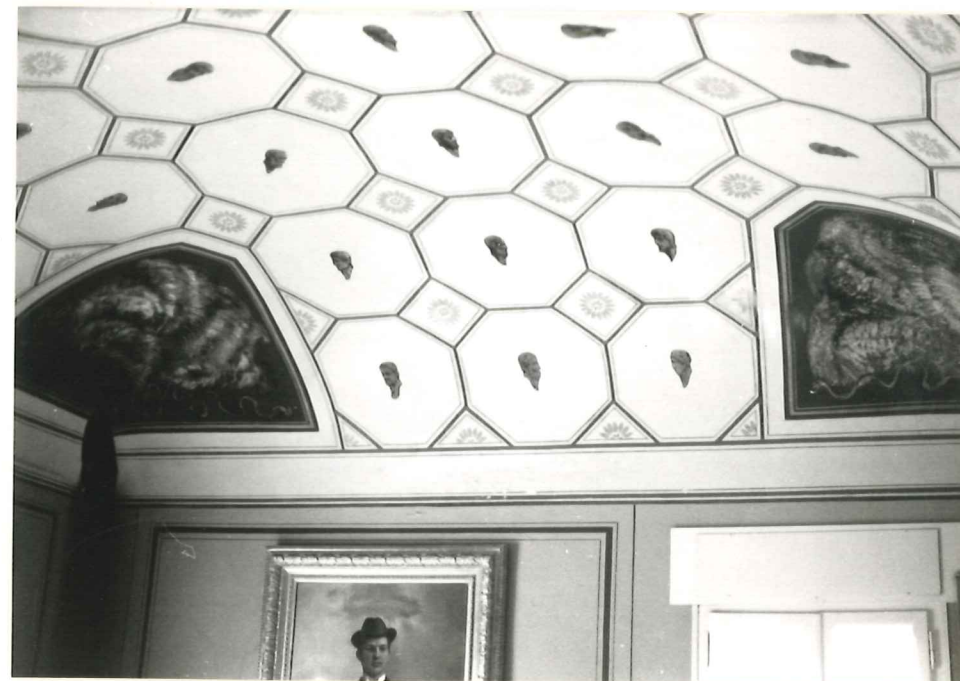

SALA INTERNA

62587