

PROVINCIA: ROVIGO  
COMUNE: ARIANO NEL POLESINE  
LOCALITÀ: S. Basilio

29 002 02

1:100000



1:10000

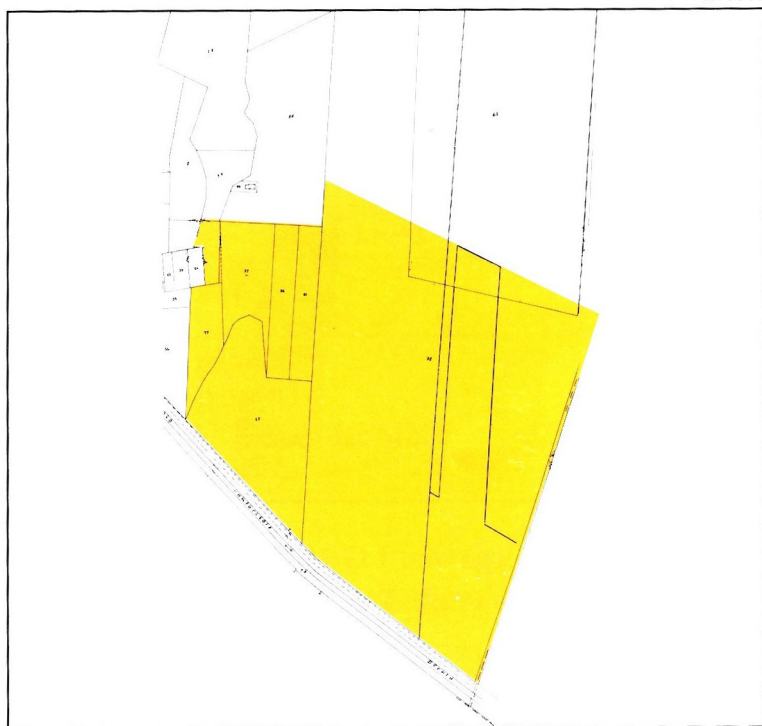

RIFERIMENTI CARTOGRAFICI: I.G.M. F 77 Tav. 77 IV NE

RIFERIMENTI CATASTALI: F 36, mapp. 32, 37, 26, 61, 98,  
95, 96, 65, 77 e parte dei mapp. 41, 42, 84, 85.

DATA DI RINVENIMENTO O DI SCAVO: 1984-1985, rinveni-  
menti affioranti in superficie.

DESCRIZIONE: i mappali comprendono i resti emergenti a  
seguito di lavori agricoli e dello spianamento di una du-  
na, di un vasto complesso di età romana imperiale con  
consistenti tracce di murature, pavimentazioni e di con-  
dutture idriche. Va rilevato che S. Basilio dovrebbe coin-  
cidere con la *Mansio Radriani*, lungo la via Popillia.

DATAZIONE: I-V sec. d.C.

SITUAZIONE DELLO SCAVO: i resti si trovano in area agricola.

STATO DI CONSERVAZIONE: parte delle strutture è stata ma-  
nomessa dai lavori agricoli.

PROPRIETÀ: privata.

USO A CUI È ADIBITO: area agricola.

VINCOLI ESISTENTI: legge 8 agosto 1985, n. 431.

NORME SPECIFICHE DI TUTELA ARCHEOLOGICA: \*\*.