

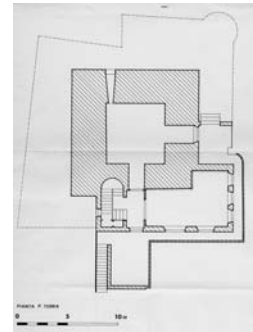

-CODICI	(CD)	:	
-Tipo di scheda	(TSK)	:	A
-Livello di ricerca	(LIR)	:	P
-CODICE UNIVOCO	(NCT)	:	
-Codice Regione	(NCTR)	:	13
-Numero di catalogo generale	(NCTN)	:	12668
-Suffisso numero di catalogo generale	(NCTS)	:	00
-Ente Schedatore	(ESC)	:	S22
-Ente Competente	(ECP)	:	S22
-LOCALIZZAZIONE	(LC)	:	
-LOCALIZZAZIONE GEOGRAFICA-AMMINISTRATIVA	(PVC)	:	
-Stato	(PVCS)	:	
-Provincia	(PVCP)	:	TE
-Comune	(PVCC)	:	PINETO
-CENTRO STORICO	(CST)	:	
-Numero d'ordine	(CSTN)	:	1
-Denominazione	(CSTD)	:	PINETO
-Carattere amm. Centro storico	(CSTA)	:	X
-ZONA URBANA	(ZUR)	:	
-SETTORE	(SET)	:	
-Denominazione	(SETD)	:	DUMMY
-OGGETTO	(OG)	:	
-OGGETTO	(OGT)	:	
-Tipo	(OGTT)	:	TORRE
-Qualificazione	(OGTQ)	:	Costiera
-Denominazione	(OGTD)	:	TORRE
-ALTRA DENOMINAZIONE	(OGA)	:	
-Genere di denominazione	(OGAG)	:	IDIOMATICA
-Denominazione	(OGAD)	:	TORRE DI CERRANO
-UBICAZIONE CATASTO	(UB)	:	
-CATASTO	(CTS)	:	
-UBICAZIONE	(UBV)	:	
-Genere dell'affaccio	(UBVA)	:	PRINCIPALE
-Ubicazione non viabilistica	(UBVP)	:	LOCALITA' "TORRE DI CERRANO", TRA LA FERROVIA E IL MARE IN PROSSIMITA' DELLA FOCE DEL FIUME CERRANO
-DEFINIZIONE CULTURALE	(AU)	:	
-AUTORE	(AUT)	:	
-Nome	(AUTN)	:	ROSATI
-Riferimento all'intervento	(AUTR)	:	PROGETTO AMPLIAMENTO CON AGGIUNTA DELLA



**CODICI**  
S13 = SOPRINTENDENZA PER I BENI ARCHEOLOGICI PER L'ABRUZZO - CHIETI  
S22 = SOPRINTENDENZA PER I BENI AMBIENTALI ARCHITETTONICI ARTISTICI E STORICI PER L'ABRUZZO - L'AQUILA

Io sottoscritto mi obbligo alla conservazione dell'oggetto descritto nel presente foglio secondo le norme di legge 1 giugno 1939 n.1089 e Regolamento approvato con R. Decreto n.363 del 30 gennaio 1913; di conseguenza a non rimuoverlo dal posto che occupa, a non apportarvi modificazioni senza preventiva approvazione del Ministero per i Beni e le Attività Culturali e a non menomarne in alcun modo il pubblico godimento.

Visto: **II SOPRINTENDENTE**

**II CONSEGnatARIO**

Data .....

NCTN:



PARTE ALTA

-Fonte dell'attribuzione (AUTM) : BIBLIOGRAFIA  
(AUTH) : 10011497

-AMBITO CULTURALE (ATB) :  
-Denominazione (ATBD) : MAESTRANZE LOCALI  
-Riferimento all'intervento (ATBR) : COSTRUZIONE  
-Fonte dell'attribuzione (ATBM) : N.D.C.  
-NOTIZIE STORICHE (RE) :  
-NOTIZIA (REN) :  
-Riferimento (RENR) : INTERO BENE  
-Notizia sintetica (RENS) : COSTRUZIONE  
-Fonte (RENF) : Bibliografica  
-CRONOLOGIA, ESTREMO REMOTO (REL) :  
-Secolo (RELS) : XV  
-Frazione di secolo (RELF) : FINE  
-Validità (RELW) : post  
-CRONOLOGIA, ESTREMO RECENTE (REV) :  
-Secolo (REVS) : XVI  
-Frazione di secolo (REVF) : INIZIO  
-Validità (REVM) : ANTE  
-Riferimento (RENR) : INTERO BENE  
-Notizia sintetica (RENS) : PROPRIETA' FAMIGLIA SCORRANO  
-Notizia (RENN) : "N.D.C." : DIVENNE PROPRIETA' DELLA  
FAMIGLIA DI SCORRANO (OGGI DE  
STERLICH)  
(RENF) : Bibliografica  
-Fonte (RENF) : Bibliografica  
-Secolo (RELS) : XVII  
-Frazione di secolo (RELF) : INIZIO  
-Secolo (REVS) : XVII  
-Frazione di secolo (REVF) : INIZIO  
-Riferimento (RENR) : INTERO BENE  
-Notizia sintetica (RENS) : AMPLIAMENTO  
-Notizia (RENN) : "N.D.C." : NEL 1900 L'EDIFICIO FU  
AMPLIATO CON L'AGGIUNTA DELLA PARTE  
ALTA, SU DISEGNO DI UN INGEGNER  
ROSATI, E L'INTERNO FU TRASFORMATO  
RICAVANDO PIU' LIVELLI E UNA DIVERSA  
DISTRIBUZIONE INTERNA.  
-Fonte (RENF) : Bibliografia  
-Secolo (RELS) : XX  
-Data (RELI) : 1900/00/00  
-Secolo (REVS) : XX  
-Data (REVI) : 1900/00/00  
-Riferimento (RENR) : Corpo ad " L "  
-Notizia sintetica (RENS) : REALIZZAZIONE  
-Notizia (RENN) : "N.D.C." : NEL 1947 E' STATO AGGIUNTO  
IL CORPO AD L, ADDOSSATO AL LATO SUD.  
-Fonte (RENF) : BIBLIOGRAFICA  
-Secolo (RELS) : XX  
-Data (RELI) : 1947/00/00  
-Secolo (REVS) : XX  
-Data (REVI) : 1947/00/00  
-SPAZI (SI) :  
-SUDDIVISIONE INTERNA (SII) :  
-Riferimento (SIIR) : Torre



**CODICI**

S13 = SOPRINTENDENZA PER I BENI ARCHEOLOGICI PER L'ABRUZZO - CHIETI  
S22 = SOPRINTENDENZA PER I BENI AMBIENTALI ARCHITETTONICI ARTISTICI E STORICI PER L'ABRUZZO - L'AQUILA

Io sottoscritto mi obbligo alla conservazione dell'oggetto descritto nel presente foglio secondo le norme di legge 1 giugno 1939 n.1089 e Regolamento approvato con R. Decreto n.363 del 30 gennaio 1913; di conseguenza a non rimuoverlo dal posto che occupa, a non apportarvi modificazioni senza preventiva approvazione del Ministero per i Beni e le Attività Culturali e a non menomarne in alcun modo il pubblico godimento.

Visto: **II SOPRINTENDENTE**

**II CONSEGnatARIO**

Data .....

NCTN:



-Tipo di suddivisione orizzontale	(SIIO) :	Livelli continui
-Numero di piani	(SIIN) :	+6
-Tipo di piani	(SIIP) :	P.t.; P.1.; P.2.; P.3.; P.4.; P.5.;
-Riferimento	(SIIR) :	Corpo aggiunto sul lato sud ad " L"
-Tipo di suddivisione orizzontale	(SIIO) :	Livelli continui
-Numero di piani	(SIIN) :	+3
-Tipo di piani	(SIIP) :	P.T.; P.1.; P.2;
-Suddivisione verticale	(SIIV) :	Corpo ad " L"
-PIANTA	(PN) :	
-riferimento alla parte	(PNR) :	CORPO PRINCIPALE
-PIANTA	(PNT) :	
-Riferimento piano quota	(PNTQ) :	P.T
-Schema	(PNTS) :	CENTRALE
-Forma	(PNTF) :	QUADRATA
-STRUTTURE VERTICALI	(SV) :	
-TECNICA COSTRUTTIVA	(SVC) :	
-Ubicazione	(SVCU) :	INTERO BENE
-Tipo di struttura	(SVCT) :	PARETI
-Genere	(SVCC) :	IN MURATURA
-Qualificazioni del genere	(SVCQ) :	CONTINUA
-Materiali	(SVCN) :	LATERIZIO
-STRUTTURE DI ORIZZONTAMENTO	(SO) :	
-UBICAZIONE	(SOU) :	INTERO BENE
-TIPO	(SOF) :	
-Genere	(SOFG) :	SOLAIO
-Forma	(SOFF) :	PIANO
-STRUTTURA	(SOE) :	
-Riferimento	(SOER) :	INTERO SOLAIO
-Tecnica costruttiva	(SOEC) :	IN FERRO E LATERIZIO
-COPERTURE	(CP) :	
-Ubicazione	(CPU) :	Intero bene
-CONFIGURAZIONE ESTERNA	(CPF) :	
-Genere	(CPFG) :	Piana
-Forma	(CPFF) :	A terrazza
-STRUTTURA E TECNICA	(CPC) :	
-MANTO DI COPERTURA	(CPM) :	
-SCALE	(SC) :	
-SCALE	(SCL) :	
-Ubicazione	(SCLU) :	INTERNA
-Genere	(SCLG) :	SCALA
-Categoria	(SCLO) :	PRINCIPALE
-Quantità	(SCLN) :	1
-Collocazione	(SCLL) :	ANGOLARE
-Forma planimetria	(SCLF) :	A DUE RAMPE
-SCHEMA STRUTTURALE	(SCS) :	
-Materiali	(SCSM) :	MURATURA
-Ubicazione	(SCLU) :	INTERNA
-Genere	(SCLG) :	SCALA
-Categoria	(SCLO) :	DI SERVIZIO
-Quantità	(SCLN) :	1
-Collocazione	(SCLL) :	/
-Forma planimetria	(SCLF) :	A CHIOCCIOLA
-Materiali	(SCSM) :	FERRO

**CODICI**

S13 = SOPRINTENDENZA PER I BENI ARCHEOLOGICI PER L'ABRUZZO - CHIETI  
S22 = SOPRINTENDENZA PER I BENI AMBIENTALI ARCHITETTONICI ARTISTICI E STORICI PER L'ABRUZZO - L'AQUILA

Io sottoscritto mi obbligo alla conservazione dell'oggetto descritto nel presente foglio secondo le norme di legge 1 giugno 1939 n.1089 e Regolamento approvato con R. Decreto n.363 del 30 gennaio 1913; di conseguenza a non rimuoverlo dal posto che occupa, a non apportarvi modificazioni senza preventiva approvazione del Ministero per i Beni e le Attività Culturali e a non menomarne in alcun modo il pubblico godimento.

Visto: **II SOPRINTENDENTE**

**II CONSEGNETARIO**

Data .....

NCTN:



-PAVIMENTI E PAVIMENTAZIONI (PV) :  
-Pavimenti e Pavimentazioni (PVM) :  
-Ubicazione (PVMU) : INTERO BENE  
-Genere (PVMG) : IN COTTO E ALTRI MATERIALI  
-ELEMENTI DECORATIVI (DE) :  
-ELEMENTI DECORATIVI (DEC) :  
-Ubicazione (DECU) : TUTTI I PROSPETTI  
-Collocazione (DECL) : ESTERNI  
-Tipo (DECT) : MERLI  
-Qualificazione del tipo (DECQ) : GUELFII SU BECCATELLI  
-ELEMENTI DECORATIVI (DE) :  
-ELEMENTI DECORATIVI (DEC) :  
-Ubicazione (DECU) : SOMMITA'  
-Collocazione (DECL) : ESTERNO  
-Tipo (DECT) : FASTIGIO  
-Qualificazione del tipo (DECQ) : CON BANDERUOLA  
-materiali (DECM) : FERRO  
-ISCRIZIONI,LAPIDI , STEMMI (LS) :  
-ISCRIZIONI,LAPIDI , STEMMI (LSI) :  
-Ubicazione (LSIU) : Fronte sud  
-Genere (LSIG) : STEMMI (2)  
-Materiali (LSIM) : PIETRA  
-ISCRIZIONI,LAPIDI , STEMMI (LS) :  
-ISCRIZIONI,LAPIDI , STEMMI (LSI) :  
-Ubicazione (LSIU) : Fronte sud  
-Genere (LSIG) : LAPIDE  
-CONSERVAZIONE (CO) :  
-STATO DI CONSERVAZIONE (STC) :  
-Riferimento alla parte (STCR) : INTERO BENE  
-Stato di conservazione (STCC) : BUONO  
-Indicazioni specifiche (STCO) : LE CONTINUE VIBRAZIONI DOVUTE AL  
PASSAGGIO DEI CONVOGLI DELLA VICINA  
LINEA FERROVIARIA PESCARA-ANCONA,  
HANNO PROVOCATO NELL'ULTIMO DECENNIO  
CREPE NELLA STRUTTURA MURARIA,  
ALTRIMENTI PERFETTAMENTE CONSERVATA.  
  
-UTILIZZAZIONI (US) :  
-USO ATTUALE (USA) :  
-Riferimento alla parte (USAR) : INTERO BENE  
-Uso (USAD) : ABITAZIONE  
-USO STORICO (USO) :  
-Riferimento alla parte (USOR) : INTERO BENE  
-Riferimento cronologico (USOC) : DESTINAZIONE ORIGINARIA (XV-XVI)  
-Uso (USOD) : Torre di avvistamento e difesa  
-CONDIZIONE GIURIDICA E VINCOLI (TU) :  
-CONDIZIONE GIURIDICA (CDG) :  
-Indicazione generica (CDGG) : PROPRIETA' PRIVATA  
-Indicazione specifica (CDGS) : De Sterlich  
-VINCOLI MINISTERO BENI CULTURALI E AMBIENTALI (VIN) :  
-Legge (VINL) : L1089/1939  
-ALLEGATI (A L) :  
-Stralcio foglio catastale (SFC) : 1  
-ELABORATI GRAFICI E (ALG) :

**CODICI**

S13 = SOPRINTENDENZA PER I BENI ARCHEOLOGICI PER L'ABRUZZO - CHIETI  
S22 = SOPRINTENDENZA PER I BENI AMBIENTALI ARCHITETTONICI ARTISTICI E STORICI PER L'ABRUZZO - L'AQUILA

Io sottoscritto mi obbligo alla conservazione dell'oggetto descritto nel presente foglio secondo le norme di legge 1 giugno 1939 n.1089 e Regolamento approvato con R. Decreto n.363 del 30 gennaio 1913; di conseguenza a non rimuoverlo dal posto che occupa, a non apportarvi modificazioni senza preventiva approvazione del Ministero per i Beni e le Attività Culturali e a non menomarne in alcun modo il pubblico godimento.

Visto: **II SOPRINTENDENTE**

**II CONSEGnatARIO**

Data .....



CARTOGRAFICI

-Numero di allegato (ALGN) : 2  
-Tipo (ALGT) : RILIEVO, PIANTA P.T., SCALA 1:100  
-FOTOGRAFIE (FTA) :  
-Genere (FTAX) : .  
-Tipo (FTAP) : .  
-Negativo (FTAN) : .  
-Note (FTAT) : STRALCIO MAPPA CATASTALE DEL COMUNE DI  
PINETO

-GESTIONE IMMAGINI

(VDS) :  
-Tipo (VDST) : CD ROM  
-Identificatore di volume (VDSI) : A04059  
-Posizione (VDSP) : CT1  
-Genere (FTAX) : .  
-Tipo (FTAP) : .  
-Negativo (FTAN) : .  
-Note (FTAT) : PLANIMETRIA, SCALA 1:100  
-Tipo (VDST) : CD ROM  
-Identificatore di volume (VDSI) : A04059  
-Posizione (VDSP) : PS1  
-Genere (FTAX) : FOTOGRAFIE ALLEGATE  
-Tipo (FTAP) : FOTOGRAFIA B.N.  
-Negativo (FTAN) : 1(SBAAAS AQ 410)  
-Note (FTAT) : VEDUTA DEI FRONTI SUD ED OVEST (1978)  
-Tipo (VDST) : CD ROM  
-Identificatore di volume (VDSI) : A04059  
-Posizione (VDSP) : 410  
-Genere (FTAX) : FOTOGRAFIE ALLEGATE  
-Tipo (FTAP) : FOTOGRAFIA B.N.  
-Negativo (FTAN) : 2(SBAAAS AQ 411)  
-Note (FTAT) : DETTAGLIO FRONTE SUD (1978)  
-Tipo (VDST) : CD ROM  
-Identificatore di volume (VDSI) : A04059  
-Posizione (VDSP) : 411  
-Genere (FTAX) : FOTOGRAFIE ALLEGATE  
-Tipo (FTAP) : FOTOGRAFIA B.N.  
-Negativo (FTAN) : 3(SBAAAS AQ 412)  
-Note (FTAT) : VEDUTA DEL FRONTE EST (1978)  
-Tipo (VDST) : CD ROM  
-Identificatore di volume (VDSI) : A04059  
-Posizione (VDSP) : 412  
-Genere (FTAX) : FOTOGRAFIE ALLEGATE  
-Tipo (FTAP) : FOTOGRAFIA B.N.  
-Negativo (FTAN) : 4(SBAAAS AQ 413)  
-Note (FTAT) : VEDUTA DEL FRONTE NORD (1978)  
-Tipo (VDST) : CD ROM  
-Identificatore di volume (VDSI) : A04059  
-Posizione (VDSP) : 413  
-FONTI E DOCUMENTI DI (DO) :

RIFERIMENTO

-CARTOGRAFIA I.G.M.I. (IGM) :  
-BIBLIOGRAFIA (BIB) :  
-Autore (BIBA) : Scerni N.  
-Sigla per citazione (BIBH) : 00001364  
-Anno di edizione (BIBD) : 1955

CODICI

S13 = SOPRINTENDENZA PER I BENI ARCHEOLOGICI PER L'ABRUZZO - CHIETI  
S22 = SOPRINTENDENZA PER I BENI AMBIENTALI ARCHITETTONICI ARTISTICI E STORICI PER L'ABRUZZO - L'AQUILA

Io sottoscritto mi obbligo alla conservazione dell'oggetto descritto nel presente foglio secondo le norme di legge 1 giugno 1939 n.1089 e Regolamento approvato con R. Decreto n.363 del 30 gennaio 1913; di conseguenza a non rimuoverlo dal posto che occupa, a non apportarvi modificazioni senza preventiva approvazione del Ministero per i Beni e le Attività Culturali e a non menomarne in alcun modo il pubblico godimento.

Visto: **II SOPRINTENDENTE**

**II CONSEGnatARIO**

Data .....

NCTN:



-Autore (BIBA) : PALMA N.  
-Sigla per citazione (BIBH) : 00000121  
-Anno di edizione (BIBD) : 1834  
-Autore (BIBA) : PANSA G.  
-Sigla per citazione (BIBH) : 00001363  
-Anno di edizione (BIBD) : 1957-70  
-Autore (BIBA) : PEROGALLI C.  
-Sigla per citazione (BIBH) : 00000123  
-Anno di edizione (BIBD) : 1975  
-FONTI ARCHIVISTICHE (FNT) :  
-Sigla per citazione (FNTH) : A1  
-Denominazione (FNTH) : VISITA DELLE TORRI DI CAPITANATA NEL  
MESE DI DICEMBRE 1594 E DI QUELLE  
D'ABRUZZO NEL MESE DI OTTOBRE 1598;  
BIBLIOTECA NAZIONALE DI PARIGI,  
RELAZIONE DEL MARCHESE DI CELENZA AL  
VICERE' OLIVAREZ, DATATO CHIETI 20  
DICEMBRE 1598.

-COMPILAZIONE (CM) :  
-COMPILATORI (CMP) :  
-Ruolo del compilatore (CMPR) : COMPILAZIONE  
-Nome compilatore (CMPN) : WHITE A.  
(CMPD) : 1978  
-AGGIORNAMENTO (AGG) :  
-Data (AGGD) : 1993  
-Nome revisore (AGGN) : Conti G.  
-FUNZIONARIO RESPONSABILE (FUR) : MARTELLA L.  
-TRASCRIZIONE PER (RVM) :  
MEMORIZZAZIONE  
-Data di registrazione (RVMD) : 93//2003  
-Nome revisore (RVMN) : CONSORZIO ABRUZZO// REGIONE ABRUZZO-  
CRBC SULMONA (OTTONI M.P.)  
-ANNOTAZIONI (AN) :  
-OSSERVAZIONI (OSS) : LA TORRE FU EDIFICATA ALLA FOCE DEL  
FIUME CERRANO FRA GLI ULTIMI ANNI DEL  
XV ED I PRIMI DEL SEC. XVI ( ALCUNE  
FONTI PARLANO DEL 1490, ALTRE DEL 1494  
COME DATA DI FONDAZIONE) COME PARTE  
DEL SISTEMA DIFENSIVO COSTIERO DELLA  
PROVINCIA DI TERAMO, ASSIEME ALLA  
TORRE COSTRUITE ALLA FOCE  
RISPETTIVAMENTE DEL TRONTO  
(MARTINSICURO), SALINELLO (GIULIANOVA)  
E TORDINO (COLOGNA).- CFR. RELAZIONE  
MS. DEL MARCHESE DI CELENZA AL VICERE'  
OLIVAREZ, CIT. IN BIBL.)- MANTENNE LA  
SUA FUNZIONE PER I SEC. XV E XVII; NEL  
1625 FORNI' ALLOGGIO AL "CAPITANO A  
GUERRA" INVIATO DAL VICERE' DUCA  
D'ALBA.

**CODICI**

S13 = SOPRINTENDENZA PER I BENI ARCHEOLOGICI PER L'ABRUZZO - CHIETI  
S22 = SOPRINTENDENZA PER I BENI AMBIENTALI ARCHITETTONICI ARTISTICI E STORICI PER L'ABRUZZO - L'AQUILA

Io sottoscritto mi obbligo alla conservazione dell'oggetto descritto nel presente foglio secondo le norme di legge 1 giugno 1939 n.1089 e Regolamento approvato con R. Decreto n.363 del 30 gennaio 1913; di conseguenza a non rimuoverlo dal posto che occupa, a non apportarvi modificazioni senza preventiva approvazione del Ministero per i Beni e le Attività Culturali e a non menomarne in alcun modo il pubblico godimento.

Visto: **II SOPRINTENDENTE**

**II CONSEGnatARIO**

Data .....

NCTN:



MINISTERO PER I BENI E LE ATTIVITÀ CULTURALI  
DIREZIONE REGIONALE  
PER I BENI E LE ATTIVITÀ CULTURALI  
PER L'ABRUZZO



REGIONE  
ABRUZZO  
GIUNTA REGIONALE  
SERVIZIO BENI CULTURALI  
CENTRO REGIONALE BENI CULTURALI



MINISTERO PER I BENI E LE ATTIVITÀ CULTURALI  
ISTITUTO CENTRALE PER  
IL CATALOGO E LA DOCUMENTAZIONE

---

**CODICI**

S13 = SOPRINTENDENZA PER I BENI ARCHEOLOGICI PER L'ABRUZZO - CHIETI  
S22 = SOPRINTENDENZA PER I BENI AMBIENTALI ARCHITETTONICI ARTISTICI E STORICI PER L'ABRUZZO - L'AQUILA

Io sottoscritto mi obbligo alla conservazione dell'oggetto descritto nel presente foglio secondo le norme di legge 1 giugno 1939 n.1089 e Regolamento approvato con R. Decreto n.363 del 30 gennaio 1913; di conseguenza a non rimuoverlo dal posto che occupa, a non apportarvi modificazioni senza preventiva approvazione del Ministero per i Beni e le Attività Culturali e a non menomarne in alcun modo il pubblico godimento.

Data .....

Visto: **II SOPRINTENDENTE**

**II CONSEGnatARIO**

NCTN: