

RA

CODICI

N. CATALOGO GENERALE

N. CATALOGO INTERNAZIONALE

MINISTERO PER I BENI CULTURALI E AMBIENTALI
DIREZ. GEN. DELLE ANTICHITÀ E BELLE ARTI

REGIONE

N.

03/00057241

ITA:

SOPRINTENDENZA ARCHEOLOGICA - MILANO

25

LOMBARDIA

PROVINCIA E COMUNE: VA - SESTO CALENDE

LUOGO DI COLLOCAZIONE: Museo Civico di Sesto Calende INV. St. 12772

OGGETTO: Ciotola con corpo a calotta su piede basso

PROVENIENZA (rif. I.G.M.): Sesto Calende, loc. Mulini di Mezzo
(F°31 III SE mm.120/166)DATI DI SCAVO: Tomba 6, in nuda terra INV. DI SCAVO:
(o altra acquisizione) Con lastra di beola per copertura, rinvenuta
occasionalmente nel Novembre 1966; recupero
C. Daverio

DATAZIONE: I Età del Ferro (VII sec. a. C.)

ATTRIBUZIONE: Cultura di Golasecca, fase I-C (De Marinis
1981)MATERIALE E TECNICA: Impasto rosso chiaro con inclusi sabbiosi;
modellazione a mano; lisciatura a stecca; colore superfic-
cie est. bruno nerastro

MISURE: Alt. 10,85/11,25; diam. b. 23; diam. p. 10,35

STATO DI CONSERVAZIONE: Ricomposta da frammenti ed integrata

CONSISTENZA ATTUALE DEL MATERIALE: Non deperibile

ESAME DEI REPERTI:

CONDIZIONE GIURIDICA: Proprietà dello Stato

NOTIFICHE:

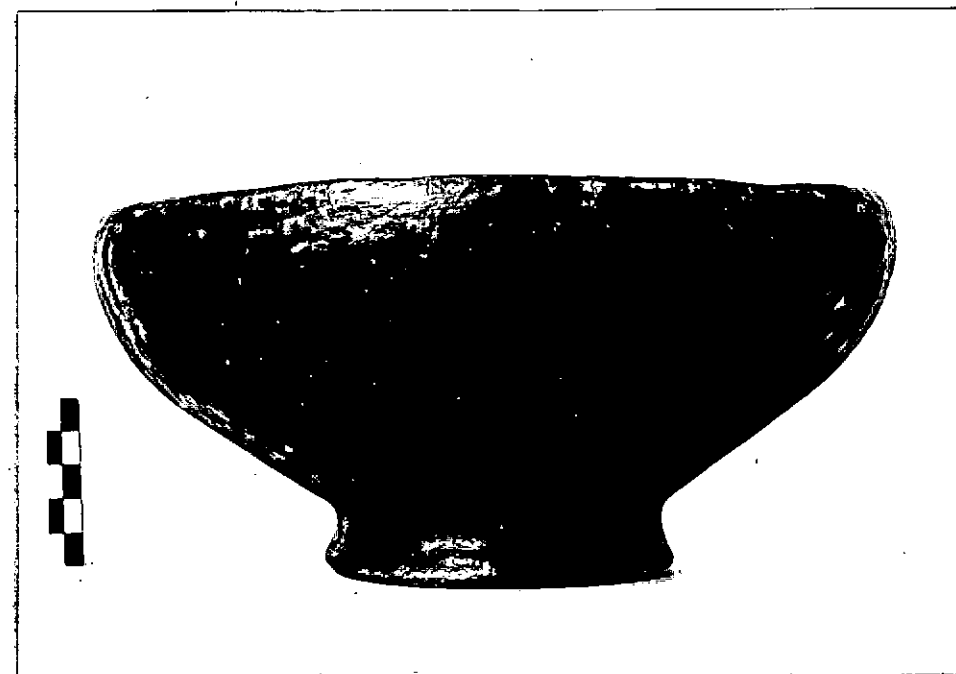

DESCRIZIONE:

NEG. AFSA
MI 10875

Labbro leggermente inflesso, corpo a calotta, piede basso ad anello. Inornata (cfr. L. Pauli, Studien zur Golasecca Kultur, Mitteilungen des deutschen archaologischen Instituts, römische Abteilung, XIX Ergänzungsheft, Heidelberg 1971, tav. 25:43; R. De Marinis, La ceramica della I tomba di guerriero di Sesto Calende e nuove osservazioni sulla cronologia del Golasecca I, Rivista Archeologica dell'Antica Provincia e Diocesi di Como, f.163, 1981, tav. X:5).

RESTAURI

ESEGUITI:

PROCEDIMENTI SEGUITI

BIBLIOGRAFIA, INVENTARI:

A. Guerroni-C. Daverio, Reperti protostorici al Museo
Civico di Sesto Calende, 1982, fig. 20

FOTOGRAFIE: AFS 10875

DISEGNI:

ESAME DEI SITI E DEI TERRENI:

RIFERIMENTO OGGETTI DELLO STESSO COMPLESSO:

St. 12771 - urna biconica decorata a denti di lupo

St. 12773 - bicchiere globulare con profilo a S

St. 12774 - fibula in ferro

3A/50021511

COMPILATORE DELLA SCHEDA: Stefania Casini

DATA: 1983

VISTO DEL FUNZIONARIO RESPONSABILE: Dott. Angela Surace



ALLEGATI:

OSSERVAZIONI:

RIFERIMENTO VECCHIE SCHEDE:

Io sottoscritto mi obbligo alla conservazione dell'oggetto descritto nel presente foglio secondo le norme della Legge 1° Giugno 1939, n. 1089 e Regolamento approvato con R. Decreto n. 363 del 30 Gennaio 1913; di conseguenza a non rimuoverlo dal posto che occupa, a non apportarvi modificazioni senza conseguire preventiva approvazione del Ministero dell'Istruzione, e a non menomarne in alcun modo il pubblico godimento.



DATA:

GEN. 1991

VISTO DEL SOPRINTENDENTE
IL PRIMO DIRIGENTE
Soprintendente Archeologico
(Dott. Angelo Maria Ardovigo)

FIRMA

AGGIORNAMENTI: