



CODICI

03/00057189

ITA:

SOPRINTENDENZA ARCHEOLOGICA - MILANO

25

LOMBARDIA

(5605241) Roma, 1975 - Ist. Poligr. Stato - S. (c. 1.000.000)

PROVINCIA E COMUNE: VA - SESTO CALENDE

LUOGO DI COLLOCAZIONE: Museo Civico di Sesto Calende INV. St. 5478

OGGETTO: Ciotola con corpo a calotta, su piede basso

PROVENIENZA (rif. I.G.M.): Probabilmente Sesto Calende, loc. Vignaccia (F°31 III SE mm.185/198)

DATI DI SCAVO: Tomba a cassetta di la- INV. DI SCAVO:
(o altra acquisizione) Stre di beola rinvenuta fortuitamente nel gennaio 1950

DATAZIONE: I Età del Ferro (fine VI sec. a. C.)

ATTRIBUZIONE: Cultura di Golasecca, fase II-B (De Marinis 1975)

MATERIALE E TECNICA: Impasto rossastro a grana grossa con inclusi sabbiosi; modellazione al tornio lento; ingubbiatura; colore superficie est. tra rosso e marrone scuro

MISURE: Alt. 9,9; diam. b. 16,6; diam. p. 9,2.

STATO DI CONSERVAZIONE: Integrata

CONSISTENZA ATTUALE DEL MATERIALE: Non deperibile

ESAME DEI REPERTI:

CONDIZIONE GIURIDICA: Proprietà dello Stato

NOTIFICHE:

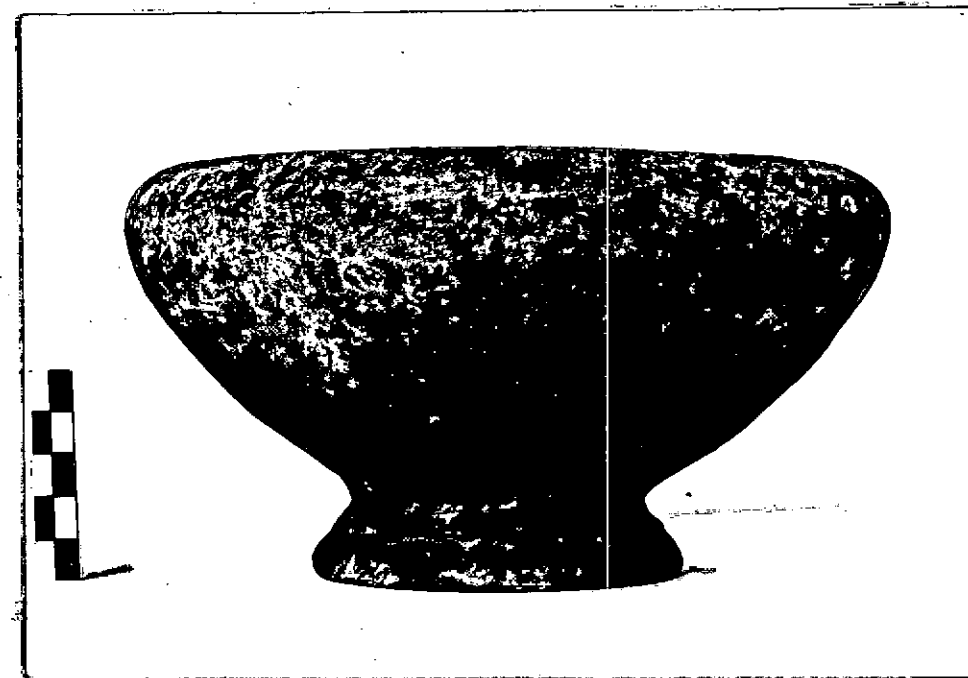

DESCRIZIONE:

NEG. AFSA

MI 10874

Labbro inflesso curvilineo, corpo a calotta, piede basso troncoconico cavo con lieve costolatura orizzontale. Inornata (cfr. M. Primas, Die südschweizerischen Grabfunde der älteren Eisenzeit und ihre Chronologie, Monographien zur Ur- und Frühgeschichte der Schweiz, 16, Basel 1970, tav. 37:5; L. Pauli, Studien zur Golasecca Kultur, Mitteilungen des deutschen archäologischen Instituts, römische Abteilung, XIX Ergänzungsheft, Heidelberg 1971, tav. 6:10).

RESTAURI:

L. Nistri

ESEGUITI:

1978/79

PROCEDIMENTI SEGUITI:

- Pulitura a bisturi;
- integrazione con Polyfilla pigmentata con terre naturali;
- consolidamento con PVA in soluzione d'acqua (2%).

BIBLIOGRAFIA, INVENTARI:

FOTOGRAFIE: AFS 10874

DISEGNI:

ESAME DEI SITI E DEI TERRENI:

RIFERIMENTO OGGETTI DELLO STESSO COMPLESSO:

Probabilmente:

St. 5581 - urna cordonata a corpo ovoidale

9444

9444

9444

COMPILATORE DELLA SCHEDA:

Stefania Casini

Stefania Casini

DATA: 1983

VISTO DEL FUNZIONARIO RESPONSABILE:

Dott. Angela Surace



ALLEGATI:

OSSERVAZIONI:

RIFERIMENTO VECCHIE SCHEDE:

Io sottoscritto mi obbligo alla conservazione dell'oggetto descritto nel presente foglio secondo le norme della Legge 1° Giugno 1939, n. 1089 e Regolamento approvato con R. Decreto n. 363 del 30 Gennaio 1913; di conseguenza a non rimuoverlo dal posto che occupa, a non apportarvi modificazioni senza conseguire preventiva approvazione del Ministero dell'Istruzione, e a non menomarne in alcun modo il pubblico godimento.

DATA:

1 GEN. 1991



VISTO DEL SOPRINTENDENTE

IL PRIMO DIRIGENTE

Soprintendente Archeologico

AGGIORNAMENTI: (Dott. Angelo Maria Ardevino)

FIRMA
[Signature]