

RA

CODICI

N. CATALOGO GENERALE

N. CATALOGO INTERNAZIONALE

MINISTERO PER I BENI CULTURALI E AMBIENTALI
DIREZ. GEN. DELLE ANTICHITA' E BELLE ARTI

REGIONE

N.

03/00075384

ITA:

SOPRINTENDENZA ARCHEOLOGICA - MILANO

25

LOMBARDIA

(5605241) Roma, 1975 - Ist. Poligr. Stato - S. (c. 1.000.000)

PROVINCIA E COMUNE: **PV - GARLASCO**LUOGO DI COLLOCAZIONE: **Civico Museo Archeologico** INV.**Lomellino****St.n. 18257**OGGETTO: **Olla**PROVENIENZA (rif. I.G.M.): **Valeggio Lomellina-Loc. Casc. Tessera**
(P. 58, II NE, mm. 92/171)DATI DI SCAVO: **Zona VI. Tomba n. 207,** INV. DI SCAVO:
(o altra acquisizione) **a cremazione. Profondità: da m. 1,30 a m. 2**
Scavata il 17/6/1977DATAZIONE: **I sec. a.C.**ATTRIBUZIONE: **Cultura di La Tène, fase D**MATERIALE E TECNICA: **Argilla giallo-bruna; modellata**
al tornioMISURE: **h. cm. 24; Ø orlo cm. 10,6; Ø fondo cm. 11,8**STATO DI CONSERVAZIONE: **Piccole scheggiature e corrosioni**CONSISTENZA ATTUALE DEL MATERIALE: **Non deperibile**

ESAME DEI REPERTI:

CONDIZIONE GIURIDICA: **Proprietà dello Stato**

NOTIFICHE:

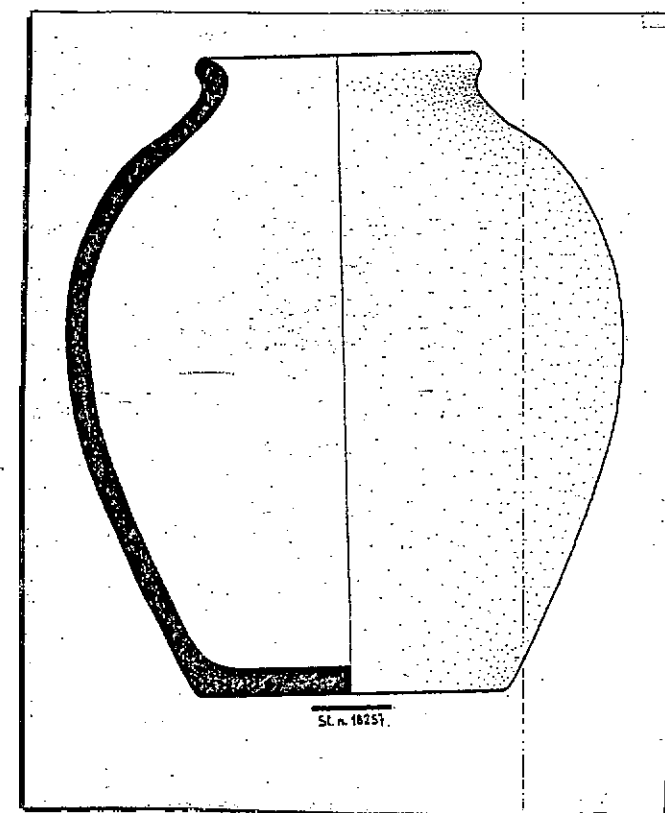

DESCRIZIONE: Olla con fondo piatto, profilo globulare, ^{NEG} collo concavo ed orlo estroflesso. È un vaso frequente nel II-I sec. a.C., con bocca più o meno larga. Questa olla si segnala, rispetto a quelle uguali come forma, per le dimensioni, che sono maggiori. Sulla base del corredo in cui è inserita, va classificata nel I sec. a.C.

Cfr. per la tipologia e la cronologia: J.J. HATT, P. ROUALET, La Chronologie de La Tène en Champagne, Epernay 1976, tav. XVII, n. 7 (La Tène finale II).

Cfr. per la Lomellina: G. PONTE, Archeologia Lomellina, in "Boll. Soc. Pavese Storia Patria", n.s., XVI, 1964, II, tav. X, n. 11 (da Sannazzaro).

RESTAURI:

ESEGUITI:

PROCEDIMENTI SEGUITI:

BIBLIOGRAFIA, INVENTARI:

FOTOGRAFIE:

DISEGNI: A-D-S 1485 A

Nella tomba n.207 con: St. nn.

18233(ciotola); 18234-18235-18236-18237(fibule); 18238
(pinzette); 18239-18240-18241-18242(monete); 18243-18244-
18245(fibule); 18246-18247(braccialetti); 18248(fusarola);
18249(vasetto); 18250(coperchio); 18251(colino); 18252-
18253(vasi a rocchetto); 18254-18255-18256(vasi a trottola);
18258-18259(olte); 18260-18261(ollette); 18262-18263
(coppe); 18264-18265-18266-18267(ciotole); 18268-18269-
18270-18271-18272(ciotoline); 18273-18274(patere);
18275(coppa); 18276(ciotolina); 18277-18278(ciotole);
18279(olla).

COMPILATORE DELLA SCHEDA:

Dott. Gloria Vannucci Lunazzi

DATA: **1980**

P. Vanni

VISTO DEL FUNZIONARIO RESPONSABILE:



Dott. Anna Maria Tanassia

A. Tanassia

ALLEGATI:

OSSERVAZIONI:

RIFERIMENTO VECCHIE SCHEDE:

Io sottoscritto mi obbligo alla conservazione dell'oggetto descritto nel presente foglio secondo le norme della Legge 1° Giugno 1939, n. 1089 e Regolamento approvato con R. Decreto n. 363 del 30 Gennaio 1913; di conseguenza a non rimuoverlo dal posto che occupa, a non apportarvi modificazioni senza conseguire preventiva approvazione del Ministero dell'Istruzione, e a non menomarne in alcun modo il pubblico godimento.

DATA: **31 DIC. 1980**



VISTO DEL SOPRINTENDENTE

IL SOPRINTENDENTE

AGGIORNAMENTI: (M. Giuseppina Cerulli Irelli)

M. G. Cerulli

FIRMA

P. Vanni