

RA

N. CATALOGO GENERALE

N. CATALOGO INTERNAZIONALE

MINISTERO PER I BENI CULTURALI E AMBIENTALI
DIREZ. GEN. DELLE ANTICHITA' E BELLE ARTI

REGIONE

N.

03/00075361

ITA:

SOPRINTENDENZA ARCHEOLOGICA - MILANO

25

LOMBARDIA

(5605241) Roma, 1975 - Ist. Poligr. Stato - S. (c. 1.000.000)

PROVINCIA E COMUNE:

PV - CARLASCO

LUOGO DI COLLOCAZIONE:

Civico Museo Archeologico
Lomellino

INV.

St. n. 18234

OGGETTO: Fibula

PROVENIENZA (rif. I.G.M.): Valoggio Lomellina-Loc. Casc. Tessera
(F. 58, II NE, mm. 92/171)

DATI DI SCAVO:

(o altra acquisizione) Zona VI. Tomba n. 207,

INV. DI SCAVO:

a cremazione. Profondità: da m. 1,30 a m. 2
Scavata il 17/6/1977

DATAZIONE:

I sec. a.C.

ATTRIBUZIONE:

Cultura di La Tène, fase D

MATERIALE E TECNICA:

Bronzo; fusione; decorazione incisa

MISURE: lung. cm. 13,5

STATO DI CONSERVAZIONE:

In tre frammenti congiungibili;
manca parte dell'ago.

CONSISTENZA ATTUALE DEL MATERIALE:

Deperibile per ossidazione

ESAME DEI REPERTI:

Proprietà dello Stato

CONDIZIONE GIURIDICA:

NOTIFICHE:

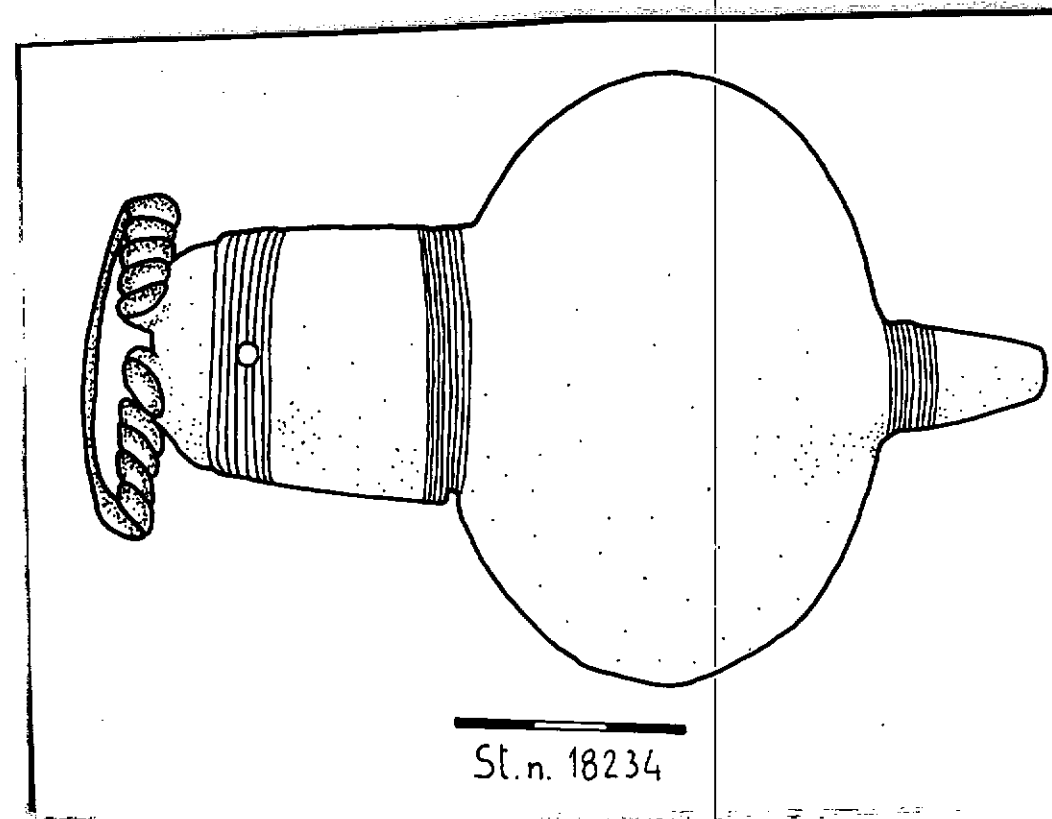

DESCRIZIONE:

Fibula a corpo fogliato, con molla bilaterale di cinque spire per parte. La molla è fissata al corpo mediante una placchetta ed una borchia; dall'altra parte del corpo parte la staffa nastri-forme. Sul corpo decorazione formata da due fasce di sette lineette parallele. Questa fibula ha la stessa zona di diffusione della fibula Pavese; si trova, cioè, anche nel territorio Alessandrino e Vercellese. Alcuni esemplari identici, non inventariati, sono conservati nel museo di Tortona. E' attribuibile al La Tène D e si data al I sec. a.C. Cfr. per il Tortonese: P. BAROCELLI, Di alcuni oggetti preromani e gallo-romani del Tortonese e dell'Alessandrino, in "Boll. Soc. Piemontese Arch. e Belle Arti", VII, 1923, p. 75.

RESTAURI:

ESEGUITI:

PROCEDIMENTI SEGUITI:

BIBLIOGRAFIA, INVENTARI:

G.VANBACCI LUNAZZI, La necropoli di Valeggio, catalogo della mostra, Vigevano 5-16/5/1977, fig.28

FOTOGRAFIE:

DISEGNI: A.D.S. 1479 D

Nella tomba n. 207 con: St. nn.

18233(ciotola); 18235-18236-18237(fibule); 18238(pinzette);
18239-18240-18241-18242(monete); 18243-18244-18245(fibule);
18246-18247(braccialetti); 18248(fusarola); 18249(vasetto);
18250(coperchio); 18251(colino); 18252-18253(vasi a rocchet
18254-18255-18256(vasi a trottola); 18257-18258-18259(olite)
18260-18262(ollette); 18262-18263(coppe); 18264-18265-
18266-18267(ciotole); 18268-18269-18270-18271-18272(ciotol
line); 18273-18274(petere); 18275(coppa); 18276(ciotoline)
18277-18278(ciotole); 18279(olla).

COMPILATORE DELLA SCHEDA:

Dott. Gloria Vannacci Lunazzi

DATA: 1980

P. Vannacci

VISTO DEL FUNZIONARIO RESPONSABILE:



Dott. Anna Maria Tansoia

A.M. Tansoia

ALLEGATI:

Io sottoscritto mi obbligo alla conservazione dell'oggetto descritto nel presente foglio secondo le norme della Legge 1° Giugno 1939, n. 1089 e Regolamento approvato con R. Decreto n. 363 del 30 Gennaio 1913; di conseguenza a non rimuoverlo dal posto che occupa, a non apportarvi modificazioni senza conseguire preventiva approvazione del Ministero dell'Istruzione, e a non menomarne in alcun modo il pubblico godimento.



DATA: 31 DIC. 1980

VISTO DEL SOPRINTENDENTE

IL SOPRINTENDENTE

FIRMA

P. Vannacci

AGGIORNAMENTI:

(M. Giuseppina Cerulli Irelli)

M. G. Cerulli

OSSERVAZIONI:

RIFERIMENTO VECCHIE SCHEDE: