

RA

N. CATALOGO GENERALE

N. CATALOGO INTERNAZIONALE

MINISTERO PER I BENI CULTURALI E AMBIENTALI
DIREZ. GEN. DELLE ANTICHITA' E BELLE ARTI

REGIONE

N.

03/00026594

ITA:

SOPRINTENDENZA ARCHEOLOGICA - Milano

25

LOMBARDIA

(5605241) Roma, 1975 - Ist. Poligr. Stato - S. (c. 1.000.000)

PROVINCIA E COMUNE: Mantova

LUOGO DI COLLOCAZIONE: Museo di Palazzo Ducale INV. gen.254

OGGETTO: amuleto in pasta vitrea blu

PROVENIENZA (rif. I.G.M.): ignota

DATI DI SCAVO:
(o altra acquisizione)

INV. DI SCAVO:

collezione Acerbi

DATAZIONE: età tarda

ATTRIBUZIONE:

MATERIALE E TECNICA: pasta vitrea blu

MISURE: altezza cm.2,2

STATO DI CONSERVAZIONE: buono

CONSISTENZA ATTUALE DEL MATERIALE: non deperibile

ESAME DEI REPERTI:

CONDIZIONE GIURIDICA: proprietà del Comune di Mantova

NOTIFICHE:

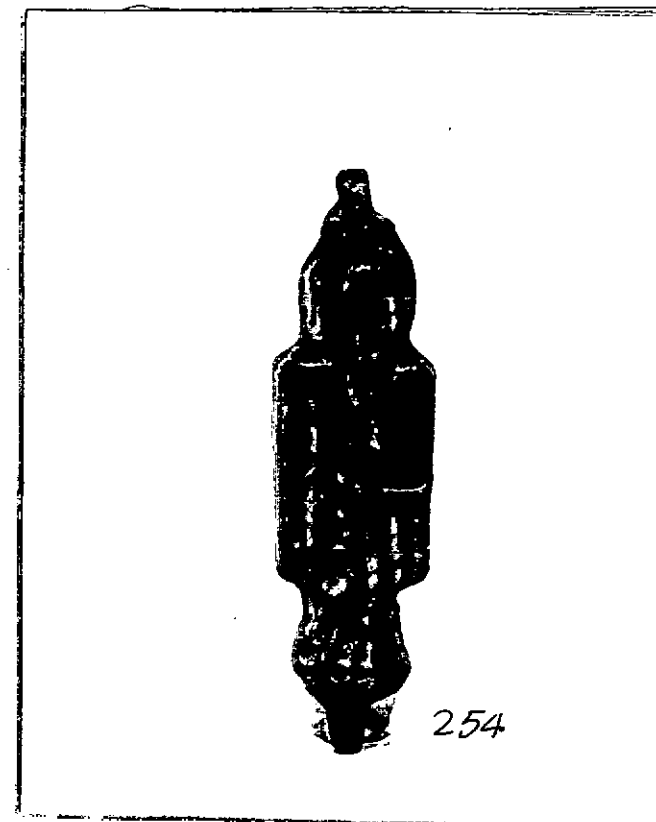

NEG. AFS 5275

DESCRIZIONE:

l'amuleto rappresenta il nodo isiaco, simbolo di resurrezione. La faccia posteriore è piana e non decorata. Due occhielli sono visibili alle estremità. Per la tipologia cf. PETRIE - Amulets - London 1975 n.88 e REISNER - Amulets - Le Caire 1907 xx PL I

RESTAURI:

ESEGUITI:

PROCEDIMENTI SEGUITI:

BIBLIOGRAFIA, INVENTARI:

FOTOGRAFIE: AFS 5275

DISEGNI:

ESAME DEI SITI E DEI TERRENI:

RIFERIMENTO OGGETTI DELLO STESSO COMPLESSO:

COMPILATORE DELLA SCHEDA:

Elisa FIORA

DATA: **12 Agosto 1977**

VISTO DEL FUNZIONARIO RESPONSABILE:

Prof. Silvio CURTO

Silvio Curto

ALLEGATI:

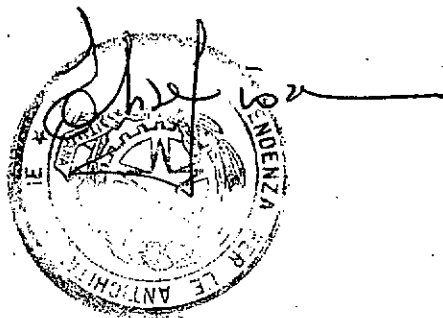

Io sottoscritto mi obbligo alla conservazione dell'oggetto descritto nel presente foglio secondo le norme della Legge 1° Giugno 1939, n. 1089 e Regolamento approvato con R. Decreto n. 363 del 30 Gennaio 1913; di conseguenza a non rimuoverlo dal posto che occupa, a non apportarvi modificazioni senza conseguire preventiva approvazione del Ministero dell'Istruzione, e a non menomarne in alcun modo il pubblico godimento.

DATA: **31 DIC. 1977**

VISTO DEL SOPRINTENDENTE

(Bianca Maria Scarfi)



OGGIORNAMENTI:

IL SOPRINTENDENTE

(Dott. Maria Toesca Bertelli)

Maria Toesca Bertelli

OSSERVAZIONI:

RIFERIMENTO VECCHIE SCHEDE:

RA

N. CATALOGO GENERALE

N. CATALOGO INTERNAZIONALE

MINISTERO PER I BENI CULTURALI E AMBIENTALI
DIREZ. GEN. DELLE ANTICHITA' E BELLE ARTI

REGIONE

N.

CODICI

03 / 00026594

ITA:.

SOPRINTENDENZA ARCHEOLOGICA - MILANO

25

LOMBARDIA

(5605241) Roma, 1975 - Ist. Poligr. Stato - S. (c. 1.000.000)

PROVINCIA E COMUNE: MN - MANTOVA

LUOGO DI COLLOCAZIONE: Museo Civico di Palazzo
Te, sez. egizia INV. n. 342
(254)

OGGETTO:

PROVENIENZA (rif. I.G.M.):

DATI DI SCAVO: Trasferito dal Museo di INV. DI SCAVO:
(o altra acquisizione) Palazzo Ducale di Mantova
nel 1982-83

DATAZIONE:

ATTRIBUZIONE:

MATERIALE E TECNICA:

MISURE:

STATO DI CONSERVAZIONE:

CONSISTENZA ATTUALE DEL MATERIALE:

ESAME DEI REPERTI:

CONDIZIONE GIURIDICA:

NOTIFICHE:

DESCRIZIONE:

NEG.

RESTAURI:

ESEGUITI:

PROCEDIMENTI SEGUITI:

BIBLIOGRAFIA, INVENTARI:

La Raccolta Egizia di Giuseppe Acerbi
(catalogo a cura di L. Donatelli),
Mantova 1983, p. 146 n. 342 (ivi è
riportato per errore il n. d'inv. 256)

FOTOGRAFIE:

DISEGNI:

ESAME DEI SITI E DEI TERRENI:

RIFERIMENTO OGGETTI DELLO STESSO COMPLESSO:

COMPILATORE DELLA SCHEDA: **dott. Anna Maria Tanassia**
DATA: **1986** *Atene*

VISTO DEL FUNZIONARIO RESPONSABILE: **dott. Angela Surace**
R. Surace



ALLEGATI:

OSSERVAZIONI:

RIFERIMENTO VECCHIE SCHEDE:

Io sottoscritto mi obbligo alla conservazione dell'oggetto descritto nel presente foglio secondo le norme della Legge 1° Giugno 1939, n. 1089 e Regolamento approvato con R. Decreto n. 363 del 30 Gennaio 1913; di conseguenza a non rimuoverlo dal posto che occupa, a non apportarvi modificazioni senza conseguire preventiva approvazione del Ministero dell'Istruzione, e a non menomarne in alcun modo il pubblico godimento.



DATA: **GEN. 1991**

VISTO DEL SOPRINTENDENTE
IL PRIMO DIRIGENTE

FIRMA

Soprintendente Archeologico
AGGIORNAMENTI **{Dott. Angelo Maria Ardovino}**