

N. CATALOGO GENERALE	N. CATALOGO INTERNAZIONALE	MINISTERO PER I BENI CULTURALI E AMBIENTALI DIREZ. GEN. DELLE ANTICHITA' E BELLE ARTI	REGIONE	N.
03/00055309	ITA:	SOPRINTENDENZA ARCHEOLOGICA - MILANO	25	LOMBARDIA

(5605241) Roma, 1975 - Ist. Poligr. Stato - S. (c. 1.000.000)

PROVINCIA E COMUNE: **LN - VIADANA**LUOGO DI COLLOCAZIONE: **Museo Civico "A. Parazzi" INV. Museo P 296**OGGETTO: **Ciotolina**PROVENIENZA (rif. I.G.M.): **Viadana (LN), località Casale Zeffa-  
nella (F 74 IV NO; mm 230/307)**DATI DI SCAVO: **Scavi A. Parazzi 1882** INV. DI SCAVO:DATAZIONE: **Età del bronzo medio e recente (XVI - XIII sec.  
a C.)**ATTRIBUZIONE: **Cultura terramaricola**MATERIALE E TECNICA: **Terracotta di buon impasto, di colore  
grigio-bruno; superficie irregolare.**MISURE: **Diam. orlo cm 9,5; diam. fondo cm 5; alt. cm 4,2.**STATO DI CONSERVAZIONE: **Sbreciature all'orlo e sulle pare-  
ti. Ricomposto da tre frammenti.**CONSISTENZA ATTUALE DEL MATERIALE: **Non deperibile**

ESAME DEI REPERTI:

CONDIZIONE GIURIDICA: **Proprietà del Comune di Viadana**

NOTIFICHE:

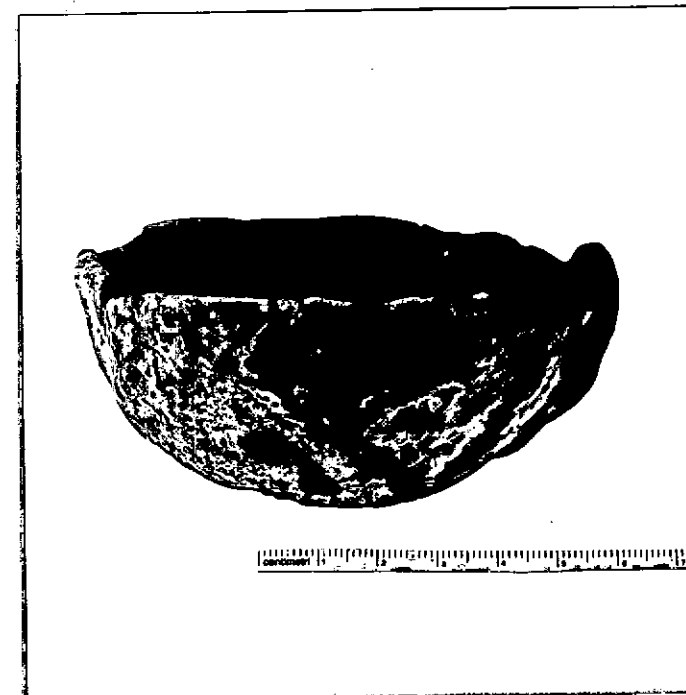

NEG. A.F.S. 8838

## DESCRIZIONE:

Ciotolina di forma emisferica, con orlo non distinto, irregolare e fondo piatto, di fattura mediocre.

Esemplari analoghi sono presenti nel repertorio fittile degli insediamenti dell'età del bronzo medio e recente. Cfr. P. Castelfranco, G. Patroni, La stazione palustre di Campo Castellaro presso il Vho di Piadena, Monum. Ant. Lincei, XXIV, 1916, col. 334, fig. 15 c.

RESTAURI:

ESEGUITI:

PROCEDIMENTI SEGUITI:

BIBLIOGRAFIA, INVENTARI:

FOTOGRAFIE: A.F.S. 8838

DISEGNI:

ESAME DEI SITI E DEI TERRENI:

RIFERIMENTO OGGETTI DELLO STESSO COMPLESSO:

COMPILATORE DELLA SCHEDA: **Angela Sabatini**

DATA: **1978**

*Angela Sabatini*

VISTO DEL FUNZIONARIO RESPONSABILE



**Dott. Anna Maria Tamassia**

*A. M. Tamassia*

ALLEGATI:

OSSERVAZIONI:

RIFERIMENTO VECCHIE SCHEDE:

Io sottoscritto mi obbligo alla conservazione dell'oggetto descritto nel presente foglio secondo le norme della Legge 1° Giugno 1939, n. 1089 e Regolamento approvato con R. Decreto n. 363 del 30 Gennaio 1913; di conseguenza a non rimuoverlo dal posto che occupa, a non apportarvi modificazioni senza conseguire preventiva approvazione del Ministero dell'Istruzione, e a non menomarne in alcun modo il pubblico godimento.



DATA: **20 NOV 1980**

**IL SOPRINTENDENTE**

(M) **VISTO DEL SOPRINTENDENTE**

AGGIORNAMENTI:

*M. G. Orsini*

FIRMA

*[Signature]*