

RA

N. CATALOGO GENERALE

N. CATALOGO INTERNAZIONALE

MINISTERO PER I BENI CULTURALI E AMBIENTALI  
DIREZ. GEN. DELLE ANTICHITA' E BELLE ARTI

REGIONE

N.

CODICI

03/00033868

ITA:

SOPRINTENDENZA ARCHEOLOGICA - MILANO

25

LOMBARDIA

(5605241) Roma, 1975 - Ist. Poligr. Stato - S. (c. 1.000.000)

PROVINCIA E COMUNE: MI - MILANO

LUOGO DI COLLOCAZIONE: Collezione Torno  
Via Morozzo della Rocca, 4INV. 552  
(T27)

OGGETTO: Oinochoe trilobata

PROVENIENZA (rif. I.G.M.): Ignota

DATI DI SCAVO:  
(o altra acquisizione)

INV. DI SCAVO: /

DATAZIONE: Fine IV - III sec. a.C.

ATTRIBUZIONE: Produzione apula, Fabbrica di Gnathia.

MATERIALE E TECNICA: Argilla color nocciola; vernice nera;  
decorazione sovraddipinta in bianco e giallo. Lavorate  
al tornio.MISURE: H. cm. 10  
Ø orlo cm. 4,5  
Ø piede cm. 3,5STATO DI CONSERVAZIONE: L'orlo e il collo sono ricomposti con  
quattro frammenti senza integrazioni; i colori sovraddi  
pinti sono parzialmente svaniti; scrostature della vernice  
nera.

CONSISTENZA ATTUALE DEL MATERIALE: Non deperibile.

ESAME DEI REPERTI: /

CONDIZIONE GIURIDICA: Da definirsi (V. osservazioni).

NOTIFICHE:

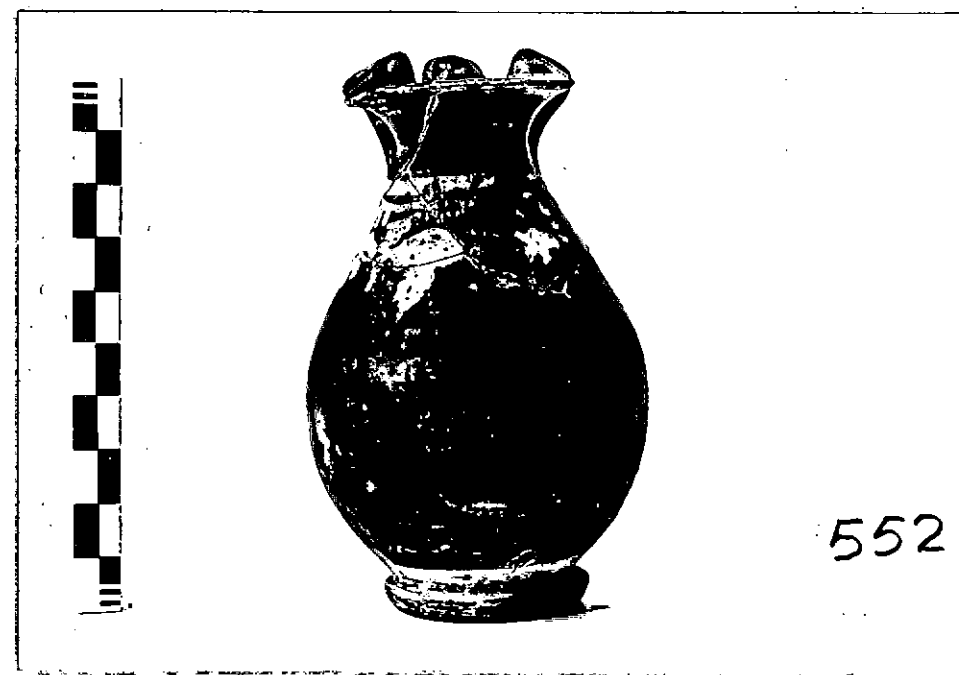
NEG. 7697-1  
AFS 7697DESCRIZIONE: Oinochoe trilobata con corpo piriforme, piede  
ad anello, ansa a nastro ingrossato sulla spalla e sal  
data sul labbro.Vernice nera su tutta la superficie del vaso, tranne  
una fascia risparmiata nella parte inferiore del corpo  
e un tondello sotto il piede.Decorazione: Sul collo, due linee parallele orizzonta-  
li bianche da cui pende un tralcio di vite con pampini  
grappoli e viticci bianchi con pennellate gialle.Assegnabile all'ultima fase della produzione di Gna-  
thia per la forma, che ha assunto proporzioni miniatu-  
ristiche, e la decorazione, che costituisce l'estrema  
stilizzazione dell'ornato a vite (cfr. L. Forti, Cera-  
mica di Gnathia, Napoli 1965, tav. 15, b e 16, a).In mancanza di dati di scavo, per analogia con i pezzi  
citati, si data genericamente al periodo fine IV - III

sec. a.C.

RESTAURI:

ESEGUITI:

PROCEDIMENTI SEGUITI:

BIBLIOGRAFIA, INVENTARI: /

FOTOGRAFIE:

AF 7697

Si allegano n. 1 fotografie oltre a quella applicata sulla faccia anteriore della presente scheda.

DISEGNI:

ESAME DEI SITI E DEI TERRENI:

RIFERIMENTO OGGETTI DELLO STESSO COMPLESSO:

COMPILATORE DELLA SCHEDA: **Elisabetta Mariani** *Elisabetta Mariani*

DATA: **1978**

VISTO DEL FUNZIONARIO RESPONSABILE: **Dott. Anna Maria Tamassia**

*Anna Maria Tamassia*  

ALLEGATI:

OSSERVAZIONI: E' in corso un procedimento legale per definire la proprietà. Il numero d'inventario si riferisce all'Elenco della Soprintendenza; il numero fra parentesi al cartellino rinvenuto sul pezzo.

RIFERIMENTO VECCHIE SCHEDE:

Io sottoscritto mi obbligo alla conservazione dell'oggetto descritto nel presente foglio secondo le norme della Legge 1° Giugno 1939, n. 1089 e Regolamento approvato con R. Decreto n. 363 del 30 Gennaio 1913; di conseguenza a non rimuoverlo dal posto che occupa, a non apportarvi modificazioni senza conseguire preventiva approvazione del Ministero dell'Istruzione, e a non menomarne in alcun modo il pubblico godimento.

DATA: **30 OTT 1978**



VISTO DEL SOPRINTENDENTE  
IL SOPRINTENDENTE

(M. Giuseppina Cerulli Irelli)

AGGIORNAMENTI: *M. G. Cerulli Irelli*

FIRMA