

RA

N. CATALOGO GENERALE

N. CATALOGO INTERNAZIONALE

MINISTERO PER I BENI CULTURALI E AMBIENTALI  
DIREZ. GEN. DELLE ANTICHITA' E BELLE ARTI

REGIONE

N.

CODICI

03/0003343

ITA:

SOPRINTENDENZA ARCHEOLOGICA-MILANO

25

LOMBARDIA

(5605241) Roma, 1975 - Ist. Poligr. Stato - S. (c. 1.000.000)

PROVINCIA E COMUNE: **MI-Milano**LUOGO DI COLLOCAZIONE: **Collezione Torno-via Mo-** INV. **423****rozzo della Rocca n.4**OGGETTO: **Piccola brocca**PROVENIENZA (rif. I.G.M.): **Ignota**DATI DI SCAVO:  
(o altra acquisizione)

INV. DI SCAVO:

DATAZIONE: **III sec a.C.**ATTRIBUZIONE: **Produzione italo-siceliota**MATERIALE E TECNICA: **Argilla color nocciola-giallastro chiaro;**  
**lavorazione al tornio.**MISURE: **H.cm.19; ø orlo cm. 4,8; ø piede cm. 9,5**STATO DI CONSERVAZIONE: **Incrostazioni e corrosioni su tutto il**  
**corpo; incrinatura all'attacco del collo al labbro.**CONSISTENZA ATTUALE DEL MATERIALE: **Non deperibile**

ESAME DEI REPERTI:

CONDIZIONE GIURIDICA: **da definirsi (v.osservazioni)**

NOTIFICHE:

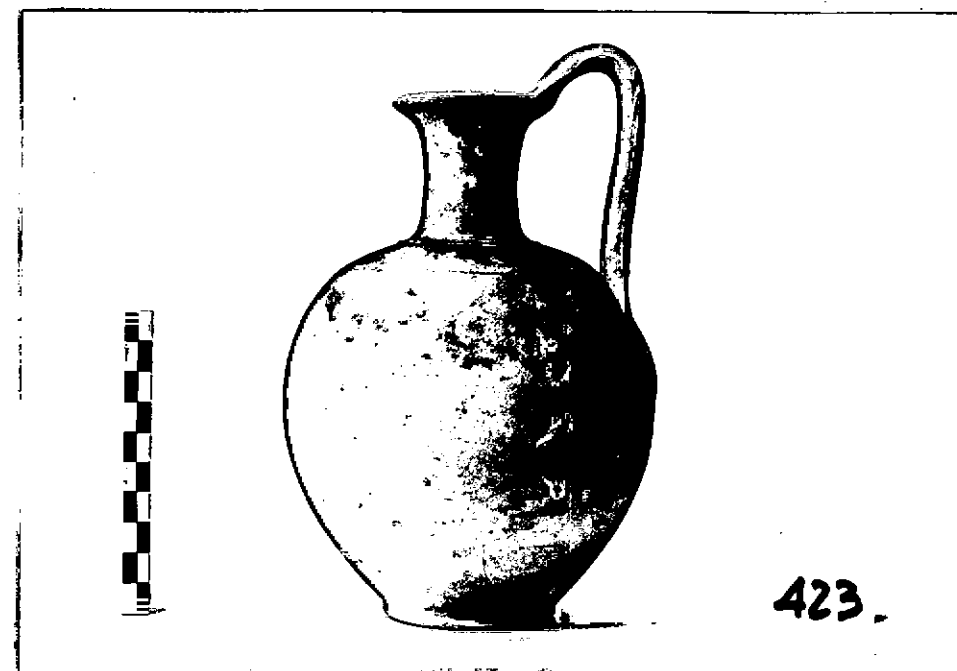

DESCRIZIONE: **Piccola brocca con bocca svasata e labbro rientrante, collo diritto, spalla arrotondata, corpo ovoido, piede appena accennato, fondo leggermente rientrante. Ansa impostata sulla spalla e sopraelevata rispetto al labbro cui è fissata.**

La datazione proposta per questo reperto, il III sec a.C., si basa sul confronto con esemplari simili, dotati dal corredo tombale, per i quali cfr. L. BERNABÒ BREA - M. CAVALIER, Meligunis Lipara, La necropoli greca e romana in contrada Diana, Palermo 1965, p.37, tav. CXXII n.5 a.

NEG. AFS 6451

RESTAURI:

ESEGUITI:

PROCEDIMENTI SEGUITI:

BIBLIOGRAFIA, INVENTARI:

FOTOGRAFIE: A.F.S. 6h51

DISEGNI:

ESAME DEI SITI E DEI TERRENI:

RIFERIMENTO OGGETTI DELLO STESSO COMPLESSO:

COMPILATORE DELLA SCHEDA: *Maria Fortunati Zuccàla*  
(dr. Maria Fortunati Zuccàla)

DATA: 1978

VISTO DEL FUNZIONARIO RESPONSABILE:

  
(dr. Anna Maria Tanassia)

ALLEGATI: -

OSSERVAZIONI: Vi è un procedimento legale in corso per  
definire la proprietà.  
Il numero di inventario si riferisce all'elenco della  
Soprintendenza.

RIFERIMENTO VECCHIE SCHEDE:

Io sottoscritto mi obbligo alla conservazione dell'oggetto descritto nel presente foglio secondo  
le norme della Legge 1° Giugno 1939, n. 1089 e Regolamento approvato con R. Decreto n. 363  
del 30 Gennaio 1913; di conseguenza a non rimuoverlo dal posto che occupa, a non apportarvi  
modificazioni senza conseguire preventiva approvazione del Ministero dell'Istruzione, e a non  
menomarne in alcun modo il pubblico godimento.

DATA: 30 OTT. 1978

VISTO DEL SOPRINTENDENTE

FIRMA

  
SOPRINTENDENTE  
AGGIORNAMENTO: *Giuseppina Bernabelli*