

RA

N. CATALOGO GENERALE

N. CATALOGO INTERNAZIONALE

MINISTERO PER I BENI CULTURALI E AMBIENTALI  
DIREZ. GEN. DELLE ANTICHITA' E BELLE ARTI

REGIONE

N.°

CODICI

03/00033429

ITA:

SOPRINTENDENZA ARCHEOLOGICA - MILANO

25

LOMBARDIA

(5605241) Roma, 1975 - Ist. Poligr. Stato - S. (c. 1.000.000)

PROVINCIA E COMUNE: **MI - Milano**LUOGO DI COLLOCAZIONE: **Collezione Torno - via Mo-** INV. **272**  
**rozzo della Rocca n.4** (48)OGGETTO: **Mortaio**PROVENIENZA (rif. I.G.M.): **Ruvo di Puglia (F.177, III N.O.)**DATI DI SCAVO: **Proveniente dalla Colle-** INV. DI SCAVO:  
**zione Esposi - Resto di Ruvo, acquistata nel 1956.**DATAZIONE: **I sec a.C.**ATTRIBUZIONE: **Probabile produzione locale**MATERIALE E TECNICA: **Argilla color rosa-arancio; lavorazione**  
**al tornio.**MISURE: **H.cm.5; Ø orlo cm. 26,5; Ø piede cm. 15**STATO DI CONSERVAZIONE: **Integro con qualche incrostazione.**CONSISTENZA ATTUALE DEL MATERIALE: **Non deperibile**

ESAME DEI REPERTI: \*

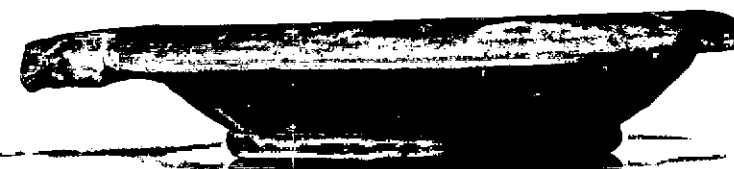
CONDIZIONE GIURIDICA: **Proprietà Eredi ing. Giuseppe Torno**NOTIFICHE: **D.M. 22/12/1948**

272

6463-1 NEG. APS 6463

DESCRIZIONE: **Mortaio dal labbro rientrante ed ingrossa-**  
**to, corpo a parete svasata, fondo piano, con orlo in-**  
**grossato. Sull'orlo è ricavato un canaletto di de-**  
**fluizione.****Si tratta di un reperto, di probabile produzione lo-**  
**cale, la cui forma rimane pressochè invariata per un**  
**lungo arco di tempo; qui la datazione nel I sec a.C.**  
**si basa sul confronto con esemplari simili citati in**  
**M. VEGAS, Clasificación tipológica preliminar de al-**  
**gunas formas de la cerámica común romana, Barcelona**  
**1964, p. 32.**

RESTAURI:

ESEGUITI:

PROCEDIMENTI SEGUITI:

BIBLIOGRAFIA, INVENTARI:

FOTOGRAFIE: A.F.S. Oh3

Si allegano n. 1... fotografie oltre a quella applicata sulla faccia anteriore della presente scheda.

DISEGNI:

ESAME DEI SITI E DEI TERRENI:

RIFERIMENTO OGGETTI DELLO STESSO COMPLESSO:

COMPILATORE DELLA SCHEDA:

*Maria Fortunati Zuccala*  
(dr. Maria Fortunati Zuccala)

DATA: 1978

VISTO DEL FUNZIONARIO RESPONSABILE:

*A. Ferraro*  
(dr. Anna Maria Ferraro)



ALLEGATI: \*

Io sottoscritto mi obbligo alla conservazione dell'oggetto descritto nel presente foglio secondo le norme della Legge 1° Giugno 1939, n. 1089 e Regolamento approvato con R. Decreto n. 363 del 30 Gennaio 1913; di conseguenza a non rimuoverlo dal posto che occupa, a non apportarvi modificazioni senza conseguire preventiva approvazione del Ministero dell'Istruzione, e a non menomarne in alcun modo il pubblico godimento.

DATA: 30 OTT. 1978

VISTO DEL SOPRINTENDENTE  
IL SOPRINTENDENTE

FIRMA



(M. Giuseppina Carulli Irelli)

CONSEGNA: M. G. Carulli Irelli

OSSERVAZIONI: II numero di inventario si riferisce allo elenco della Soprintendenza.

II numero tra parentesi si riferisce al cartellino sul pezzo. Cfr. verbale di ricognizione delle coll. Caputi Rado di Quvo redatto dalla Sop. Antichità di Roma I, il 16-5-1956.

RIFERIMENTO VECCHIE SCHEDE: