

RA

CODICI

N. CATALOGO GENERALE	N. CATALOGO INTERNAZIONALE	MINISTERO DELLA PUBBLICA ISTRUZIONE DIREZ. GEN. DELLE ANTICHITA' E BELLE ARTI		REGIONE	N.
03/00018384	ITA:	SOPRINTENDENZA ANTICHITA MILANO	25	LOMBARDIA	

(2603398) Roma, 1972 - Ist. Poligr. Stato - S. (c. 600.000)

PROVINCIA E COMUNE: CR - CASALMAGGIORE

LUOGO DI COLLOCAZIONE: MUSEO CIVICO

INV. St. 12072
Museo 048

OGGETTO: VASETTO

PROVENIENZA (rif. I.G.M.): Casalmaggiore: loc. Fossacapr^{ara}~~ra~~

IGM 73 I NE mm 214/16

DATI DI SCAVO:

(o altra acquisizione)

saggio autunno 1973

INV. DI SCAVO:

(prof. m. 2,10)

DATAZIONE: II millennio a.C. (XVI - XIV sec. a.C.)

ATTRIBUZIONE: Età del bronzo, *fen media ("culture
terramerica")*

MATERIALE E TECNICA: ceramica d'impasto

MISURE: alt. cm 8,6 diametro cm 12,8

STATO DI CONSERVAZIONE: restaurato : circa metà del vaso
reintegrato con gesso

CONSISTENZA ATTUALE DEL MATERIALE: non deperibile

ESAME DEI REPERTI:

CONDIZIONE GIURIDICA: Proprietà dello Stato

NOTIFICHE:

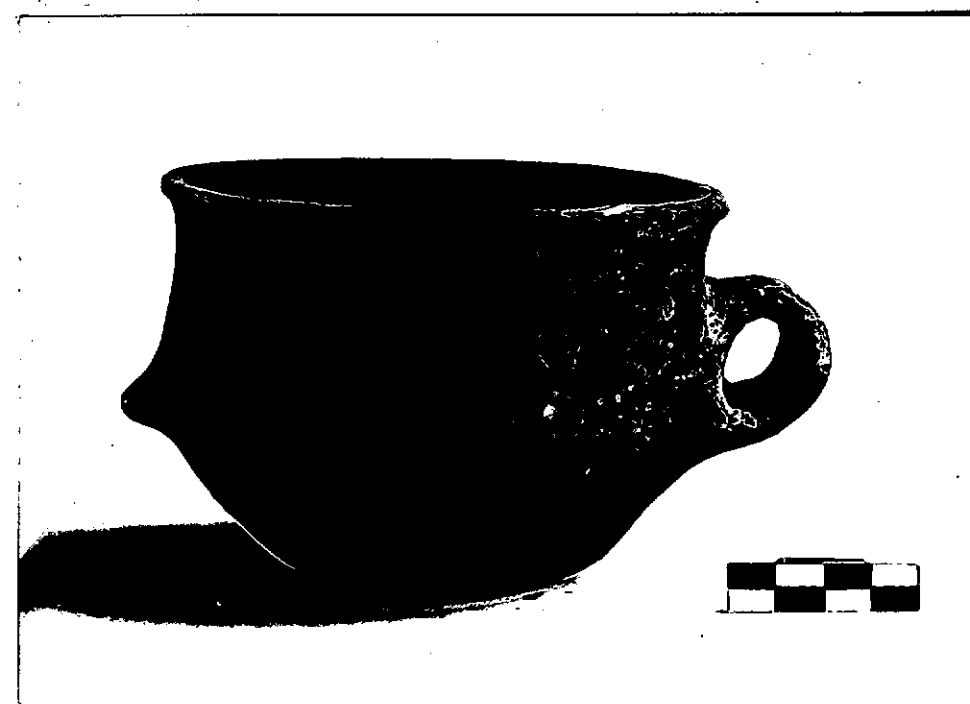

NEG. AFS 1710

DESCRIZIONE:

Vasetto a corpo emisferico a collo cilindrico e fondo piatto.

Carenatura arrotondata a metà altezza, lungo la quale sporge un'ansa a nastro verticale a foro circolare e, in posizione simmetrica, tre tubercoli (uno di restauro).

Superficie lucida color marrone con qualche sbrecciatura.

Restauro: mancava circa metà.

*Cp. Cp. Sjöflund, Le Terramere, Lund-
- Leipzig 1933, pag. 251, lev. 3/1.*

RESTAURI:

ESEGUITI:

PROCEDIMENTI SEGUITI:

BIBLIOGRAFIA, INVENTARI:

FOTOGRAFIE: *APS. 1710*

DISEGNI:

ESAME DEI SITI E DEI TERRENI:

RIFERIMENTO OGGETTI DELLO STESSO COMPLESSO:

COMPILATORE DELLA SCHEDA: Prof. Vincenzo Fusco
DATA: Dicembre 1974
VISTO DEL FUNZIONARIO RESPONSABILE:
IL SOPRINTENDENTE
(~~Bianca Maria Scarfi~~)
(Dott. Annamaria Tamassia)
ALLEGATI:



[Signature]

OSSERVAZIONI:

RIFERIMENTO VECCHIE SCHEDE:

Io sottoscritto mi obbligo alla conservazione dell'oggetto descritto nel presente foglio secondo le norme della Legge 1° Giugno 1939, n. 1089 e Regolamento approvato con R. Decreto n. 363 del 30 Gennaio 1913; di conseguenza a non rimuoverlo dal posto che occupa, a non apportarvi modificazioni senza conseguire preventiva approvazione del Ministero dell'Istruzione, e a non menomarne in alcun modo il pubblico godimento.

DATA: 30 DIC. 1976



VISTO DEL SOPRINTENDENTE
IL SOPRINTENDENTE
(Bianca Maria Scarfi)

AGGIORNAMENTI:

IL FIRMATARIO
[Signature]