

RA

N. CATALOGO GENERALE

N. CATALOGO INTERNAZIONALE

MINISTERO DELLA PUBBLICA ISTRUZIONE  
DIREZ. GEN. DELLE ANTICHITA' E BELLE ARTI

REGIONE

N.

CODICI

03/00018383

ITA:

SOPRINTENDENZA ANTICHITA'

MILANO

25

LOMBARDIA

(2603398) Roma, 1972 - Ist. Poligr. Stato - S. (c. 600.000)

PROVINCIA E COMUNE: CR - CASALMAGGIORE

LUOGO DI COLLOCAZIONE: MUSEO CIVICO

INV. St. 12071

Museo 047

OGGETTO: TAZZA DEFORMATA

PROVENIENZA (rif. I.G.M.): Casalmaggiore, loc. Fossacaprara

( IGM 73 I NE cm 214/16 )

DATI DI SCAVO:

(o altra acquisizione) saggio autunno 1973

INV. DI SCAVO:

(prof. m. 1,45)

DATAZIONE: II millennio a.C. (XIV - XIII m. a.C.)

ATTRIBUZIONE: Età del bronzo, fase medio-tarda ("cultura  
Turanese")

MATERIALE E TECNICA: ceramica d'impasto

MISURE: alt cm 8,2/10 diametri 21,2 x 25,3 massimo

STATO DI CONSERVAZIONE: In parte restaurato; deformato  
dal calore. varie crepe lungo il corpo

CONSISTENZA ATTUALE DEL MATERIALE:

ESAME DEI REPERTI:

CONDIZIONE GIURIDICA: Proprietà dello Stato

NOTIFICHE:

I.... Mem. Lincei, VIII, IX, 1959

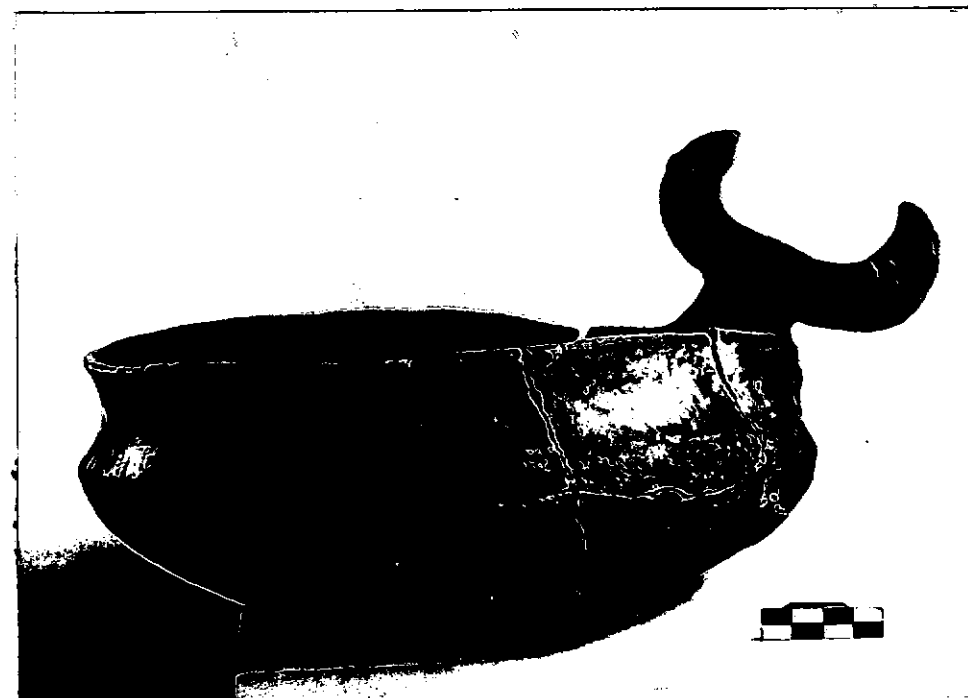

NEG. AFS 1707

DESCRIZIONE:

Tazza carenata a superficie lisciata, con gola concava e bordo leggermente estroverso, sul quale è impostata un'ansa sopraelevata lunata, con due piccoli tubercoli sporgenti lateralmente dalle due corna.

L'apertura superiore è quadrangolare irregolare. La presa è inclinata lateralmente.

Il vaso è stato rinvenuto sopra resti di un forno che doveva aver servito per la cottura della ceramica e probabilmente venne deformato dal calore nella fase della cottura.

La presa a bastoncino cornuto è presente nella tarda età del bronzo.

Cfr. R. PERONI: Per una definizione dell'aspetto culturale Subappenninico (Tav. IX). Roma 1959.

RESTAURI:

ESEGUITI:

PROCEDIMENTI SEGUITI:

BIBLIOGRAFIA, INVENTARI:

FOTOGRAFIE: AFS.1707

DISEGNI:

ESAME DEI SITI E DEI TERRENI:

RIFERIMENTO OGGETTI DELLO STESSO COMPLESSO:

COMPILATORE DELLA SCHEDA: Prof. Vincenzo Fusco

DATA: Dicembre 1974

VISTO DEL FUNZIONARIO RESPONSABILE:

IL SOPRINTENDENTE

(~~Bianca Maria Scarfi~~)

(Dott. Annamaria Tamassia)

ALLEGATI:

OSSERVAZIONI:

RIFERIMENTO VECCHIE SCHEDE:

Io sottoscritto mi obbligo alla conservazione dell'oggetto descritto nel presente foglio secondo le norme della Legge 1° Giugno 1939, n. 1089 e Regolamento approvato con R. Decreto n. 363 del 30 Gennaio 1913; di conseguenza a non rimuoverlo dal posto che occupa, a non apportarvi modificazioni senza conseguire preventiva approvazione del Ministero dell'Istruzione, e a non menomarne in alcun modo il pubblico godimento.

DATA:

30 DIC. 1976



VISTO DEL SOPRINTENDENTE

IL SOPRINTENDENTE

(~~Bianca Maria Scarfi~~)

AGGIORNAMENTI:

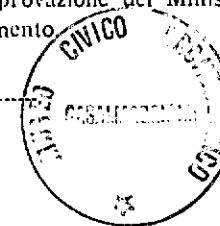

FIRMA DEL COMPILATORE  
(Dott. Annamaria Tamassia)