

RA

CODICI

N. CATALOGO GENERALE

N. CATALOGO INTERNAZIONALE

MINISTERO PER I BENI CULTURALI E AMBIENTALI  
DIREZ. GEN. DELLE ANTICHITA' E BELLE ARTI

REGIONE

N.

12/000 62987

ITA:

SOPRINTENDENZA ARCHEOLOGICA DI OSTIA

46

LAZIO

(5605241) Roma, 1975 - Ist. Poligr. Stato - S. (c. 1.000.000)

PROVINCIA E COMUNE: ROMA + ROMA (OSTIA ANTICA )

LUOGO DI COLLOCAZIONE: Lapidario ostiense

INV. 6593

OGGETTO: Lastra con iscrizione

PROVENIENZA (rif. I.G.M.): Ostia Antica ( F. 149 II NO )

DATI DI SCAVO:  
(o altra acquisizione)

INV. DI SCAVO:

DATAZIONE: I-II sec. d.C.

ATTRIBUZIONE:

MATERIALE E TECNICA: Marmo bianco - incisione

MISURE: cm. 7,5 x 22 X 3

STATO DI CONSERVAZIONE: Pessimo

CONSISTENZA ATTUALE DEL MATERIALE: Non precario

ESAME DEI REPERTI:

CONDIZIONE GIURIDICA: Proprietà dello Stato

NOTIFICHE:

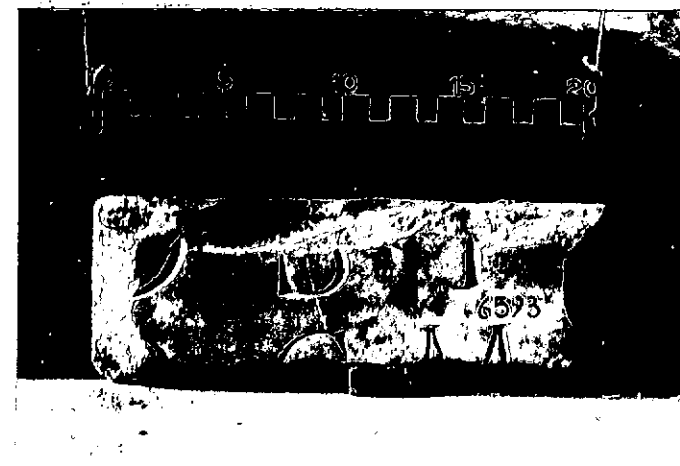

DESCRIZIONE:

Frammento di lastra

—] OSI [—

—] OCM [—

NEG.

R 386,14

RESTAURI:

ESEGUITI:

PROCEDIMENTI SEGUITI:

BIBLIOGRAFIA, INVENTARI:

FOTOGRAFIE:

DISEGNI:

ESAME DEI SITI E DEI TERRENI:

RIFERIMENTO OGGETTI DELLO STESSO COMPLESSO:

COMPILATORE DELLA SCHEDA: **FEDERICO BARBIERI** *F. Barbieri*

DATA: **28 FEB. 1977**

VISTO DEL FUNZIONARIO RESPONSABILE:

**F.to V. SANTA MARIA SCRINARI**

ALLEGATI:

OSSERVAZIONI:

RIFERIMENTO VECCHIE SCHEDE:

Io sottoscritto mi obbligo alla conservazione dell'oggetto descritto nel presente foglio secondo le norme della Legge 1° Giugno 1939, n. 1089 e Regolamento approvato con R. Decreto n. 363 del 30 Gennaio 1913; di conseguenza a non rimuoverlo dal posto che occupa, a non apportarvi modificazioni senza conseguire preventiva approvazione del Ministero dell'Istruzione, e a non menomarne in alcun modo il pubblico godimento.

DATA: \_\_\_\_\_

VISTO DEL SOPRINTENDENTE

FIRMA

AGGIORNAMENTI: