

RA

N. CATALOGO GENERALE

N. CATALOGO INTERNAZIONALE

MINISTERO PER I BENI CULTURALI E AMBIENTALI  
DIREZ. GEN. DELLE ANTICHITA' E BELLE ARTI

REGIONE

N.

CODICI

12/00062973

ITA:

SOPRINTENDENZA ARCHEOLOGICA DI OSTIA

46

LAZIO

(5605241) Roma, 1975 - Ist. Poligr. Stato - S. (c. 1.000.000)

PROVINCIA E COMUNE: ROMA - ROMA ( OSTIA ANTICA )

LUOGO DI COLLOCAZIONE: Lapidario ostiense

INV. 6577

OGGETTO: Lastra con iscrizione

PROVENIENZA (rif. I.G.M.): Ostia Antica ( F. 149 II NO )

DATI DI SCAVO:  
(o altra acquisizione)

INV. DI SCAVO:

DATAZIONE: II-III sec. d.C.

ATTRIBUZIONE:

MATERIALE E TECNICA: Marmo grigio - incisione

MISURE: cm. 17,7 X 11 X 3,2-2,8

STATO DI CONSERVAZIONE: Mediocre

CONSISTENZA ATTUALE DEL MATERIALE: Non precario

ESAME DEI REPERTI:

CONDIZIONE GIURIDICA: Proprietà dello Stato

NOTIFICHE:

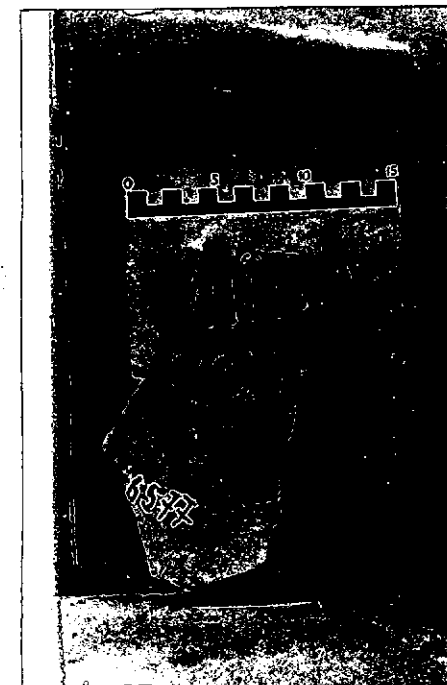

NEG.

R 195-14

DESCRIZIONE:

Frammento di lastra

— AI. —

— VIII DIE —

— CONI —

— POST —

— H —

RESTAURI:

ESEGUITI:

PROCEDIMENTI SEGUITI:

BIBLIOGRAFIA, INVENTARI:

FOTOGRAFIE:

DISEGNI:

ESAME DEI SITI E DEI TERRENI:

RIFERIMENTO OGGETTI DELLO STESSO COMPLESSO:

COMPILATORE DELLA SCHEDA: **FEDERICO BARBIERI** *F. Barbieri*

DATA: **16 FEB. 1977**

VISTO DEL FUNZIONARIO RESPONSABILE:

*Elo* V. SANTA MARIA SCRINARI

ALLEGATI:

OSSERVAZIONI:

RIFERIMENTO VECCHIE SCHEDE:

Io sottoscritto mi obbligo alla conservazione dell'oggetto descritto nel presente foglio secondo le norme della Legge 1° Giugno 1939, n. 1089 e Regolamento approvato con R. Decreto n. 363 del 30 Gennaio 1913; di conseguenza a non rimuoverlo dal posto che occupa, a non apportarvi modificazioni senza conseguire preventiva approvazione del Ministero dell'Istruzione, e a non menomarne in alcun modo il pubblico godimento.

DATA: \_\_\_\_\_

VISTO DEL SOPRINTENDENTE

FIRMA

AGGIORNAMENTI: